



Provincia de Santa Fe

MINISTERIO DE ECONOMIA

Gestión Presupuestaria y Aspectos Económicos

Período: 1991 a 2007

***DIRECCION PROVINCIAL DE RELACIONES INSTITUCIONALES Y POLITICA FISCAL
DIRECCION GENERAL DE PROGRAMACION Y ESTADISTICA HACENDAL***

INDICE

INFORME

Coeficientes utilizados para la actualización

SECTOR PUBLICO PROVINCIAL – PERIODO: 1991-2007

Esquema Ahorro-Inversión-Financiamiento.

Evolución del Resultado Económico y Financiero (gráfico)

Evolución del Resultado Financiero antes de las Contribuciones (gráfico)

Evolución del Resultado Financiero (gráfico)

Evolución del Resultado Final (gráfico)

Total de Recursos.

Evolución del Total de Recursos (gráfico)

Evolución de los Ingresos Tributarios (gráfico)

Total de Gastos. Clasificación Clase Objeto.

Evolución del Total de Gastos (gráfico)

Evolución del Gasto en Remuneraciones (gráfico)

Evolución de los principales componentes de la Inversión Real Directa (gráfico)

Esquema Ahorro-Inversión-Financiamiento. Analítico. En pesos corrientes

Esquema Ahorro-Inversión-Financiamiento. Analítico. En pesos constantes

Evolución del Resultado Económico y Financiero (gráfico) En pesos constantes

Evolución del Resultado Financiero antes de las Contribuciones (gráfico) En pesos constantes

Evolución del Resultado Financiero (gráfico) En pesos constantes

Evolución del Resultado Final (gráfico) En pesos constantes

Evolución de los Ingresos Tributarios (gráfico) En pesos constantes

Evolución del Gasto en Remuneraciones (gráfico) En pesos constantes

Evolución de los principales componentes de la Inversión Real Directa (gráfico)

Relaciones Presupuestarias.

Relaciones del Sector Público Provincial

Relaciones presupuestarias vinculadas al gasto en remuneraciones

Relación entre el Total de Gastos y la Población Provincial (gráfico)

Relación entre el Total de Gastos y el P.B.G. (gráfico)

Total de Gastos. Clasificación Finalidad – Función

Total de Gastos. Clasificación Funcional (gráfico)

Total de Gastos. Clasificación Finalidad – Función – En moneda constante

Total de Gastos. Clasificación Funcional (gráfico) En moneda constante

Total de Recursos y PBG – En miles de pesos y Evolución

Total de Erogaciones y PBG – En miles de pesos y Evolución

Resultado Financiero antes de las Contribuciones y PBG - En miles de pesos y Evolución

ADMINISTRACION PROVINCIAL - 1991-2007

Esquema Ahorro-Inversión-Financiamiento. Sintético

Evolución del Resultado (gráfico)

Esquema Ahorro-Inversión-Financiamiento. Analítico – En moneda corriente

Esquema Ahorro-Inversión-Financiamiento. Analítico – En moneda constante

Evolución del Resultado (gráfico) - En moneda constante

Total de Recursos – En moneda corriente

Total de Gastos. Clasificación Clase Objeto.

Total de Gastos. Clasificación Finalidad – Función

ADMINISTRACION CENTRAL (incluye Cuentas Especiales) - 1991-2007

Esquema Ahorro-Inversión-Financiamiento. Sintético

Evolución del Resultado (gráfico)

Esquema Ahorro-Inversión-Financiamiento. Analítico. En pesos corrientes

Esquema Ahorro-Inversión-Financiamiento. Analítico. En pesos constantes

Total de Recursos

Total de Gastos. Clasificación Clase Objeto.

Total de Gastos. Clasificación Finalidad – Función

ADMINISTRACION CENTRAL (sin Cuentas Especiales) - 1991-2007

INDICE

Esquema Ahorro-Inversión-Financiamiento. Sintético
Evolución del Resultado (gráfico)
Esquema Ahorro-Inversión-Financiamiento. Analítico.
Total de Gastos. Clasificación Finalidad – Función
CUENTAS ESPECIALES – 1991-2007
Esquema Ahorro-Inversión-Financiamiento. Sintético
Evolución del Resultado (gráfico)
Esquema Ahorro-Inversión-Financiamiento. Analítico.
Total de Gastos. Clasificación Finalidad – Función
ORGANISMOS DESCENTRALIZADOS 1991-2007
Esquema Ahorro-Inversión-Financiamiento. Sintético
Evolución del Resultado (gráfico)
Esquema Ahorro-Inversión-Financiamiento. Analítico. En pesos corrientes
Esquema Ahorro-Inversión-Financiamiento. Analítico. En pesos constantes
Total de Recursos.
Total de Gastos. Clasificación Clase – Objeto
Total de Gastos. Clasificación Finalidad – Función
DIRECCION PROVINCIAL DE VIALIDAD – 1991-2007
Esquema Ahorro-Inversión-Financiamiento. Sintético
Evolución del Resultado (gráfico)
Esquema Ahorro-Inversión-Financiamiento. Analítico.
Total de Gastos. Clasificación Finalidad – Función
DIRECCION PROVINCIAL DE VIVIENDA Y URBANISMO – 1991-2007
Esquema Ahorro-Inversión-Financiamiento. Sintético
Evolución del Resultado (gráfico)
Esquema Ahorro-Inversión-Financiamiento. Analítico.
Total de Gastos. Clasificación Finalidad – Función
INSTITUTO AUTARQUICO PROV. DE INDUSTRIAS PENITENCIARIAS - 1991-2007
Esquema Ahorro-Inversión-Financiamiento. Sintético
Evolución del Resultado (gráfico)
Esquema Ahorro-Inversión-Financiamiento. Analítico.
Total de Gastos. Clasificación Finalidad – Función
ADMINISTRACION PROVINCIAL DE IMPUESTOS – 1992-2007
Esquema Ahorro-Inversión-Financiamiento. Sintético
Evolución del Resultado (gráfico)
Esquema Ahorro-Inversión-Financiamiento. Analítico.
Total de Gastos. Clasificación Finalidad – Función
SERVICIO DE CATASTRO E INFORMACION TERRITORIAL - 1993-2007
Esquema Ahorro-Inversión-Financiamiento. Sintético
Evolución del Resultado (gráfico)
Esquema Ahorro-Inversión-Financiamiento. Analítico.
Total de Gastos. Clasificación Finalidad – Función
AEROPUERTO INTERNACIONAL DE ROSARIO – 1994-2007
Esquema Ahorro-Inversión-Financiamiento. Sintético
Evolución del Resultado (gráfico)
Esquema Ahorro-Inversión-Financiamiento. Analítico.
Total de Gastos. Clasificación Finalidad – Función
ENTE REGULADOR DE SERVICIOS SANITARIOS – 1995-2007
Esquema Ahorro-Inversión-Financiamiento. Sintético
Evolución del Resultado (gráfico)
Esquema Ahorro-Inversión-Financiamiento. Analítico.
Total de Gastos. Clasificación Finalidad – Función
CAJA DE ASISTENCIA SOCIAL DE LA PROVINCIA-LOTERIA – 1999-2007
Esquema Ahorro-Inversión-Financiamiento. Sintético

INDICE

Evolución del Resultado (gráfico)
Esquema Ahorro-Inversión-Financiamiento. Analítico.
Total de Gastos. Clasificación Finalidad – Función

ENTE ZONA FRANCA SANTAFESINA – 2000-2007
Esquema Ahorro-Inversión-Financiamiento. Sintético
Evolución del Resultado (gráfico)
Esquema Ahorro-Inversión-Financiamiento. Analítico.
Total de Gastos. Clasificación Finalidad - Función

DIRECCION PROVINCIAL DE OBRAS SANITARIAS – 1991-1995
Esquema Ahorro-Inversión-Financiamiento. Sintético
Evolución del Resultado (gráfico)
Esquema Ahorro-Inversión-Financiamiento. Analítico
Total de Gastos. Clasificación Finalidad – Función

DIRECCION PROVINCIAL DE OBRAS SANITARIAS RESIDUAL – 1996-2001
Esquema Ahorro-Inversión-Financiamiento. Sintético
Evolución del Resultado (gráfico)
Esquema Ahorro-Inversión-Financiamiento. Analítico
Total de Gastos. Clasificación Finalidad – Función

SINDICATURA GENERAL DE LA PROVINCIA – 2007
Esquema Ahorro-Inversión-Financiamiento. Sintético
Esquema Ahorro-Inversión-Financiamiento. Analítico
Total de Gastos. Clasificación Finalidad – Función

INSTITUTOS DE SEGURIDAD SOCIAL – 1991- 2007
Esquema Ahorro-Inversión-Financiamiento. Sintético
Evolución del Resultado (gráfico)
Esquema Ahorro-Inversión-Financiamiento. Analítico. En pesos corrientes
Esquema Ahorro-Inversión-Financiamiento. Analítico. En pesos constantes
Total de Recursos.
Total de Gastos. Clasificación Clase – Objeto
Total de Gastos. Clasificación Finalidad – Función

CAJA DE JUBILACIONES Y PENSIONES DE LA PROVINCIA - 1991-2007
Esquema Ahorro-Inversión-Financiamiento. Sintético
Evolución del Resultado (gráfico)
Esquema Ahorro-Inversión-Financiamiento. Analítico.
Total de Gastos. Clasificación Finalidad - Función

INSTITUTO AUTARQUICO PROVINCIAL DE OBRA SOCIAL - 1991-2007
Esquema Ahorro-Inversión-Financiamiento. Sintético
Evolución del Resultado (gráfico)
Esquema Ahorro-Inversión-Financiamiento. Analítico.
Total de Gastos. Clasificación Finalidad - Función

SOCIEDADES, EMPRESAS Y OTROS ENTES PUBLICOS - 1991-2007
Esquema Ahorro-Inversión-Financiamiento. Sintético
Evolución del Resultado (gráfico)
Esquema Ahorro-Inversión-Financiamiento. Analítico. En pesos corrientes
Esquema Ahorro-Inversión-Financiamiento. Analítico. En pesos constantes
Total de Recursos.
Total de Gastos. Clasificación Clase – Objeto
Total de Gastos. Clasificación Finalidad – Función

EMPRESA PROVINCIAL DE LA ENERGIA – 1991-2007
Esquema Ahorro-Inversión-Financiamiento. Sintético
Evolución del Resultado (gráfico)
Esquema Ahorro-Inversión-Financiamiento. Analítico.
Total de Gastos. Clasificación Finalidad – Función

TUNEL SUBFLUVIAL “RAUL URANGA-SILVESTRE BEGNIS” - 1994-2007
Esquema Ahorro-Inversión-Financiamiento. Sintético

INDICE

Evolución del Resultado (gráfico)
Esquema Ahorro-Inversión-Financiamiento. Analítico.
Total de Gastos. Clasificación Finalidad – Función
LABORATORIO PRODUCTOR DE FARMACOS MEDICINALES – 2003-2007
Esquema Ahorro-Inversión-Financiamiento. Sintético
Evolución del Resultado (gráfico)
Esquema Ahorro-Inversión-Financiamiento. Analítico.
Total de Gastos. Clasificación Finalidad – Función
AGUAS SANTAFESINAS SOCIEDAD ANÓNIMA – 2007
Esquema Ahorro-Inversión-Financiamiento. Sintético
Esquema Ahorro-Inversión-Financiamiento. Analítico
Total de Gastos. Clasificación Finalidad – Función
VALORES ACTIVOS Y PASIVOS – ADMINISTRACIÓN CENTRAL (sin Cuentas Especiales) – 1991-2007
Valores activos y pasivos exigibles - En miles de \$
Valores activos y pasivos exigibles (gráfico)
Valores activos y pasivos no exigibles - En miles de \$
Valores activos y pasivos no exigibles (gráfico)
Valores activos y pasivos exigibles y no exigibles – En miles de \$ corrientes y constantes
-
Valores Activos y Pasivos Exigibles. Diferencia respecto período anterior de valores activos y pasivos totales
ESTADO DE LA DEUDA PROVINCIAL – 1999-2007
Estado de la Deuda Provincial Acumulado al 31 de diciembre de cada año
Estado de la Deuda Provincial Acumulado al 31 de diciembre de cada año (gráfico)
GASTO PUBLICO SOCIAL – 1991-2007
Participación del Gasto Público Social en el total de Erogaciones en pesos corrientes
Participación del Gasto Público Social en el total de Erogaciones en pesos constantes
Gasto Público Social – Relaciones
Relación Gasto Público Social con Producto Bruto Geográfico (gráfico)
Relación Gasto Público Social con la Población Total (gráfico)
Relación Gasto Público Social con las Erogaciones Totales (gráfico)
COPARTICIPACION A MUNICIPIOS Y COMUNAS – 1980-2007
Relaciones entre diversos rubros de Recursos y la Coparticipación otorgada a Municipios y Comunas. En miles de pesos corrientes
Relaciones entre diversos rubros de Recursos y la Coparticipación otorgada a Municipios y Comunas. En miles de pesos constantes
Clasificación por impuesto. En pesos corrientes
Clasificación por impuesto. En pesos constantes
Composición por impuesto
Resumen por Departamentos. En pesos constantes
Coparticipación a Municipios y Comunas (gráfico)
Resumen por Municipalidades de 1ra., 2da. y Comunas
Resumen por Municipalidades de 1ra., 2da. y Comunas (gráfico)
Esquema Básico referida a la Coparticipación de Impuestos Nacionales y Provinciales a los Municipios y Comunas.
RECURSOS HUMANOS PROVINCIALES - 1980-2007
Evolución de la Planta de Personal del Sector Público Provincial – Por sectores
Evolución de la cantidad de agentes (gráfico)
Costo Unitario Anual del Personal Período 1993-2007
Costo Unitario Anual del Personal (gráfico)

INFORME GENERAL

Introducción

Antes de iniciar con el informe propiamente dicho, en virtud de las modificaciones que se fueron introduciendo, fundamentalmente desde el ejercicio 1997, se hace necesario realizar algunas aclaraciones.

En primer término debemos mencionar que el presente estudio está referido al **SECTOR PUBLICO PROVINCIAL NO FINANCIERO**, el cual comprende a la Administración Central (que incluye los Servicios de Cuentas Especiales), Organismos Descentralizados, Instituciones de Seguridad Social y Sociedades, Empresas y Otros Entes Públicos, abarcando el período comprendido entre los años 1991 a 2007 inclusive.

En segundo término hay que señalar que el análisis de la serie se encuentra realizado en moneda corriente, y en los cuadros de Esquema Ahorro Inversión y Financiamiento del Sector Público Provincial, Administración Provincial, Administración Central, Organismos Descentralizados, Instituciones de la Seguridad Social y Sociedades, Empresas y Otros Entes Públicos, en la serie de mayor desagregación de partidas y rubros se realizó también, en moneda actualizada a diciembre de 2007.

En tercer lugar y en función de las modificaciones introducidas en la estructura presupuestaria, y por ende en su ejecución, a partir de la sanción del Presupuesto General de Gastos y Cálculo de Recursos para el ejercicio 1997, y a efectos de lograr la mayor homogeneización posible se procedió a encuadrar a los entes de acuerdo a la citada estructura; a saber:

1. Administración Central:

Administración Central incluyendo Cuentas Especiales (1991-2007)

Administración Central sin incluir Cuentas Especiales (1991-2007)

Cuentas Especiales (1991-2007)

2. Organismos Descentralizados:

Dirección Provincial de Vialidad (1991-2007)
Dirección Provincial de Vivienda y Urbanismo (1991-2007)
Instituto Autárquico Provincial de Industrias Penitenciarias (1991-2007)
Administración Provincial de Impuestos (1992-2007)
Servicio de Catastro e Información Territorial (1993-2007)
Aeropuerto Internacional de Rosario (1994-2007)
Ente Regulador de Servicios Sanitarios (1995-2007)
Caja de Asistencia Social de la Provincia – Lotería (1999-2007)
Ente Zona Franca Santafesina (2000-2007)
Dirección Provincial de Obras Sanitarias (1991-1995)
Dirección Provincial de Obras Sanitarias – Residual (1996-2001)
Sindicatura General de la Provincia (2007)

3. Instituciones de la Seguridad Social:

Caja de Jubilaciones y Pensiones de la Provincia (1991-2007)
Instituto Autárquico Provincial de Obra Social (1991-2007)

Debemos mencionar que todos los entes antes citados (Administración Central, Organismos Descentralizados e Instituciones de la Seguridad Social), desde el año 1997 consolidan sus presupuestos, conformando en su conjunto la Administración Provincial.

4. Sociedades, Empresas y Otros Entes Públicos:

Empresa Provincial de la Energía (1991-2007)
Túnel Subfluvial “Raúl Uranga - Carlos Sylvestre Begnis” (1994-2007)
Laboratorio Productor de Fármacos Medicinales (2003-2007)
Aguas Santafesinas S.A. (2007)

En cuarto término, y teniendo en cuenta que debido a la aplicación del nuevo clasificador presupuestario aprobado mediante el Decreto Nro. 1302/96, cuya implementación fuera suspendida hasta el 01/01/1998 por Decreto Nro. 653/97, ha significado en la elaboración de esta serie estadística para el período 1991 a 1997 la realización de las adaptaciones en los distintos rubros y partidas de todos los entes, a efectos de lograr y conservar las formas de exposición e imputación de los mismos en función de la nueva metodología.

Por ello a continuación, se reseña **la metodología adoptada**, sin dejar antes de mencionar que a tenor de la significativa importancia que supone el tema por sus connotaciones con los organismos previsionales y asistenciales, se hace necesario aclarar que no se han depurado del Gasto en Personal los Aportes Personales y Contribuciones Patronales que se ejecutan con destino a constituir la fuente básica de ingresos de la Caja de Jubilaciones y Pensiones de la Provincia, de Pensiones Sociales Ley N° 5.110 y del Instituto Autárquico Provincial de Obra Social (este último en lo concerniente a todo el Sector Público Provincial a excepción de la Empresa Provincial de la Energía, Banco Santa Fe S.A. y parcialmente el sector Docente que tienen obra social propia).

Por lo tanto se produce una duplicidad en la registración de estos hechos que no puede ser resuelta atento a los condicionamientos técnicos que supone la falta de discriminación entre los gastos de tales conceptos.

Continuando con el tema de la consolidación del Sector Público Provincial, y en función a lo ya expresado, debimos separar la serie estadística en dos períodos, a saber: el que comprende los ejercicios 1991 a 1996 y 1997 a 2007, donde cada uno de éstos poseen las siguientes particularidades:

- Para el primero de los períodos (1991/1996), debimos a su vez diferenciar la situación presupuestaria de los entes y organismos integrantes del Sector Público Provincial, lo que nos llevó a separarlos en dos grupos:

Organismos descentralizados que consolidaban sus presupuestos con la Administración Central, donde los movimientos financieros se reflejaban en recursos a través de las Remesas y en gastos por Erogaciones Figurativas los que al fin del ejercicio se neutralizan, repercutiendo estos movimientos en el nuevo clasificador presupuestario como Contribuciones y Gastos Figurativos respectivamente.

Organismos descentralizados que no consolidaban sus presupuestos con la Administración Central, en donde se optó como norma general y a efectos de evitar la doble contabilización, tanto en Recursos como en los Gastos, el criterio de eliminar los medios y respetar los extremos; es decir, se registró el ingreso primario en las cajas recaudadoras y el último gasto erogado. Por consiguiente se debió realizar en la consolidación, y a efectos de mantener la semejanza con la actual estructura, la depuración de la partida transferencias de estos movimientos, y reflejar los mismos entre los distintos entes en las Contribuciones Figurativas, para los Recursos, y Gastos Figurativos para su similar de Gastos.

- A partir del ejercicio 1997 y subsiguientes y en función de lo ya expresado, respecto a todos los entes y organismos que se integran presupuestariamente, conformando la Administración Provincial y con las excepciones señaladas, la ejecución de los movimientos financieros entre ellos se refleja a través del rubro Contribuciones en los Recursos y mediante la partida Erogaciones Figurativas en los Gastos.

Como estos conceptos debieran al final del ejercicio neutralizarse, no se tuvieron en cuenta para el cálculo de los totales de la Administración Pública Provincial, pero sí se consideraron estos movimientos interorganismos en la determinación de los resultados individuales de cada uno de los entes.

Por último, en virtud de la facultad conferida por el artículo 13º de la Ley Provincial N° 11.965 sancionada el 29/11/01, que faculta al Poder Ejecutivo a modificar la determinación del resultado financiero de la ejecución presupuestaria y el artículo 17º que establece la vigencia a partir del ejercicio 2002, se dicta el Decreto N° 3896/02 disponiendo el art. 1º *que a partir del cierre del ejercicio presupuestario 2002, el resultado financiero de la ejecución presupuestaria de la Administración Central y de cada Ente de la Administración Provincial, se determinará por diferencia entre los recursos efectivamente recaudados y los gastos devengados durante su vigencia.*

Teniendo presente las aclaraciones realizadas en los párrafos anteriores, mencionaremos, a nuestro entender, en forma general los hechos más relevantes respecto a la evolución de los distintos componentes del Esquema Ahorro, Inversión y Financiamiento del Sector Público Provincial No Financiero, como así también, en lo referente a otros elementos integrantes de la presente serie estadística, con el siguiente desarrollo:

I) Ejecuciones Presupuestarias del Sector Público Provincial No Financiero:

A) Esquema Ahorro – Inversión - Financiamiento

B) Erogaciones - Clasificación Funcional

II) Activos y Pasivos Exigibles y No Exigibles de la Administración Central.

III) Deuda Provincial

IV) Gasto Público Social

V) Coparticipación de Impuestos a Municipios y Comunas

VI) Planta de Personal

I - Ejecuciones Presupuestarias del Sector Público Provincial No Financiero:

A) Esquema Ahorro – Inversión – Financiamiento

Dentro de este concepto analizaremos los distintos componentes que se desprenden del mismo:

Resultado Económico: es un concepto de vital importancia en el análisis debido que su resultado permite observar si el Estado cubre sus erogaciones corrientes con sus recursos genuinos.

En la serie en estudio, es en el año 2001 donde se observa un resultado deficitario, debido que durante el resto de los ejercicios, no solamente se lograban resultados económicos positivos y por consiguiente no se recurría al endeudamiento para cubrir sus gastos corrientes, sino que además los resultados eran de significativa importancia, llegando a representar entre el 2% (ejercicio 1999) y 22% (ejercicio 2004) de los recursos totales. En el ejercicio 2005 se obtiene, en valores corrientes, el mayor resultado positivo de la serie en valores absolutos.

Como consecuencia de los movimientos presupuestarios reflejados en este concepto se presenta en la serie fluctuaciones importantes tanto en los recursos como en las erogaciones totales, por lo tanto, se hace imperioso un análisis individual y pormenorizado de cada uno de ellos, con el fin de remarcar los hechos más significativos reflejados por estos ítems.

- ✓ **Recursos corrientes**: el mismo comentario que para el ítem anterior corresponde para los recursos corrientes, debido a que su evolución a lo largo de la serie tiene una tendencia ascendente, logrando su máximo valor en el año 2007.

Analizando su composición interna apreciamos que los mayores montos corresponden a los ingresos de carácter tributario. Ellos generaron a lo largo de toda la serie entre el 45% y 59% del total de los recursos del sector público, correspondiendo al ejercicio 2007 un importante incremento, equivalente a un aumento del 28% con respecto a la cifra del año precedente y de un 607% con relación a los Ingresos Tributarios del año 1991.

Profundizando aún más, dentro de los ingresos tributarios podemos remarcar que los recursos de jurisdicción nacional durante toda la serie tienen mayor participación que los propios que recauda

la provincia. Si bien en el año 1991 los tributos nacionales eran un 36 % más que los provinciales, en el 2007 son un 112 % superiores.

En los recursos tributarios de jurisdicción provincial, en su composición interna se observa un comportamiento bastante lineal en cuanto a la participación de cada uno de ellos en la serie. Es el Impuesto a los Ingresos Brutos el que origina generalmente más del 50% de la recaudación (en el 2007 llega a un 71 %), completando la misma entre el Impuesto Inmobiliario y Sellos y Tasas Retributivas de Servicios, destacándose el escaso o casi nulo aporte que realiza a las arcas provinciales el remanente del 10% de Patente Automotor sobre Vehículos, que le reditúa luego de efectuada la coparticipación automática a Municipios y Comunas.

Con relación a los tributarios de origen nacional, y en lo que respecta a su composición interna, no se puede realizar análisis alguno hasta el año 1997, donde se ponen en vigencia las nuevas normas de contabilización, y por consiguiente se poseen las cifras discriminadas por impuestos.

En función de ello, una mención especial, y digna de destacarse, es que en el período de análisis el aporte del Impuesto al Valor Agregado representa entre el 28% y el 49% de los ingresos provenientes de los tributos transferidos por el Gobierno Nacional, lo que significa para el Sector Público Provincial No Financiero entre un 9% (ejercicio 2002) y 16% (ejercicios 1997 y 1998) del total general de recursos. Se debe mencionar que opera para este impuesto, al igual que en Ingresos Brutos, una caída en los niveles de recaudación como consecuencia de un menor nivel de actividad en determinados años de la serie, como por ejemplo, en el 2001 y en el año 2002.

En la actualidad (ejercicio 2007) los Recursos Corrientes del Sector Público Provincial no Financiero cubren el 81,7 % del total de los gastos, considerando las tres secciones de estos: corrientes, de capital y financiamiento. Esta cobertura es mayor si solo consideramos los componentes de la Administración Central donde llega a un 88 %.

- ✓ **Gastos corrientes**: la evolución a lo largo de los diecisiete años es netamente ascendente, con una leve inflexión en los años 1996 y 2001. Los mismos representan entre el 61% (ejercicio 2005) y 88% (ejercicio 1992) del total general de los gastos del sector público no financiero.

Dentro de estos gastos, su composición interna es muy similar en todos los ejercicios, siendo la partida **remuneraciones** la más significativa de todas. En el total general de gastos del Sector Público Provincial dicha partida representa entre el 27% (ejercicio 2005) y 40% (ejercicio 1996).

A partir de 1992 hay que aclarar que si bien el gasto en personal se muestra ascendente, se debe tener presente que dicha partida se encuentra incidida por el costo de los servicios educativos transferidos por la Nación en virtud de la Ley N° 24.049.

Además, pero en menor medida, a partir del ejercicio 1998 se incluyen en el sector público provincial no financiero los cargos, como así sus remuneraciones, del personal perteneciente al ex Banco Santa Fe S.A., transferidos en virtud de la Ley Provincial N° 11.387 (artículo 6to.) y en el año 1999 se incluyen los correspondientes al ex Banco Santafesino de Inversión y Desarrollo mediante la Ley N° 11.696 art. 37.

Para el resto de las partidas corrientes, en el período en estudio, podemos destacar que:

- ◆ la partida **otros gastos de consumo**, compuesta por bienes de consumo y servicios no personales, muestra una participación respecto del total que oscila entre el 12% (ejercicio 2006) y el 21% (ejercicio 1992) a lo largo de toda la serie. Se puede mencionar que son tres los principales entes aportantes a esta partida, como son la Administración Central, el IAPOS (que refleja los insumos para la atención de los servicios asistenciales) y la Empresa Provincial de la Energía (por el costo proveniente de la compra de energía al servicio interconectado).
- ◆ en la partida **transferencias**, es donde se reflejan principalmente los aportes realizados por el Estado hacia la comunidad, debido a que en la misma se registran las participaciones de impuestos a los Municipios y Comunas, los aportes a las instituciones privadas de educación, becas, subsidios, etc. y que tuvo un comportamiento oscilante logrando la mayor participación en el año 2003, ubicándose el porcentaje de participación en el total de erogaciones del Sector Público Provincial entre el 12% y el 16%.
- ◆ otra partida, a través de la cual también se reflejan los aportes del Estado hacia la sociedad, es **prestaciones a la seguridad social**. Si analizamos esta partida desde el principal organismo gestor, *Caja de*

Jubilaciones y Pensiones de la Provincia, se puede apreciar un crecimiento desde 1991 a 2007 del orden del 383%.

- ◆ por último, dentro de estas erogaciones la partida **rentas de la propiedad**, intereses pagados por los distintos organismos como consecuencia de la toma de créditos; si bien su participación es casi exigua, se aprecian en la serie los valores máximos en los ejercicios 2005 y 2006. Las cifras menores corresponden al período 1992-1995, para comenzar a incrementarse a partir de 1996 y continuar creciendo.

Inversión: la comparación entre el Producido de los Recursos y los Gastos de Capital nos permite determinar la inversión o desinversión del período.

En el Estado, cualquiera sea el nivel considerado estaremos siempre en presencia de una inversión, es decir que las incorporaciones o incrementos patrimoniales superan nominalmente a las disminuciones o descapitalizaciones de su patrimonio.

En los Recursos de Capital es escasa la significación que tienen los producidos por enajenación de sus bienes (rubro denominado como "Propios") es decir las Ventas de Activo Fijo con la salvedad que el año 2006 muestra un aumento considerable con respecto a toda la serie. Sí adquieren relevancia los Aportes no Reintegrables recibidos con el objeto de destinarlos a la incorporación de Bienes Patrimoniales (Transferencias para financiar Erogaciones de Capital), por ejemplo en el último año de la serie estas transferencias significaron el 83% de esta sección.

Por último completan el producido de estos recursos el Recupero de Préstamos concedidos generalmente por la Administración Pública Provincial y que no se persigue en su asignación fin de lucro alguno.

Por su parte los Gastos de Capital están incididos fuertemente por la Inversión Real del Estado, entre las cuales se cuenta fundamentalmente la Obra Pública y la incorporación Patrimonial de Maquinarias y Equipos. Esta inversión se duplicó entre los años 2004 y 2005 y siguió siendo considerablemente mayor en el 2006, generando con ello en ese año una participación de casi el 16% en el total de los gastos del Estado neto de las aplicaciones financieras. Al año siguiente esta participación cayó al 11 %.

Completan esta sección las Transferencias para financiar Erogaciones de Capital otorgadas por el Estado al igual que los Préstamos concedidos y los Aportes de Capital realizados.

Las Erogaciones de Capital por habitante fueron en el último año de \$ 376,56 contra \$ 413,17 del año 2006.

Como conclusión podemos observar que la Inversión para el ejercicio 2007 superó los 919 millones de pesos, contra los 1.027 millones del año anterior que la convirtió en la más significativa de la serie.

Resultado Financiero antes de las Contribuciones: este concepto permite apreciar si el Sector Público Provincial con los recursos corrientes y de capital hace frente a sus similares de gastos.

Se observan en la serie resultados muy disímiles, iniciándose la misma en el año 1991 con resultado negativo, para lograr en los siguientes dos años revertir el signo. Desde 1994 se obtienen resultados deficitarios, y en 1998 se verifica el mayor déficit de la serie (\$ 304 millones), revirtiéndose esta situación en el ejercicio 2002. Durante el ejercicio 2004 se alcanza el mayor valor absoluto y el superávit más alto del período.

Con relación a algunos de los años debemos realizar las siguientes aclaraciones:

- ✓ En 1995 y 1996 los resultados se encuentran incididos, por el Acuerdo de Saneamiento Definitivo de la Situación Financiera entre el Estado Nacional y la Provincia al 31/03/91 y por el reconocimiento producido por empresas y organismos nacionales por acreencias a favor de la Provincia por el período 01/04/91 al 30/06/95 respectivamente, generando el primero un superávit en el resultado, siempre antes de las contribuciones, de \$ 114 millones y el segundo de \$ 30,8 millones.
- ✓ En el año 1998 el resultado financiero antes de las contribuciones se encuentra influenciado por la privatización del Banco Provincial de Santa Fe S.A., el que le generó presupuestariamente a la Provincia un déficit de \$ 325,6 millones. En los gastos de capital la principal partida que refleja este movimiento es Inversión Financiera que para el ejercicio 1998 verifica un incremento inusual si lo comparamos con el

resto de los años de la serie, como consecuencia del aporte de capital que debió realizar la Provincia.

- ✓ Por consiguiente, si despejáramos estas situaciones, los resultados financieros antes de las contribuciones y gastos figurativos serían deficitarios para 1995 en \$ 292 millones y \$ 129 millones en 1996, y se revertiría el resultado de 1998 pasando a ser positivo en \$ 21 millones.

Contribuciones y Gastos Figurativos: se incluyen en estos ítems los movimientos financieros entre la Administración Central, Organismos Descentralizados y entidades de Seguridad Social, cuyos recursos y erogaciones se encuentran en el Presupuesto General de la Administración Provincial, y están destinados a integrar el financiamiento de cada uno de ellos. Estos conceptos al fin del ejercicio deberían ser iguales, porque si el ingreso en un ente significa una contribución figurativa y para el remitente representa un gasto figurativo, y viceversa, luego de la registración de los mismos correspondería no alterarse el monto del resultado financiero.

Dentro de este concepto debemos mencionar al Sistema Previsional Provincial, cuyo organismo rector es la Caja de Jubilaciones y Pensiones, el que genera año tras año déficit al Sector Público Provincial, rondado en la serie desde \$ 49 millones (ejercicio 1996) a \$ 140 millones (ejercicio 2007). Existen años (como por ejemplo 1996) que se ven influenciados por la aplicación de las Leyes de Emergencia Previsional N° 11.373 del 4/01/96 y N° 11.676 del 24/09/99 respectivamente, las que generan recursos extraordinarios al sistema, logrando con ello disminuir el déficit. Con el correr de los años, el incremento en los recursos se ve atenuado por el crecimiento en la partida de Prestaciones a la Seguridad Social.

En los últimos tres ejercicios se observa que los mayores Gastos Figurativos de la Administración Central están destinados a cubrir erogaciones de la Dirección Provincial de Vialidad, llegando en el 2006 a significar el 61,5% del total de las contribuciones recibidas por los entes y organismos de la Administración Provincial.

Resultado Financiero: teniendo en cuenta las aclaraciones realizadas en el punto anterior, para este concepto corresponden similares acotaciones a las realizadas en el punto del resultado financiero antes de las contribuciones y gastos figurativos.

Financiamiento Neto: se incluyen en el mismo las fuentes (cuentas de financiamiento presupuestario que tienen por objeto cubrir las necesidades derivadas de la insuficiencia de recursos corrientes y de capital) y aplicaciones financieras (las que muestran el incremento de los activos financieros o la disminución de los pasivos públicos), o sea reflejan los medios de financiamiento que permiten solventar el déficit o ampliar el superávit.

- ✓ Respecto de las **fuentes** podemos señalar que su participación en el total de recursos oscila entre el 1,42% (ejercicio 1992) y el 16,82% (ejercicio 2005) a lo largo de la serie. A pesar que aquí también valen las aclaraciones realizadas en el párrafo que se hace mención a la privatización del Banco de Santa Fe S.A. donde su aporte para el año 1999 en este concepto es cercano a los \$ 220 millones, provenientes de la utilización del Fondo Fiduciario Ley Nro. 11.387. Se observa a partir del año 1998 un fuerte incremento del endeudamiento público, el que alcanza en el ejercicio 2007 un monto de \$ 1.155 millones.
- ✓ En lo que hace a las **aplicaciones** para el correcto análisis debemos desagregar su dos componentes:
 - *amortización de la deuda y disminución de pasivos:* en la que existe un comportamiento muy irregular en la serie, mostrando en el ejercicio 1991 una fuerte cancelación de pasivos (más de \$ 111 millones). Para el resto de los años podemos formar dos grupos: en el primero de ellos se pueden incluir los años 1992, 1995 y 1997 a 2006 donde las cifras oscilan entre los \$ 60 y \$ 604 millones, monto alcanzado en el año 2006 y el segundo con los años 1993, 1994 y 1996 con cifras de muy escasa significación, cercanas en promedio, a los \$ 8 millones.
 - con respecto al otro componente de esta partida, *inversión financiera*, entre los años 1999/2007 mencionaremos que existe un fuerte incremento generado por el aumento en la existencia de disponibilidades, verificándose en el año 2007 la cifra más importante con más de \$ 2.066 millones.

Dentro de las aplicaciones financieras, durante los años 1995 y 1998 corresponde aludir a las situaciones atípicas contabilizadas en los mismos, como son el Acuerdo de Saneamiento Definitivo de la Situación Financiera entre el Estado Nacional y la Provincia al 31/03/91 en el que se incluye la cancelación de deudas con el Estado

Nacional por \$ 74 millones, mientras que en el segundo de ellos se encuentra contabilizado para el año 1998 el efecto de la privatización del Banco que reflejó en la partida inversión financiera (por la adquisición de títulos y valores) la cifra de \$ 43 millones.

- ✓ De lo expuesto con anterioridad, surge que salvo en los dos primeros años de la serie y en los seis últimos, el financiamiento neto fue siempre positivo, o sea permitió en la mayoría de los ejercicios solventar el déficit y aumentar el superávit en 1993 del Sector Público Provincial.

Cabe destacar que si procedemos a realizar la suma del Resultado Financiero con las Fuentes Financieras menos las Aplicaciones Financieras, determinamos una especie de saldo final de la gestión financiera y presupuestaria del Sector Público Provincial de la serie en estudio donde podemos señalar:

- ✓ en trece de los diecisiete años se obtuvieron resultados finales positivos, en cuatro de ellos, muy significativos, como son los años 1992, 1993 y 1994 con cifras superiores a los \$ 150 millones en los dos primeros y \$ 106 millones en el restante, para alcanzar en el resto de los años cifras de menor significación.
- ✓ en dos años resultados negativos importantes, como son 1991 y 1995, pero fundamentalmente en este último donde la cifra es cercana a los \$ 110 millones.
- ✓ en 1998 el resultado final es equilibrado, debido a la escasa trascendencia del resultado negativo.
- ✓ en el 2007 se igualan las cifras (como debería técnicamente ser) del resultado financiero con el financiamiento neto.

En los cuadros que se anexan en este trabajo y que refieren a las distintas relaciones que se pueden establecer comparando total o parcialmente las secciones en que se dividen las clasificaciones económicas de recursos y erogaciones, se pueden obtener importantes conclusiones y observar en toda la serie como los balances positivos de la Administración Central, se revierten en muchas ocasiones, con los resultados deficitarios de los Organismos Descentralizados y de las Instituciones de la Seguridad Social. Además se pueden obtener conclusiones contundentes respecto de la participación de las

erogaciones del estado provincial en el producto bruto geográfico y las relaciones por habitante respecto del gasto público.

B) Erogaciones - Clasificación por finalidad - función

Este ordenamiento de las erogaciones posibilita determinar con mayor claridad la naturaleza de los servicios que el Estado Provincial en su conjunto brinda a la comunidad en su función de redistribuidor del ingreso.

Tal cual lo señalamos en la parte general, también en esta clasificación del gasto y como consecuencia de la aplicación del nuevo clasificador presupuestario aprobado mediante el Decreto Nro. 1302/96, ha significado en la elaboración de la serie estadística para el período 1991 a 1997 la realización de las adaptaciones en las distintas finalidades y funciones de los entes, a efectos de lograr y conservar las formas de exposición e imputación de los mismos, en función de la nueva metodología.

En la nueva clasificación presupuestaria se han reducido el número de finalidades de 9 a 5, como así también el número de funciones. El presente nomenclador se asimila en mayor medida al utilizado por el Consejo Federal de Inversiones en la elaboración de distintos trabajos técnicos.

Cabe destacar que si se analizan comparativamente las cifras representativas del total de gastos de la Administración Provincial según la clasificación por finalidad-función y las provenientes del Esquema Ahorro-Inversión-Financiamiento elaborado en base a la clasificación económica y por objeto de las erogaciones, las mismas difieren en un valor equivalente al que corresponde a las variaciones patrimoniales que no tienen imputación presupuestaria durante el ejercicio sometido a estudio.

Analizando las distintas finalidades podemos indicar para cada una de ellas lo siguiente:

Administración Gubernamental: en este rubro se incluyen esencialmente los gastos necesarios a fin de garantizar el normal funcionamiento del Estado Provincial y el cumplimiento de sus fines intrínsecos.

Se incluyen fundamentalmente los gastos en personal inherentes a la conducción o gestión burocrática de la Administración Central (incluyendo en sus tres poderes: ejecutivo, legislativo y judicial), los realizados como consecuencia de la programación, recaudación y fiscalización de los ingresos tributarios (Administración Provincial de Impuestos y el Servicio de Catastro e Información Territorial) y también los destinados al apoyo a Municipios y Comunas, generados por la coparticipación de impuestos.

Su participación a lo largo de la serie oscila entre el 15% y 20%, obteniendo su máxima expresión en valores absolutos en el año 2007.

Servicios de Seguridad: se incluyen en esta finalidad los gastos de las acciones del Estado para preservar la seguridad de las personas y sus bienes, como así también los provenientes de la reclusión de las personas en cumplimiento de las órdenes de prisión.

A lo largo de la serie su participación en promedio representa el 6,5%, pero con valores absolutos en aumento progresivo a partir del ejercicio 1993 y siendo su máximo valor absoluto en el último período.

Servicios Sociales: esta finalidad es la que determina el fortalecimiento, atención o respuesta del Gobierno Provincial a áreas fundamentales como salud, educación, cultura, trabajo, vivienda y acción social. Básicamente permiten evaluar la forma en que se produce el gasto y como se distribuye el ingreso en el resto de la comunidad.

Dada la importancia del conjunto de la finalidad, que representa a lo largo de la serie entre el 44% y 53%, merecen las principales funciones algunas consideraciones en forma individual:

Salud: se contabilizan en la función las actividades necesarias para asegurar el óptimo estado sanitario de la comunidad. Al igual que la mayoría de las finalidades y funciones registran sus mínimos valores absolutos en los ejercicios 1991 y 1992, para iniciar a partir de 1993 un crecimiento, logrando mantener en el resto de los ejercicios cifras muy similares, mostrando un incremento a partir del 2002, y obteniendo el mayor valor absoluto en el año 2007.

Promoción y Asistencia Social: se incluyen las acciones inherentes a la protección y ayuda directa a personas necesitadas

(tanto aportes financieros como materiales) y las destinadas a la reeducación y resocialización del individuo.

Si nos referimos a su evolución, con base 100 en el año 1991, vemos que al 2003 su crecimiento fue del 1764%, logrando además año tras año (a excepción de 1995 y 1997) un aumento en lo que se refiere a su participación respecto del total erogado, correspondiendo en el 2003 un porcentaje participativo del 6,47% y presentando una disminución a partir del año 2004. Es de hacer notar que en el año 2003 el gasto en esta función estuvo fuertemente incidido por la apoyatura gubernamental a quienes resultaron afectados por la catástrofe hídrica del Río Salado.

Seguridad Social: corresponde incluir en la misma la cobertura financiera de la población que ha dejado de contribuir al proceso productivo, por medio de pensiones, retiros y jubilaciones. Se incorporan en la misma, fundamentalmente los desembolsos realizados por la Caja de Jubilaciones y Pensiones de la Provincia. También se encuentran comprendidas en esta función las erogaciones del Instituto Autárquico Provincial de Obra Social que es el encargado del sostenimiento de los servicios de obra social de la mayoría de los agentes estatales y su grupo familiar. Si observamos la serie de este organismo vemos que desde 1991 a 2007 ha aumentado sus erogaciones significativamente, con un crecimiento sostenido año tras año. Estos incrementos están en consonancia con los aumentos producidos en el haber jubilatorio y de las pensiones a los beneficiarios del sector como asimismo, el costo de las prestaciones de salud brindada por el I.A.P.O.S.

También, se encuentran incluidos en la función los gastos realizados por la Caja de Pensiones Sociales Ley 5110, destinados a prestar asistencia social mediante el otorgamiento de pensiones a los ancianos, inválidos, madres menores, indigentes, etc.

Educación y Cultura: agrupamos en este concepto a educación elemental, media y técnica, superior y universitaria, cultura y deporte y recreación, y se incluyen las acciones tendientes a desarrollar o perfeccionar las facultades intelectuales y morales del niño y/o jóvenes (comprende manifestaciones intelectuales, espirituales, deportivas y religiosas, espectáculos públicos culturales, museos, bibliotecas, monumentos históricos, etc.). La misma, en gran medida se encuentra reservada al manejo institucional de la Administración Central y corresponde en mayor dimensión a las retribuciones del sector docente, cualquiera fuera su nivel.

La participación relativa de estas funciones es casi lineal desde 1992 a 2007, con una participación que oscila a lo largo de la serie entre el 16% y 22%, respecto del total general de erogaciones. A su vez corresponde al ejercicio 2006 el mayor valor absoluto de gasto en este concepto alcanzando una cifra de \$ 2.695 millones. Se encuentra incorporada a partir del año 1992 la transferencia de establecimientos nacionales de nivel medio y técnico.

Vivienda y Urbanismo: comprende las acciones tendientes a la promoción del desarrollo habitacional con el fin de posibilitar a los integrantes de la comunidad el acceso a unidades de vivienda (abarca también las obras destinadas a procurar una adecuada infraestructura urbanística). El principal organismo responsable en el ámbito provincial de llevar a cabo estas acciones es la Dirección Provincial de Vivienda y Urbanismo. Las erogaciones por este concepto en el ejercicio 2007 fueron de \$ 286 millones.

Agua Potable y Alcantarillado: se registran en esta función las acciones inherentes a la ingeniería sanitaria, provisión de agua potable, como así también, la eliminación de residuos cloacales. A la presente serie la podemos dividir en dos; tomando para ello como punto de referencia la concesión del organismo provincial encargado de la realización de estas tareas, cual es la Dirección Provincial de Obras Sanitarias. Este servicio fue concesionado a partir del 5 de diciembre de 1995 mediante la Ley Provincial Nro. 11.220, permaneciendo en la órbita provincial la Dirección Provincial de Obras Sanitarias Residual, el Ente Regulador de Servicios Sanitarios y el Servicio Provincial de Aguas Regionales (SPAR). Teniendo en cuenta esta aclaración vemos de allí la importante disminución en las erogaciones que se produce en la función a partir de 1996. A partir del año 2006 y con la re-estatización del servicio, ahora en manos de Aguas Santafesinas S.A., el gasto de esta función recobra relevancia

Servicios Económicos: comprende las actividades tendientes a la producción de bienes y servicios significativos para el desarrollo económico. Incluye acciones de fomento, regulación y control de la producción del sector privado o público.

Si hacemos 1991=100 vemos que su participación en el total tuvo un leve crecimiento a partir del ejercicio 1992 y se mantuvo constante durante el resto de la serie, a excepción de 1995 y fundamentalmente en 1998, donde el valor absoluto para este ejercicio

alcanzó a los \$ 1.023 millones, por la incidencia del ya comentado efecto de la privatización del Banco de Santa Fe SA. y en el año 2007 alcanzó los \$1,804 millones, producto de las siguientes situaciones:

- ❖ la función 10 - Energía, Combustibles y Minería corresponde a los gastos tendientes a la producción, transporte y suministro de energía eléctrica realizados por la Empresa Provincial de la Energía, los que a partir del ejercicio 1994 han tenido una declinación hasta el año 2003 inclusive, mostrando en los últimos cuatro ejercicios un importante crecimiento en sus niveles erogativos.
- ❖ El mantenimiento casi constante hasta el año 2001 de los gastos realizados por el organismo encargado de la conservación y expansión de la red vial de la Provincia (Dirección Provincial de Vialidad) registrados en la función 30 - Transporte. En los ejercicios 2004 a 2006 se observa un importante incremento tanto en valores absolutos como en participación porcentual sobre el total, con una leve caída en el último ejercicio considerado.

Deuda Pública: comprende los gastos destinados a atender tanto los intereses como las amortizaciones de la deuda pública. Las erogaciones en el presente concepto muestran un comportamiento totalmente irregular en la serie, destacándose los bajos valores y por consiguiente su escasa participación hasta el año 1995 a partir del cual se puede observar año tras año un incremento no sólo en valores nominales sino también en cuanto a su participación respecto al total erogado para obtener en el 2006 los valores más significativos de la serie.

Como conclusión del estudio de las erogaciones por finalidad y función para el ejercicio 2007, respecto del año 2006, podemos señalar el aumento en la participación porcentual de los gastos de la Administración Gubernamental, Servicios de Seguridad y Servicios Sociales, frente a disminución de la relativa a los inherentes a Servicios Económicos, Deuda Pública y No Clasificados.

II - Activos y Pasivos Exigibles y No Exigibles:

El presente análisis comprende la evolución de los activos y pasivos exigibles y no exigibles de la Administración Central.

Los datos para cada año de la serie son al 31 de diciembre, pero a diferencia de un dato de un rubro de ejecución presupuestaria, que también es a la fecha de cierre, pero que incluye el acumulado anual, estos datos son estáticos, es decir, que no son acumulaciones del año sino que sólo indican un valor a ese momento determinado.

Lo antedicho es de destacar porque relativiza el valor del análisis de la serie. A modo de ejemplo se puede decir que el valor de un activo al día anterior al cierre puede verse incrementado abruptamente por la toma de un crédito.

No ocurre lo mismo con la diferencia entre activos y pasivos, ya que la misma, sí es merecedora de un análisis de evolución más significativo.

Teniendo en cuenta lo mencionado se procede primeramente al análisis de los Valores Exigibles, es decir aquellos que no traspasarán el período del ejercicio siguiente.

Los activos exigibles mantienen cierta regularidad entre 1993-1996, aumentando un 68% en el 1997 y un 53% en el año 1998 con respecto al año anterior (ello se debe totalmente al comportamiento de la cuenta de "*Bancos*" ya que el resto de los rubros no varían ni son significativos) para caer notablemente en el 2000, al segundo valor más bajo de la serie en análisis (ello debido también al comportamiento de la cuenta "*Bancos*"), se recompone un 96% en el 2001 respecto al 2000. Luego se observa una tendencia fuertemente ascendente alcanzando el valor máximo en el año 2005 siendo un 52% más en este año con respecto al 2004, para luego disminuir considerablemente.

Los valores pasivos exigibles en cambio, muestran en toda la serie una tendencia creciente hasta el año 2005, con un período de cierta estabilidad entre 1993-1996, para caer en el 2000 en forma abrupta; correspondiéndose esta caída con la de los valores activos en el mismo año, y recomponerse en el 2001 con un 44% respecto al 2000. Durante el año 2005 la variación interanual indica un incremento del 63%. Esto se explica a través de los aumentos en "*Remuneraciones*", "*Aportes*", "*Empresas y Org. Desc. Prov. y Nac.*", "*Fondo Unificado*" y "*Bancarias y*

Financieras"; siendo la caída de un 47% en el 2006 respecto del año anterior.

Entre los rubros más significativos encontramos a "*Remuneraciones*" que comienza estable en el 1991 y 1992 para aumentar en el período 1993-1995 y mantenerse hasta el 1998. En el 2003 se muestra el menor valor de la serie. Cabe resaltar que en el año 2004 se produce un incremento muy importante en este rubro (131%) respecto al año anterior, en el 2005 respecto al 2004 el incremento es de 40%, en el 2006 respecto al año anterior de un 16% y en el último ejercicio (2007) crece un 68 %. Los rubros "*Fondo Unificado de Cuentas Oficiales*" y "*Otros*" son los responsables de la caída en el 2000. En el año 2003 este último presenta un incremento del 103% respecto al año anterior, explicando en parte el aumento de los valores pasivos en este ejercicio. En el ejercicio 2004 sigue una marca ascendente aunque de menor importancia (34%). En el 2001 el aumento en los valores se debe fundamentalmente al incremento en el "*Fondo Unificado*" (es el segundo mayor de la serie).

Las deudas con los "*Municipios y Comunas*" muestran valores similares entre los años 1991 y 1994, aumentando a partir de 1995 y manteniendo ese nivel incremental hasta el final de la serie.

Las "Deudas Documentadas", mantiene similares valores a lo largo de la serie, no contando con importe alguno a partir de 2004.

Pasando al análisis de los Valores No Exigibles, vemos que los activos presentan una evolución con altibajos, es decir que en algunos años y en los distintos rubros que lo componen se presentan tantos aumentos como disminuciones respecto al resto de la serie. Particularmente la cuenta "*Bancos*" comienza a aparecer en 1993 y presenta picos en 1994 y 1997 para decaer a valores ínfimos en 1998 y 1999 desapareciendo en el 2001. En el año 2002 representa el 15% de los valores activos, siendo inexistente a partir del 2003. El rubro "*Cuentas a Cobrar*" es el más regular en su crecimiento hasta 1999, presentando sólo un pico en 1995 pero incrementándose notablemente en el 2000 y más aún en el 2002, manteniendo esa tendencia en los años 2003 y 2004 (el 2004 es el mayor valor de la serie) para decaer en el 2005 y más notoriamente en el 2006. Por último el rubro "*Otros*" es totalmente irregular en su comportamiento alcanzando el valor máximo en el 2006 y dado que no se especifican sus componentes, su análisis carece de valor (es significativa su caída en el período 2000 -2003 y 2005).

En cuanto a los pasivos hay pocas cuentas con movimientos. Entre ellas las transferencias a “*Empresas y Organismos Provinciales y Nacionales*” que tiene movimientos muy disímiles con un pico en 1995 y un valor muy alto en 1999 que duplica al de 1995 para volver en los siguientes años a sus valores normales, a excepción del año 2004 que presenta el mayor valor de la serie. A partir del 2006 no presenta más valores.

Es significativa la incidencia de las deudas “*Bancarias y Financieras*” pero con valores sólo en algunos años. En el año 2002 su monto se incrementa en 164% con respecto al ejercicio 2001 y a partir del ejercicio 2003 comienza a disminuir mostrando una baja notoria en el 2006, un 64% menos respecto el año anterior. Las “*Deudas Documentadas*” no tienen significación y en la cuenta “*Otros*” los valores son irregulares y de escaso monto hasta el 2007 en el que la cifra en valores absolutos es de \$ 627 millones.

Por su parte la diferencia entre activos y pasivos es fluctuante a lo largo de toda la serie, con altibajos irregulares que no denotan ningún comportamiento apreciable. Sólo cabe indicar que entre el 2002 y el 2005 se encuentran las diferencias negativas más importantes, correspondiendo al ejercicio 2004 la de mayor valor y revirtiendo notablemente el signo en el 2006.

Como ya se señaló, los valores son acumulativos a través de los ejercicios considerados, por ello es válido el cuadro que se anexa en donde se desacumulan los valores activos y pasivos totales para mostrar individualmente en cada año su comportamiento.

La Situación del Tesoro integrando los valores exigibles y no exigibles, muestra a lo largo de la serie de diecisiete años resultados negativos con excepción de 2006 y 2007 con valores positivos superiores a los \$ 800 millones.

Por el cambio metodológico en la apropiación de las erogaciones y con ello la determinación de los resultados financieros, a partir del 2002 no se computan más los residuos pasivos como diferencia entre el compromiso definitivo y las obligaciones liquidadas.

III – Deuda Provincial

El Estado de la Deuda Provincial en el período 1999 a 2007 muestra en pesos corrientes un crecimiento hasta el ejercicio

2002, para comenzar su descenso. En el 2007 la misma disminuye un 5,72 % respecto del año anterior.

Dentro de la misma el mayor crecimiento, en los 9 años considerados, operó con el sector financiero internacional que creció un 278 %, contrariamente a lo sucedido con el sector financiero nacional que decreció más de un 40 %

Por su parte la deuda flotante (obligaciones liquidadas e impagas) y la deuda consolidada se más que duplicaron en igual período.

La reglamentación de los límites del endeudamiento provincial que efectúa la Ley Nro. 12.510 (artículo 70°) en consonancia con los preceptos constitucionales (artículo 55°, inciso 12°), permite establecer que la misma se encuentra por debajo de las autorizaciones exigidas en la carta magna. Igual circunstancia se verifica en el cumplimiento por parte de la Provincia de las exigencias establecidas para el endeudamiento en la Ley Nacional de Responsabilidad Fiscal Nro. 25.917.

IV - Gasto Público Social

El Gasto Público Social está constituido por las erogaciones del Estado en los sectores sociales. La definición de tales sectores no es del todo precisa, existiendo consenso en incluir en ellos a los gastos en Educación, Salud, Agua y Servicios Sanitarios y Saneamiento Ambiental, Vivienda y Promoción Social, también se incluyen Seguridad Social y Obras Sociales y las erogaciones en los sectores Trabajo, Cultura, Deporte y Turismo.

El Gasto Público Social constituye la masa de recursos financieros insumida en la retribución al personal ocupado, en la compra de bienes y servicios, en las transferencias de fondos a otros niveles públicos y privados y en las inversiones realizadas en todos los organismos estatales pertenecientes a algunos de los sectores sociales.

En la valorización del Gasto pueden surgir tres tipos de problemas. El primero se relaciona al costo de producción, pues puede ocultar una subvaloración del valor real cuando el Estado genera economías de escala en su producción, o a la inversa, una sobrevaloración cuando genera ineficiencias. El segundo es que en la imputación del Gasto no se considera la "calidad" de los bienes y servicios prestados por el

Estado, aspecto de importancia para la evaluación de los gastos sociales. El tercero a considerar, es que los usuarios pueden considerar el bien o servicio recibido como poco útil.

Los Gastos Sociales están conformados por dos tipos de erogaciones: por un lado, aquellas que constituyen el costo de producción de bienes y servicios provistos públicamente (ej. Educación, Salud) y por otro, las transferencias monetarias (ej. Jubilaciones, Pensiones Sociales).

El Gasto Público Social no constituye un concepto simple de analizar ya que engloba diversos tipos de programas, su ejecución está a cargo de distintos niveles de gobierno y responde a varios objetivos. Muchas funciones son obligaciones mientras que otras, han sido incorporadas a la órbita natural de la acción estatal.

Fundamentalmente, se distinguen dos grandes objetivos económicos que el Estado persigue al gastar en sectores sociales: la eficiencia y la equidad. La eficiencia se refiere a una asignación (socialmente) correcta de los recursos, y la equidad a una asignación (socialmente) correcta del ingreso y la riqueza existente entre personas que componen una sociedad.

Estos objetivos deben verse como complementarios más que como sustitutos al justificar el Gasto Público Social. Si bien existen sobrados argumentos que justifican el Gasto Público Social, debe tenerse en cuenta que ello implica costos que deben ser considerados al momento de decidir su composición y magnitud.

Cabe resaltar que, tan importante como determinar el monto del Gasto Público Social y su composición sectorial es arbitrar los mecanismos para que se haga uso eficiente de las erogaciones destinadas a cada sector. Es importante saber en que medida el esfuerzo que hace la población al pagar sus impuestos tiene correlato en una adecuada provisión de bienes y servicios por parte del Estado.

La información incluida en el mismo surge de la Cuenta General de los Ejercicios y se presenta según clasificaciones funcional (hasta el año 2001) y programática (a partir del año 2002) de las erogaciones, haciendo una división entre lo que llamamos Gasto Público Social restringido y ampliado.

No se incorporan los gastos generales, entendiendo por tales aquellos indirectos que hacen a los servicios de apoyo necesarios para la prestación del gasto.

Este trabajo abarca el período 1991-2007 del Gasto Público Social en pesos corrientes y en moneda actualizada a diciembre de 2007; como así también la relación con el total de erogaciones y con el Producto Bruto Geográfico y la Población total. Se incorporan a los mismos los gráficos respectivos.

Las partidas correspondientes a Gasto Público Social en pesos corrientes han ido aumentando progresivamente hasta alcanzar el mayor monto en el año 2007 y en su composición interna se observa que los mayores valores corresponden al Sector Educación, siendo éste el que más programas abarca. Al inicio del período su participación era del 15% y en el 2007 del 19%. Con respecto a Seguridad Social la participación fue menor en el año 2007 con respecto al año 1991, al igual que Agua, Servicios Sanitarios y Saneamiento Ambiental. Cabe destacar que en los demás casos la participación se mantuvo lineal a lo largo de la serie.

Finalmente, se hace mención que se consideran como Erogaciones Totales las correspondientes a la totalidad del Sector Público Provincial.

V - Coparticipación de impuestos a Municipios y Comunas

Las transferencias a Municipios y Comunas representan uno de los rubros más importantes de gasto, por las magnitudes que alcanzan, además del destino que supone su inversión. El presente estudio pretende reflejar las coparticipaciones por tributos nacionales y provinciales a entes locales en el período 1980-2007.

Para llegar a conocer los valores nominales transferidos se hizo necesario, en los últimos ejercicios, producir la agregación de los importes transferidos automáticamente por el Nuevo Banco Santa Fe S.A. (coparticipación directa), con aquellos cuya entrega se efectúa a través de la Tesorería General de la Provincia (coparticipación indirecta).

Pertenecen básicamente al primer grupo los Impuestos al Patrimonio (Inmobiliario) y la Patente sobre Vehículos

Automotores. Los impuestos indirectos son Ingresos Brutos y los Federales. En algunos ejercicios, se incluyen en este último grupo, un conjunto menor de otros tributos (Carreras e Hipódromos, Billetes de Lotería, Patentes automotores de ejercicios anteriores, etc.) de escasa relevancia numérica.

El tema de la coparticipación de los entes comunales y municipales está fuertemente ligado a los niveles recaudatorios de la Provincia y de la Nación. Por ello, las conclusiones a que se arribe no difieren sustancialmente de las globales que muestra la evolución económica-financiera de otros estamentos del país, excepto modificaciones menores en la legislación pertinente como en el caso de la coparticipación del Impuesto a los Ingresos Brutos cuya transferencia se adaptó a los condicionamientos emergentes del Pacto Fiscal entre el Gobierno Nacional y los Gobiernos Provinciales del 12 de agosto de 1993, en general los parámetros de distribución primaria y secundaria se mantuvieron inalterables en el tiempo.

Antes de cualquier análisis se debe señalar:

A) Las diferentes modificaciones introducidas en la legislación, que hacen que varíen en la mayoría de los años las cifras transferidas:

1- A partir del mes de Agosto de 1990 rige la coparticipación automática del Impuesto Patente Unica sobre Vehículos, transfiriendo sólo la Provincia hasta 1993 lo que corresponde a Ejercicios Vencidos (Ley N°10.315), pero a partir de 1994 y con el dictado de la Ley Provincial N° 11.105/93 se establece un nuevo régimen para el cobro y distribución de las patentes atrasadas.

También, pero a partir de febrero de 1991, comienza la coparticipación automática del Impuesto Inmobiliario.

En el cuadro correspondiente que forma parte del presente trabajo se trata de evitar los citados inconvenientes, incorporando las transferencias automáticas realizadas por el Banco Santa Fe S.A., para otorgarle homogeneidad a la serie.

2.- La supresión de la coparticipación del Sustitutivo de la Tasa de Derecho de Inspección y Registro y su englobamiento a través del Impuesto a los Ingresos Brutos en el período 1980/1984 inclusive.

3.- A partir de enero de 2005 se modifica el régimen de distribución de los Impuestos Federales y de Ingresos Brutos por la Ley Nro. 12.397 que establece una precoparticipación que se reserva el Tesoro Provincial, previa a la distribución normal a efectuarse a los entes locales.

4.- En el ejercicio 2007 y a través de la Ley Nro. 12.705 se les restituye a los municipios y comunas el derecho a la coparticipación sobre el 100 % de los Impuestos Federales, eliminando la precoparticipación del 9,5 % que se reservaba el Tesoro Provincial.

B) No se analizó la cuestión en lo que hace a las variaciones intermunicipios o comunas, debido que existe en mayor magnitud diferencias de variada índole. Por ejemplo, alteraciones en el nivel poblacional, modificaciones en los registros catastrales, radicación de vehículos, desarrollo económico en general, cambios de Comunas a Municipios, etc.; factores que inciden en la formación de los índices anuales de redistribución.

C) Los valores incluidos en esta serie presentan una leve distorsión con relación a los que figuran en las Cuentas de Inversión que elabora la Contaduría General de la Provincia. Ello es así, porque carecen de los ajustes definitivos producidos con posterioridad a los datos que provisoriamente sirvieron de base para la elaboración de este trabajo.

A pesar de los problemas destacados se pueden establecer las siguientes conclusiones:

Los cuadros que se acompañan están actualizados a moneda constante de diciembre de 2007.

No existe ninguna duda de que en términos generales no escapa al ritmo de las transferencias la evolución de los rubros de Recursos Coparticipables; aunque si hacemos 1980=100 se puede ver claramente que cuando esos Recursos Coparticipables crecen, la coparticipación a Municipios y Comunas también aumenta y cuando ésta decrece también la coparticipación disminuye.

Merece una mención especial lo ocurrido en los años 1993 y 1999 donde los Recursos Coparticipables decrecen (7,99% y 1,61%) y la coparticipación creció (1,85% y 6,50% respectivamente).

Además, se puede señalar que en 1983 los Municipios y Comunas reciben el mínimo coparticipado de los veintiocho años considerados (36% menos que en 1980), para continuar en los siguientes años con oscilaciones, hasta llegar a 1990 donde se inicia una tendencia ascendente y arribando en el 2007 al mayor valor del período bajo estudio (110 % más que 1980). En el ejercicio 2002 se observa una caída importante del total de recursos coparticipables que se traduce en un decrecimiento de la coparticipación a Municipios y Comunas de un 27,36% y alcanzando en el 2004 el 33,37% de crecimiento, considerando siempre estas relaciones con respecto al año anterior.

Por último se puede señalar que cada \$ 100.- de los Recursos Coparticipables, los Municipios y Comunas obtuvieron en 1980 \$ 18,60, mientras que en 2007 recibieron \$ 17,88

Si comparamos exclusivamente el período 1999 a 2006 observaremos que en los últimos siete años (2000 a 2006) las transferencias en valores constantes, son inferiores en relación al año 1999. Se debe tener en cuenta que para 1999 se sancionó la Ley Provincial N° 11.697 y para el ejercicio 2003 la Ley Provincial N° 12.118, que establecieron un régimen de regulaciones y facilidades de pago para el ingreso de las obligaciones fiscales cuyo vencimiento hubiere operado hasta el 31 de agosto de 1999 y hasta el 30 de abril de 2003 respectivamente (comúnmente conocida con el término moratoria impositiva), generando para esos ejercicios y siguientes recursos extraordinarios, tanto para las municipalidades y comunas como para la Provincia.

En la participación que les corresponde dentro del total, las comunas disminuyeron la misma (del 33,8% en 1988 al 21,75 % en 2007) en beneficio de las Municipalidades de 1º Categoría (Santa Fe y Rosario), que pasaron del 36,3% al 42,6% y los Municipios de 2º Categoría que también ganaron posición en la masa participada del 30% en 1988 al 35,7% en el 2007.

Se acompaña al presente un esquema de la Legislación vigente referida a la Coparticipación de Impuestos Nacionales y Provinciales a los Municipios y Comunas.

VI - Planta de Personal

El presente análisis se realiza sobre las cifras correspondientes al total de cargos ocupados en planta permanente y temporaria en el período que se inicia en 1980 y finaliza en 2007.

Los datos que se han volcado en los cuadros son los que se refieren al **Sector Público Provincial**, comprendiendo éste a la Administración Central desagregada en los tres poderes (Ejecutivo, incluyendo las Horas Cátedras, Legislativo y Judicial), los Organismos Descentralizados (recaudadores, prestadores de bienes y servicios y de control), Institutos de Seguridad Social (de previsión y de salud), los cargos del personal del Banco Santa Fe SA (Ley N° 11.387/96, artículo 6to.) y el personal del Banco Santafesino de Inversión y Desarrollo (Ley N° 11.696, artículo 37) transferidos al Sector Público, Empresas Públicas (Empresa Provincial de la Energía), Sociedades Anónimas (Aguas Santafesinas), Sociedades del Estado (Laboratorio Productos de Fármacos Medicinales) e Instituciones Financieras (Banco Santa Fe S.A.-Residual), y la correspondiente equiparación a cargos de las prestaciones referidas a Emergencias de Salud y de Promoción Comunitaria y Reemplazos Docentes.

Los cargos correspondientes a los Reemplazos Docentes se calculan en función del porcentaje de liquidaciones sobre el monto total de haberes suministrados por la Dirección General de Administración del Ministerio de Educación de la Provincia.

Merece destacarse que se incluyen en este trabajo a partir de 1995 los cargos del personal docente, no docente y administrativo que fueran transferidos por la Nación a la Provincia en el marco de la Ley Nacional N° 24.049

Si se analiza la evolución relativa del total de cargos ocupados por la Provincia de Santa Fe durante los últimos 28 años y tomando como base el año 1980 se verifica una variación superior al 104% entre los extremos.

En la Administración Central el crecimiento del número de agentes públicos ha ido creciendo paulatinamente. Si vemos cada uno de los tres poderes la cantidad de cargos fue dispar. El incremento más notable se produce en el Poder Legislativo a partir del año 1984, como consecuencia del advenimiento de la democracia, alcanzando el máximo valor en el año 1998.

Dentro del Poder Ejecutivo los cargos inherentes al Escalafón General tuvieron un aumento progresivo hasta el año 1990, a partir de 1991 comienza su decrecimiento debido fundamentalmente a la creación de la Administración Provincial de Impuestos y a la política implementada por el Gobierno Provincial de congelamiento de vacantes y restricción del empleo público, para volver a cambiar su tendencia a partir de 1995. Esto último obedeció fundamentalmente a la incorporación a planta permanente de gran parte del personal que realizaba las emergencias médicas. Para el año 1995 se observa nuevamente un incremento considerable, para decaer en el año siguiente. Desde el año 1997 comienza una etapa de crecimiento, hasta alcanzar la máxima cantidad de cargos en el año 2007.

Los cargos docentes y las Horas Cátedras transformadas en cargos, se han incrementado al 31/12/07 con respecto al año 1980 en un 154 %, y representan el 39 % del personal ocupado en el Sector Público Ampliado.

Con relación a los cuadros que se anexan y que refieren al costo unitario por sector y con salvedades expresadas en los mismos, se puede señalar que la cantidad de empleados del Poder Judicial evolucionó paulatinamente durante la serie, con un costo unitario anual de más de \$ 37.436 a partir del año 1993; alcanzando en el año 2006 los \$ 92.071 en moneda corriente, motivo por el cual se lo puede considerar como el grupo mejor remunerado dentro de la Administración Central.

En el ejercicio 1992 comenzó a funcionar el nuevo Ente Recaudador de la Provincia (Administración Provincial de Impuestos), el cual absorbió empleados de la ex-Dirección Provincial de Rentas y del Banco Santa Fe S.A.

A partir de 1993 inició sus actividades el Servicio de Catastro e Información Territorial, el cual juntamente con la A.P.I. revisten las características de organismos descentralizados.

Cabe destacar que el personal perteneciente a la Administración Provincial de Impuestos y al Servicio de Catastro e Información Territorial se encontraban incluidos como personal del Poder Ejecutivo en el Escalafón General (Decreto 2695/83) hasta el mes de agosto de 1992 y diciembre de 1992, respectivamente.

A lo largo del período el comportamiento de los Organismos Descentralizados ha sido bastante uniforme, alcanzando la

mayor cantidad de cargos entre 1987 y 1994, para descender a partir de ese ejercicio. Este aumento se debe a la incorporación de la Administración Provincial de Impuesto y del Servicio de Catastro e Información Territorial, alcanzando su máximo valor en 1993, e iniciar una etapa descendente a partir del ejercicio siguiente, circunstancia generada por el concesionamiento de la Dirección Provincial de Obras Sanitarias.

Las Instituciones de Seguridad Social muestran un crecimiento paulatino hasta el año 1989, para iniciar una etapa descendente.

El personal que presta servicios en la Empresa Provincial de la Energía reviste la calidad de ser uno de los mejores remunerados dentro del denominado Sector Público Provincial ya que su costo unitario anual en el período 1994 es de más de \$ 40.000 manteniéndose a lo largo del período, exceptuando 1998 que mostró una leve disminución para finalizar en el 2007 con un monto por encima de los \$ 90.000 en moneda corriente.

Para completar el análisis se debe tener en cuenta que a partir de 1991 se produce, a consecuencia del sistema de retiro voluntario implementado, una importante reducción en la cantidad de empleados ocupados por el Banco Santa Fe S.A. y la Empresa Provincial de la Energía. Esto puede verificarse al observar la evolución de la cantidad de jubilados en estos sectores en dicho período. También con relación al Banco de Santa Fe S.A. se debe mencionar que a partir del año 1997 se comienza con la transferencia del personal a la Administración Provincial por aplicación de la Ley Nro. 11.387/96 artículo 6to.

Desde el año 1990 se incluyen en los cuadros los datos correspondientes a Emergencias de Salud y Reemplazos Docentes, cuya importancia numérica es ascendente al igual que la demanda provincial de esos servicios. A partir de su incorporación su participación en el total de agentes públicos oscila entre el 7 y 11%

Con respecto a la clasificación institucional cabe destacar que a partir del 2003 se incorporan los cargos pertenecientes a la Secretaría de Estado de Medio Ambiente y Desarrollo Sustentable y a partir del año 2004 se incorporan las Secretarías de Estado de Derechos Humanos y de Asuntos Hídricos y el Ministerio Coordinador, todos ellos a nivel Jurisdicción pertenecientes a la Administración Central. Con respecto al Ministerio de Agricultura, Ganadería, Industria y Comercio se le cambia la denominación por Ministerio de la Producción.

Durante el ejercicio 2007, a través del Decreto Nro. 1944/07 se incorpora al clasificador institucional la Sindicatura General de la Provincia creada por la Ley Nro. 12.510 de Administración, Eficiencia y Control.

Por Decreto Nro. 019 del 11 de diciembre de 2007 se incorpora la estructura institucional creada por la Ley de Ministerios Nro. 12.817, siendo ellos los Ministerios de Gobierno y Reforma del Estado; Justicia y Derechos Humanos; Seguridad; Economía; Trabajo y Seguridad Social; Desarrollo Social; Obras Públicas y Vivienda; Aguas, Servicios Públicos y Medio Ambiente; de Innovación y Cultura y la Secretaría de Estado de Ciencia, Tecnología e Innovación, los que conjuntamente con los Ministerios de la Producción, Educación y Salud pasaron a conformar el Gabinete Provincial.

*DIRECCIÓN GENERAL DE PROGRAMACIÓN Y ESTADÍSTICA
HACENDAL*

PROVINCIA DE SANTA FE
COEFICIENTES UTILIZADOS PARA LA ACTUALIZACION

Indice de Precios Mixtos (50% Consumidor y 50% Mayorista)
 Base 1990 = 100

PERIODO	INDICE	COEFICIENTE (1)	COEFICIENTE APLICADO(2)
1980 <u>Diciembre 2007</u>	795.664	165,009,672.2814	0.0016500967
Promedio 1980	0.0000048219234		
1981 <u>Diciembre 2007</u>	795.664	79,651,990.8433	0.0007965199
Promedio 1981	0.0000099892544		
1982 <u>Diciembre 2007</u>	795.664	25,897,315.9562	0.0002589732
Promedio 1982	0.0000307238017		
1983 <u>Diciembre 2007</u>	795.664	5,712,720.5146	0.5712720515
Promedio 1983	0.00013927935		
1984 <u>Diciembre 2007</u>	795.664	815,323.4542	0.0815323454
Promedio 1984	0.00097588754		
1985 <u>Diciembre 2007</u>	795.664	106,041.9724	10.6041972424
Promedio 1985	0.00750329310		
1986 <u>Diciembre 2007</u>	795.664	60,023.1187	6.0023118659
Promedio 1986	0.013255959		
1987 <u>Diciembre 2007</u>	795.664	26,416.8727	2.6416872663
Promedio 1987	0.030119538		
1988 <u>Diciembre 2007</u>	795.664	5,532.3599	0.5532359894
Promedio 1988	0.14382		
1989 <u>Diciembre 2007</u>	795.664	163.0516	0.0163051582
Promedio 1989	4.87983		
1990 <u>Diciembre 2007</u>	795.664	7.9566	0.0007956640
Promedio 1990	100.00		
1991 <u>Diciembre 2007</u>	795.664	3.3102	0.0003310243
Promedio 1991	240.3642		
1992 <u>Diciembre 2007</u>	795.664	2.8738	2.8737528569
Promedio 1992	276.8728		
1993 <u>Diciembre 2007</u>	795.664	2.7102	2.7102331001
Promedio 1993	293.5777		
1994 <u>Diciembre 2007</u>	795.664	2.6463	2.6463270199
Promedio 1994	300.6673		
1995 <u>Diciembre 2007</u>	795.664	2.5072	2.5072278674
Promedio 1995	317.3481		
1996 <u>Diciembre 2007</u>	795.664	2.4611	2.4611280686
Promedio 1996	323.2924		
1997 <u>Diciembre 2007</u>	795.664	2.4533	2.4532922223
Promedio 1997	324.325		
1998 <u>Diciembre 2007</u>	795.664	2.4819	2.4819073340
Promedio 1998	320.5857		
1999 <u>Diciembre 2007</u>	795.664	2.5452	2.5452370213
Promedio 1999	312.609		
2000 <u>Diciembre 2007</u>	795.664	2.5074	2.5074435713
Promedio 2000	317.3208		
2001 <u>Diciembre 2007</u>	795.664	2.5500	2.5499607570
Promedio 2001	312.0299		
2002 <u>Diciembre 2007</u>	795.664	1.7065	1.7064615989
Promedio 2002	466.2654		
2003 <u>Diciembre 2007</u>	795.664	1.4709	1.4708848853
Promedio 2003	540.9424		
2004 <u>Diciembre 2007</u>	795.664	1.3899	1.3899102658
Promedio 2004	572.4571		
2005 <u>Diciembre 2007</u>	795.664	1.2732	1.2731870705
Promedio 2005	624.9388		
2006 <u>Diciembre 2007</u>	795.664	1.1506	1.1505744529
Promedio 2006	691.5363		
2007 <u>Diciembre 2007</u>	795.664	1.0515	1.0514610181
Promedio 2007	756.7223		

NOTAS:

- (1) No contempla los cambios de moneda.
- (2) Contempla la conversión monetaria.

Ley 18.188	Pesos Argentinos	Australes	Pesos
1970-1982	1983-1984	1985-1991	1992-2007
100.000.000.000	10.000.000	10.000	1

PROVINCIA DE SANTA FE

Esquema Ahorro-Inversión y Financiamiento del SECTOR PUBLICO PROVINCIAL

En miles de pesos corrientes

CONCEPTOS	1991	1992	1993	1994	1995	1996	1997	1998	1999	2000	2001	2002	2003	2004	2005	2006	2007
RECURSOS CORRIENTES	1,929,154	2,678,746	3,079,236	3,200,117	3,301,344	3,232,449	3,423,528	3,514,684	3,496,460	3,608,482	3,351,551	3,719,938	4,516,461	5,792,153	6,930,327	8,378,343	10,978,348
Ingresos Tributarios	1,041,258	1,416,872	1,683,888	1,786,781	1,738,645	1,817,398	2,140,124	2,349,393	2,261,585	2,278,559	1,984,999	2,305,545	2,893,644	4,063,726	4,806,584	5,746,038	7,365,580
Contribuciones Seguridad Social	284,316	416,297	435,935	447,764	492,187	561,072	529,791	528,063	555,896	603,640	606,688	615,127	613,971	638,684	763,865	1,059,745	1,552,300
Ingresos No Tributarios	119,826	180,570	228,605	240,578	264,697	226,083	45,349	88,984	92,901	100,477	85,824	80,239	81,964	158,091	139,910	234,186	281,335
Otros Ingresos Corrientes	483,754	665,007	730,808	724,994	805,815	627,896	708,264	548,244	586,078	625,806	674,040	719,027	926,882	931,653	1,219,968	1,338,374	1,779,133
GASTOS CORRIENTES	1,844,238	2,394,902	2,841,865	3,000,525	3,162,610	3,087,316	3,164,933	3,287,364	3,424,782	3,518,895	3,438,553	3,495,718	3,962,895	4,497,745	5,625,627	7,097,917	9,778,961
Remuneraciones	773,218	1,069,708	1,286,988	1,371,473	1,425,964	1,417,010	1,424,542	1,454,324	1,560,693	1,634,492	1,536,573	1,510,948	1,576,015	1,879,369	2,463,519	3,233,699	4,419,824
Otros Gastos de Consumo	440,559	569,368	639,136	641,245	728,779	639,830	612,748	609,150	630,678	637,652	678,291	682,347	859,155	963,736	1,208,658	1,382,297	1,882,447
Rentas de la Propiedad	55,168	1,188	1,299	4,005	7,282	18,268	28,300	36,065	44,938	72,316	63,205	94,550	91,675	69,138	101,914	102,729	85,236
Prestaciones de la Seguridad Social	282,365	375,560	457,666	468,988	492,766	516,559	555,976	580,810	580,577	585,396	587,828	594,209	604,404	634,519	775,467	995,652	1,364,551
Otros Gastos Corrientes							301	66,920	9,337	6,384	5,161	2,761	263	3,494	5,818	74,648	14,874
Transferencias Corrientes	292,928	379,078	456,776	514,814	507,819	495,649	543,066	540,095	598,559	582,655	567,495	610,903	831,383	947,490	1,070,251	1,308,892	2,012,029
RESULTADO ECONOMICO	84,916	283,844	237,371	199,592	138,734	145,133	258,595	227,320	71,678	89,587	-87,002	224,220	553,566	1,294,408	1,304,700	1,280,426	1,199,387
RECURSOS DE CAPITAL	9,024	12,152	19,299	16,619	63,855	20,135	34,447	139,335	44,584	36,738	27,440	29,122	35,744	43,668	156,415	299,120	297,285
GASTOS DE CAPITAL	133,728	113,838	177,024	257,958	380,096	263,241	312,038	671,255	283,293	240,293	186,720	96,606	264,405	405,278	830,279	1,326,301	1,216,900
Inversión Real Directa	109,597	93,419	144,713	229,747	247,949	200,306	211,735	233,568	198,058	208,531	159,527	83,248	224,821	360,625	720,660	1,065,136	965,358
Transferencias de Capital	1,114	4,109	9,918	7,779	32,634	18,762	36,996	30,111	32,959	15,553	15,001	6,880	30,284	28,019	68,264	149,241	164,106
Inversión Financiera	23,017	16,310	22,393	20,432	99,513	44,173	63,307	407,576	52,276	16,209	12,192	6,478	9,300	16,634	41,354	111,924	87,437
TOTAL DE RECURSOS	1,938,178	2,690,898	3,098,535	3,216,736	3,365,199	3,252,584	3,457,975	3,654,019	3,541,044	3,645,220	3,378,991	3,749,060	4,552,205	5,835,821	7,086,742	8,677,463	11,275,633
TOTAL DE GASTOS	1,977,966	2,508,740	3,018,889	3,258,483	3,542,706	3,350,557	3,476,971	3,958,619	3,708,075	3,759,188	3,625,273	3,592,324	4,227,300	4,903,023	6,455,906	8,424,218	10,995,861
RDO. FCIERO. ANTES DE CONTRIB.	-39,788	182,158	79,646	-41,747	-177,507	-97,973	-18,996	-304,600	-167,031	-113,968	-246,282	156,736	324,905	932,798	630,836	253,245	279,772
CONTRIBUCIONES FIGURATIVAS	180,600	155,717	257,125	286,565	293,513	179,977	204,089	248,514	225,422	201,955	179,973	179,340	254,283	305,483	604,907	811,001	763,283
GASTOS FIGURATIVOS	184,342	167,051	257,124	302,418	301,421	182,827	205,747	248,667	225,422	201,955	179,973	178,897	255,097	305,284	604,907	811,199	763,282
RESULTADO FINANCIERO	-43,530	170,824	79,647	-57,600	-185,415	-100,823	-20,654	-304,753	-167,031	-113,968	-246,282	157,179	324,090	932,997	630,836	253,047	279,773
FUENTES FINANCIERAS	77,354	40,868	83,496	170,516	157,238	199,653	130,833	407,321	622,899	477,121	619,384	671,295	532,743	728,681	1,556,643	1,899,009	2,166,982
APLICACIONES FINANCIERAS	111,007	59,730	7,410	6,895	80,512	10,828	43,600	103,874	422,244	341,546	346,060	779,881	796,949	1,638,104	2,174,886	2,150,986	2,446,756
CONTR.FIG. P/APLICAC. FINANCIERAS													6,464	6,446	6,680	6,944	7,233
GASTOS FIG. P/ APLICAC.FINANCIERAS													6,464	6,446	6,680	6,944	7,233
FINANCIAMIENTO NETO	-33,653	-18,862	76,086	163,621	76,726	188,825	87,233	303,447	200,655	135,575	273,324	-108,586	-264,206	-909,423	-618,242	-251,977	-279,773

NOTA: Sector Público Provincial comprende Administ. Central (incluye Cuentas Especiales), Organismos Descentr., Institutos de Seg. Social y Empresas.

DIRECCION GENERAL DE PROGRAMACION Y ESTADISTICA HACENDAL

PROVINCIA DE SANTA FE
Sector Público Provincial - Evolución del Resultado Económico y Financiero

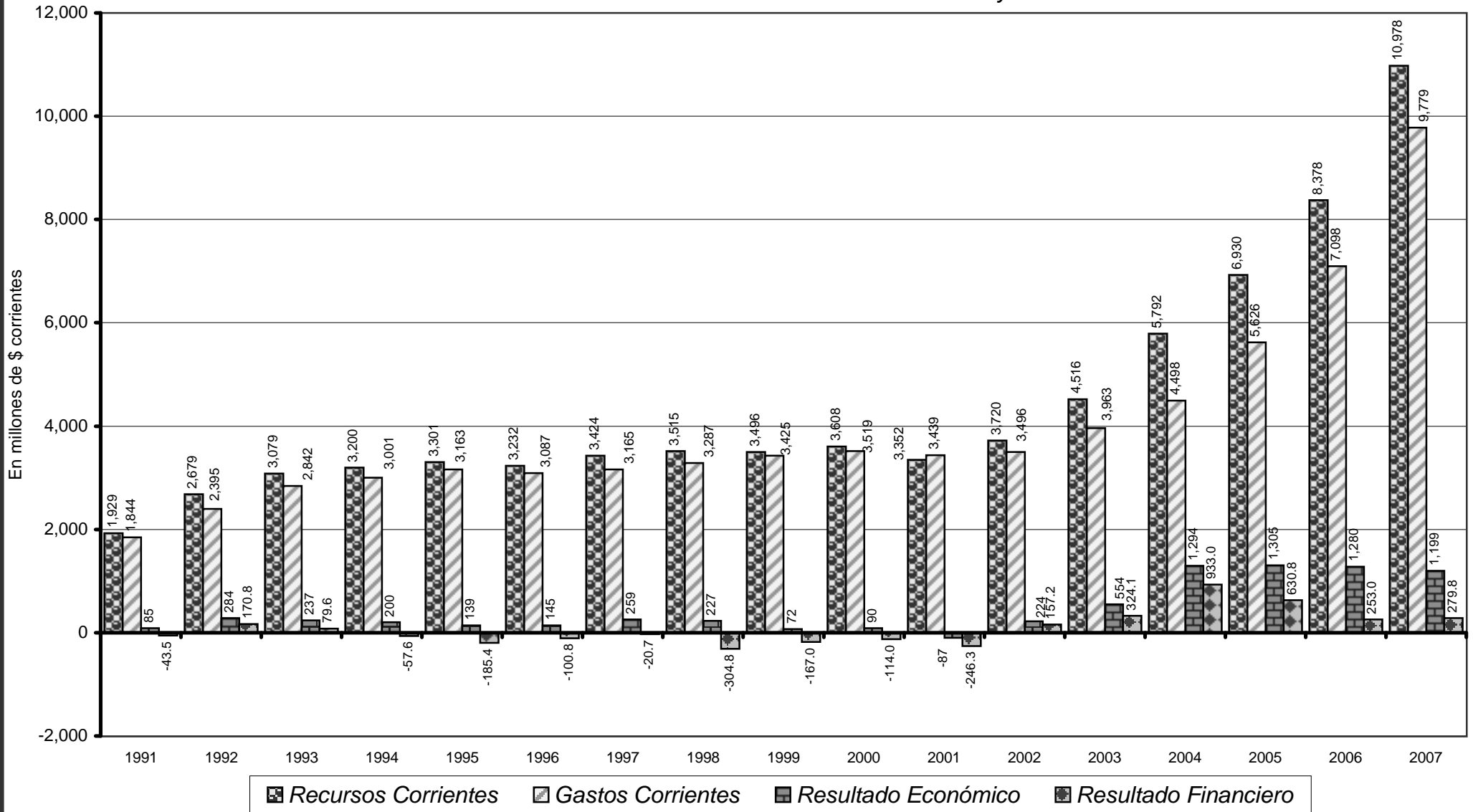

Fuente: Cuentas Generales del Ejercicio.

Dirección General de Programación y Estadística Hacendal

PROVINCIA DE SANTA FE

Sector Público Provincial - Evolución del Resultado Financiero antes de las Contribuciones

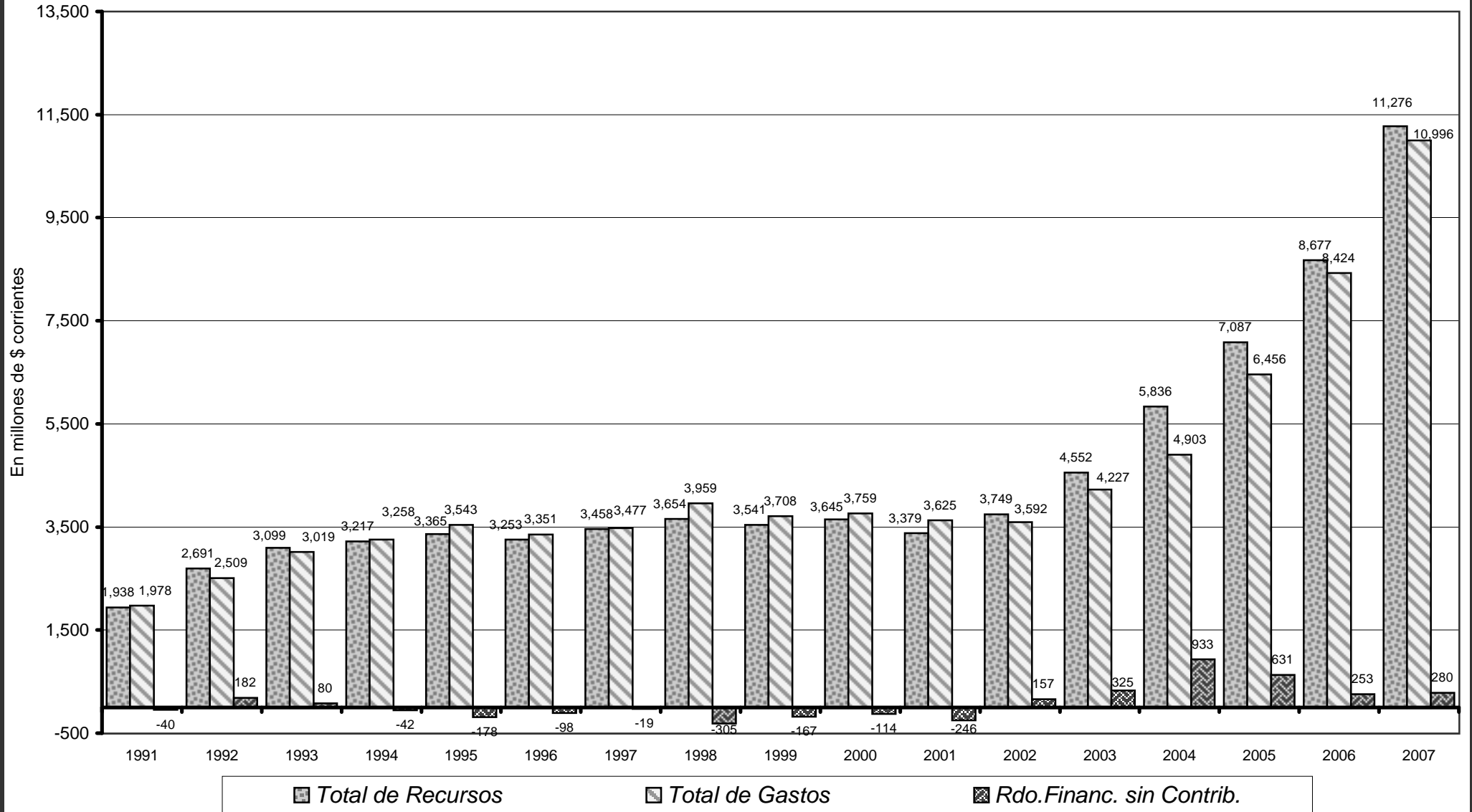

Fuente: Cuentas Generales del Ejercicio.

Dirección General de Programación y Estadística Hacendal

PROVINCIA DE SANTA FE
Sector Público Provincial - Evolución del Resultado Financiero

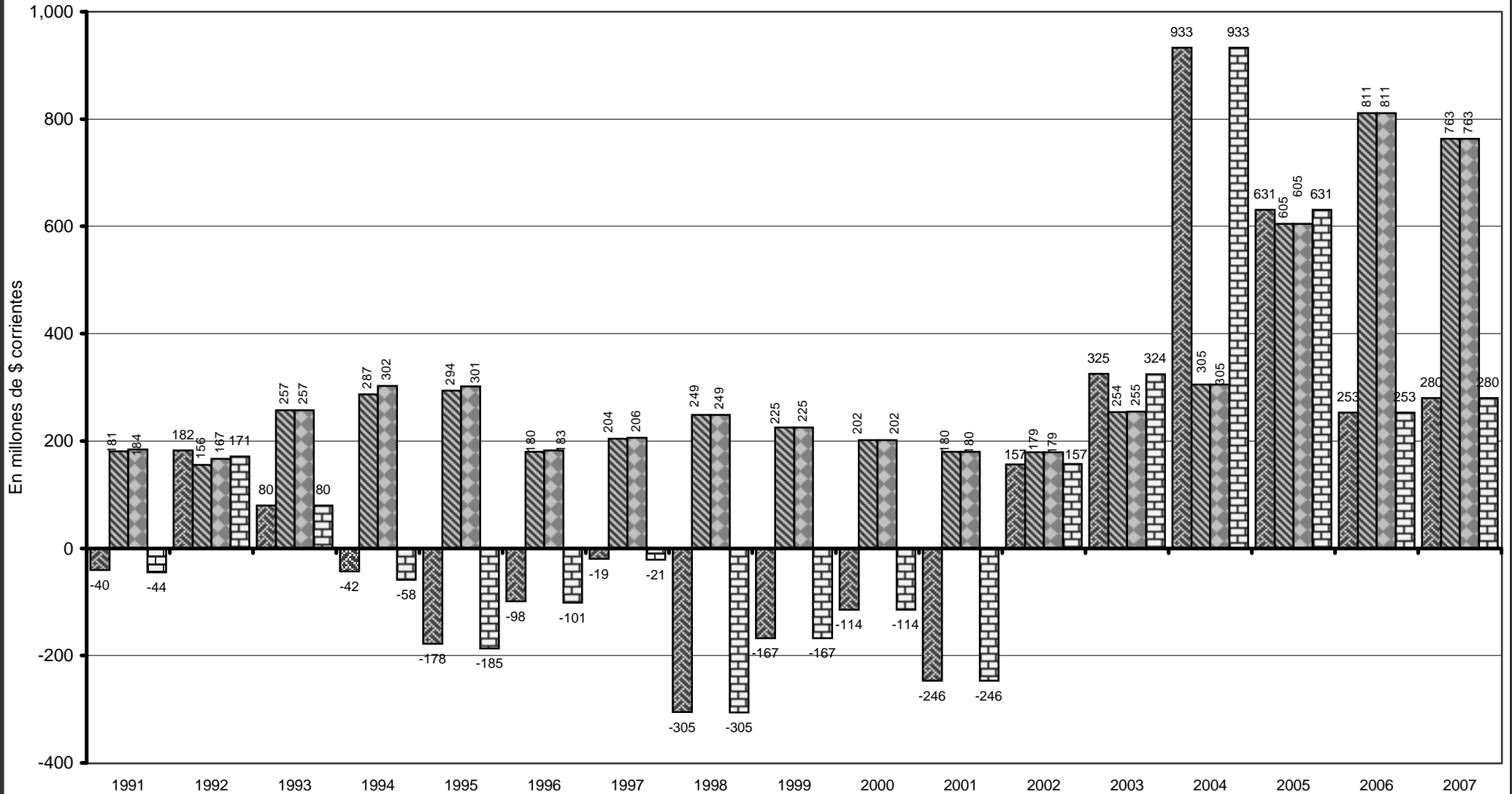

Rdo. Financ. sin Contrib.
 Contribuciones Figurativas
 Gastos Figurativos
 Resultado Financiero

Fuente: Cuentas Generales del Ejercicio.

Dirección General de Programación y Estadística Hacendal

PROVINCIA DE SANTA FE
Sector Público Provincial - Evolución del Resultado Final

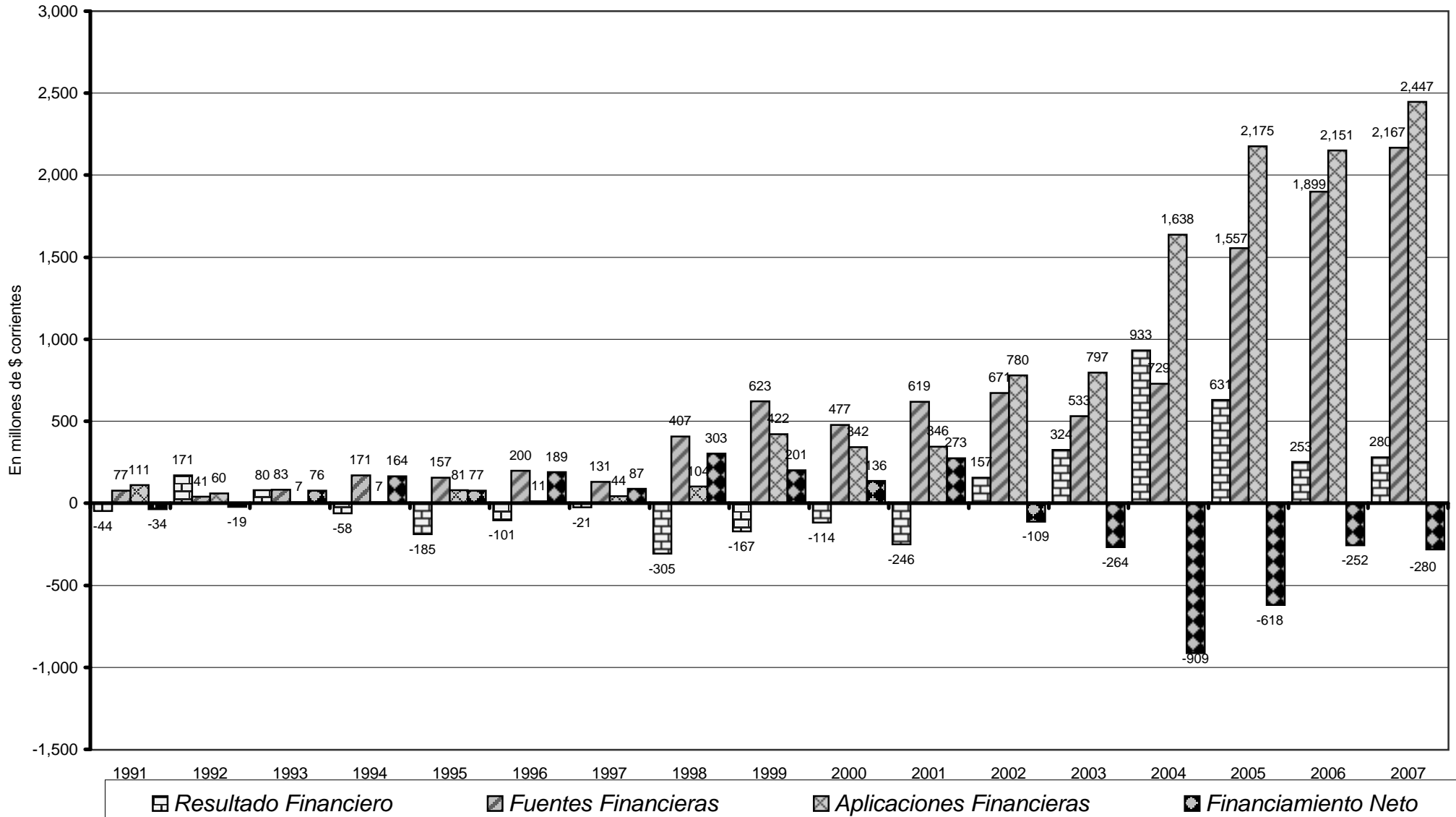

Fuente: Cuentas Generales del Ejercicio.

Dirección General de Programación y Estadística Hacendal

PROVINCIA DE SANTA FE
RECURSOS DEL SECTOR PUBLICO PROVINCIAL
 En miles de pesos corrientes

RUBROS	1991	1992	1993	1994	1995	1996	1997	1998	1999	2000	2001	2002	2003	2004	2005	2006	2007
RECURSOS CORRIENTES	1,929,154	2,678,746	3,079,236	3,200,117	3,301,344	3,232,449	3,423,528	3,514,684	3,496,460	3,608,482	3,351,551	3,719,938	4,516,461	5,792,153	6,930,327	8,378,343	10,978,348
INGRESOS TRIBUTARIOS	1,041,258	1,416,872	1,683,888	1,786,781	1,738,645	1,817,398	2,140,124	2,349,393	2,261,585	2,278,559	1,984,999	2,305,545	2,893,644	4,063,726	4,806,584	5,746,038	7,365,580
De Jurisdicción Provincial	442,938	648,922	754,285	850,788	754,318	747,217	908,881	928,951	885,213	899,121	749,654	839,365	1,091,347	1,379,822	1,600,285	1,886,644	2,359,262
Inmobiliario	116,441	151,671	149,005	184,642	176,160	173,869	186,563	186,140	202,453	214,128	179,037	203,403	224,605	253,239	231,190	245,224	244,149
Patente Unica s/Vehículo	6,695	6,768	6,430	6,862	7,784	5,074	6,379	6,530	6,938	8,799	7,865	11,272	6,805	9,122	12,367	15,719	19,472
Sellos y Tasas Retrib. de Serv.	92,139	137,740	179,644	172,501	128,151	122,675	138,885	147,633	146,881	144,232	126,186	116,271	142,689	186,027	223,626	274,522	363,544
Ingresos Brutos	222,843	346,984	414,556	482,671	412,289	425,736	479,418	493,413	434,208	433,484	380,831	459,753	658,913	853,691	1,050,117	1,270,293	1,667,454
Otros Tributos de Origen Provincial	4,820	5,759	4,650	4,112	29,934	19,863	97,636	95,235	94,733	98,478	55,735	48,666	58,335	77,743	82,985	80,886	64,644
De Jurisdicción Nacional	598,320	767,950	929,603	935,993	984,327	1,070,181	1,231,243	1,420,442	1,376,372	1,379,438	1,235,345	1,466,180	1,802,297	2,683,904	3,206,299	3,859,394	5,006,318
Ganancias							275,535	336,050	366,793	365,972	348,594	320,131	590,820	901,551	1,136,877	1,378,984	1,791,381
Activos							1,933	546	225	367	262	170	132	71	57	129	147
Bienes Personales							22,374	42,786	31,269	34,378	29,828	29,679	88,843	91,970	100,508	114,614	137,468
Valor Agregado							599,740	681,609	603,601	580,983	466,392	406,818	602,733	974,066	1,227,118	1,585,630	2,184,858
Internos Unificados							59,521	55,851	52,301	50,875	51,146	62,215	77,164	123,170	151,895	172,871	200,296
Combustibles Líquidos	5,627	21,868	30,159	29,622	21,729	31,255	39,786	91,662	89,089	91,562	77,283	89,495	63,601	62,996	70,990	82,837	104,161
Consumo Energía Eléctrica																	
Otros Tributos de Origen Nacional	547,432	710,305	761,570	766,013	725,932	790,462	23,865	24,292	16,874	22,931	10,978	169,979	213,307	363,657	350,902	352,821	415,516
Rég. de Garantía y Fondos Nac.	45,261	35,777	137,874	140,358	236,666	248,464	205,266	187,646	188,253	198,471	233,822	385,307	165,616	166,363	167,879	171,489	172,454
Otros							3,223		27,967	33,899	17,040	2,386	81	60	73	19	36
CONTRIBUCIONES SEG. SOCIAL	284,316	416,297	435,935	447,764	492,187	561,072	529,791	528,063	555,896	603,640	606,688	615,127	613,971	638,684	763,865	1,059,745	1,552,300
INGRESOS NO TRIBUTARIOS	119,826	180,570	228,605	240,578	264,697	226,083	45,349	88,984	92,901	100,477	85,824	80,239	81,964	158,091	139,910	234,186	281,335
OTROS INGRESOS CORRIENTES	483,754	665,007	730,808	724,994	805,815	627,896	708,264	548,244	586,078	625,806	674,040	719,027	926,882	931,653	1,219,968	1,338,374	1,779,133
RECURSOS DE CAPITAL	9,024	12,152	19,299	16,619	63,855	20,135	34,447	139,335	44,584	36,738	27,440	29,122	35,744	43,668	156,415	299,120	297,285
CONTRIBUCIONES FIGURATIVAS	180,600	155,717	257,125	286,565	293,513	179,977	204,089	248,514	225,422	201,955	179,973	179,340	254,283	305,483	604,907	811,001	763,283
FUENTES FINANCIERAS	77,354	40,868	83,496	170,516	157,238	199,653	130,833	407,321	622,899	477,121	619,384	671,295	532,743	728,681	1,556,643	1,899,009	2,166,982
CONTR.FIG. P/APLICAC. FINANCIERAS													6,464	6,446	6,680	6,944	7,233
TOTAL GENERAL DE RECURSOS	2,196,132	2,887,483	3,439,156	3,673,817	3,815,950	3,632,214	3,792,897	4,309,854	4,389,365	4,324,296	4,178,348	4,599,695	5,345,694	6,876,431	9,254,973	11,394,418	14,213,131

NOTA: Sector Público Provincial comprende Administ. Central (incluye Cuentas Especiales), Organismos Descentr., Institutos de Seg. Social y Empresas.

DIRECCION GENERAL DE PROGRAMACION Y ESTADISTICA HACENDAL

PROVINCIA DE SANTA FE
Sector Público Provincial - Evolución del Total de Recursos

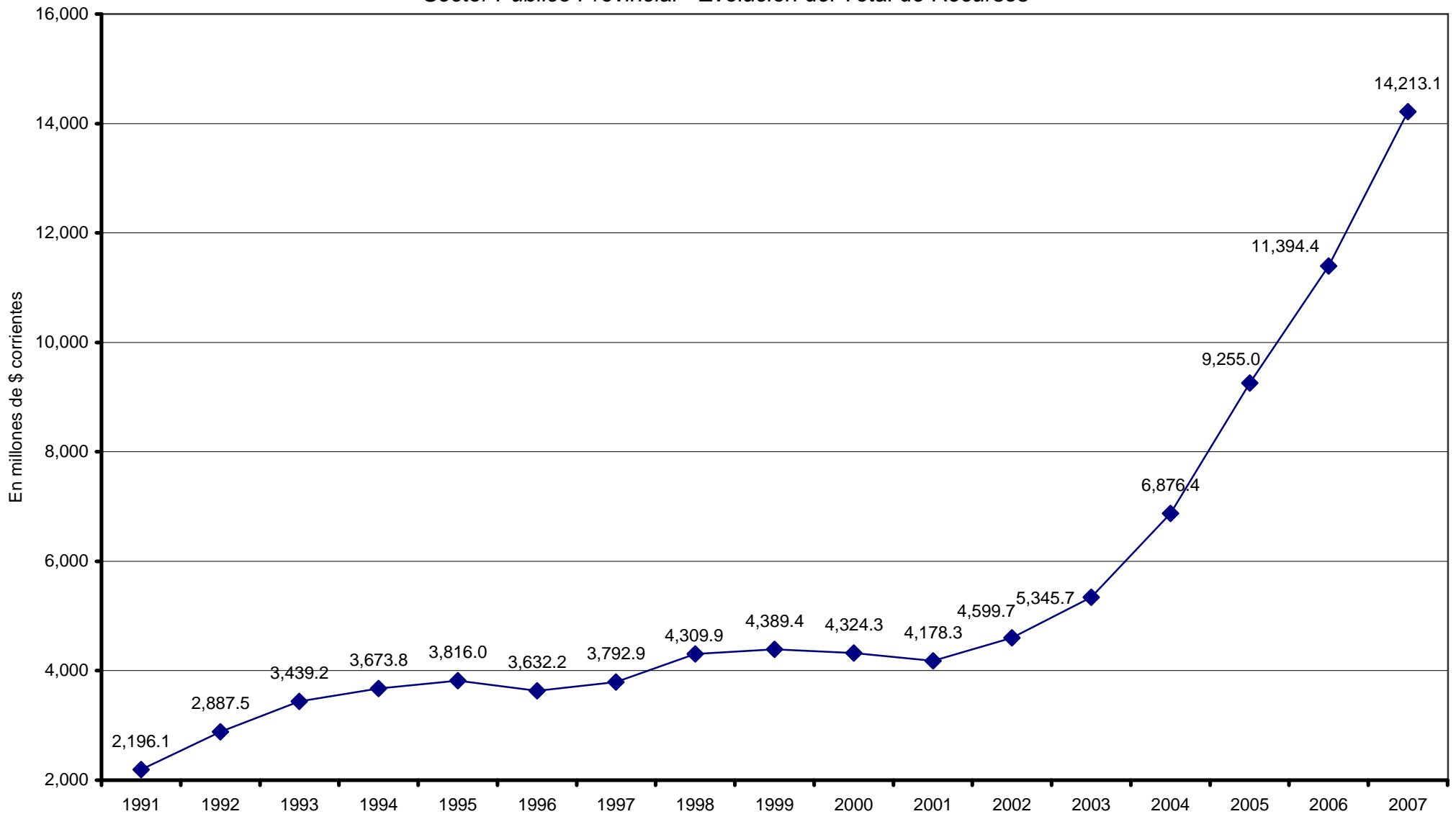

Fuente: Cuentas Generales del Ejercicio.

Dirección General de Programación y Estadística Hacendal

PROVINCIA DE SANTA FE

Sector Público Provincial - Evolución de los Ingresos Tributarios

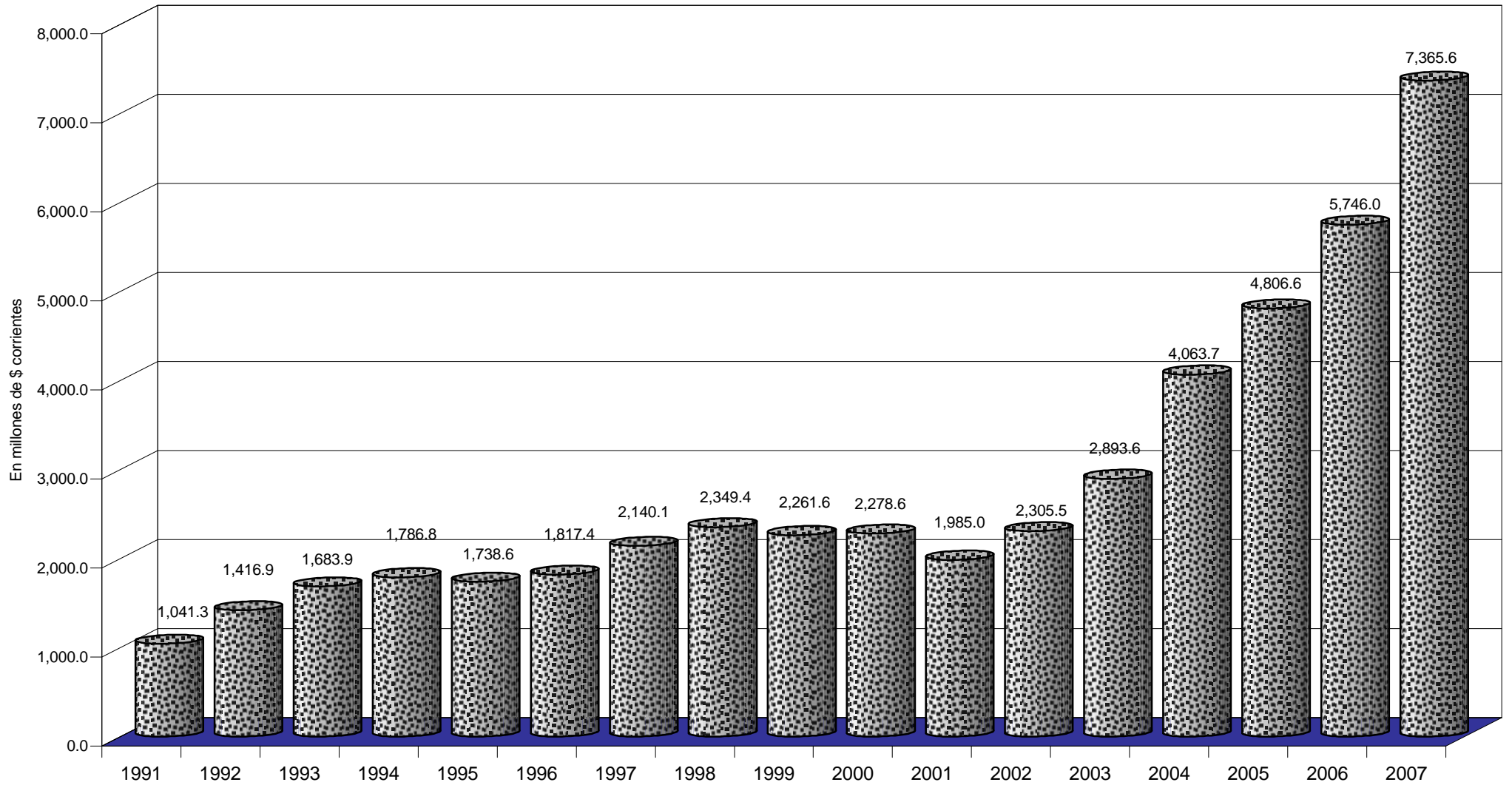

Fuente: Cuentas Generales del Ejercicio.

Dirección General de Programación y Estadística Hacendal

PROVINCIA DE SANTA FE
GASTOS DEL SECTOR PUBLICO PROVINCIAL
 En miles de pesos corrientes

PARTIDAS	1991	1992	1993	1994	1995	1996	1997	1998	1999	2000	2001	2002	2003	2004	2005	2006	2007
GASTOS CORRIENTES	1,844,238	2,394,903	2,841,865	3,000,525	3,162,610	3,087,316	3,164,933	3,287,364	3,424,782	3,518,895	3,438,553	3,495,718	3,962,895	4,497,745	5,625,627	7,097,917	9,778,961
REMUNERACIONES	773,218	1,069,708	1,286,988	1,371,473	1,425,964	1,417,010	1,424,542	1,454,324	1,560,693	1,634,492	1,536,573	1,510,948	1,576,015	1,879,369	2,463,519	3,233,699	4,419,824
OTROS GASTOS DE CONSUMO	440,559	569,368	639,136	641,245	728,779	639,830	612,748	609,150	630,678	637,652	678,291	682,347	859,155	963,736	1,208,658	1,382,297	1,882,447
RENTAS DE LA PROPIEDAD	55,168	1,188	1,299	4,005	7,282	18,268	28,300	36,065	44,938	72,316	63,205	94,550	91,675	69,138	101,914	102,729	85,236
PRESTACIONES A LA SEG. SOCIAL	282,365	375,560	457,666	468,988	492,766	516,559	555,976	580,810	580,577	585,396	587,828	594,209	604,404	634,519	775,467	995,652	1,364,551
OTROS GASTOS CORRIENTES							301	66,920	9,337	6,384	5,161		2,761	3,494	5,818	74,648	14,874
TRANSFERENCIAS CORRIENTES	292,928	379,079	456,776	514,814	507,819	495,649	543,066	540,095	598,559	582,655	567,495	610,903	831,383	947,490	1,070,251	1,308,892	2,012,029
Coparticipación a MMCC	163,382	217,125	231,542	252,267	238,203	245,125	260,925	259,496	267,519	272,238	246,225	271,046	303,656	408,556	512,454	633,239	828,034
Resto	129,546	161,954	225,234	262,547	269,616	250,524	282,141	280,599	331,040	310,417	321,270	339,857	527,727	538,934	557,797	675,654	1,183,995
GASTOS DE CAPITAL	133,728	113,838	177,024	257,958	380,096	263,241	312,038	671,255	283,293	240,293	186,720	96,606	264,405	405,278	830,279	1,326,301	1,216,900
INVERSION REAL DIRECTA	109,597	93,419	144,713	229,747	247,949	200,306	211,735	233,568	198,058	208,531	159,527	83,248	224,821	360,625	720,660	1,065,136	965,358
Bienes Preexistentes	890	307	1,584	4,016	1,189	2,287	1,907	945	1,229	1,091	672	325	3,367	5,869	49,133	30,553	21,886
Construcciones	99,089	83,351	125,790	210,839	223,695	176,242	168,343	184,964	164,577	175,639	114,307	47,759	144,989	269,017	465,319	870,670	775,635
Maquinarias y Equipos	9,618	9,761	17,339	14,892	23,065	21,767	41,485	42,049	27,309	28,087	17,836	5,379	40,136	47,846	151,364	98,673	81,972
Otros						10		5,610	4,943	3,714	26,712	29,785	36,329	37,894	54,844	65,240	85,864
TRANSFERENCIAS DE CAPITAL	1,114	4,109	9,918	7,779	32,634	18,762	36,996	30,111	32,959	15,553	15,001	6,880	30,284	28,019	68,264	149,241	164,106
INVERSION FINANCIERA	23,017	16,310	22,393	20,432	99,513	44,173	63,307	407,576	52,276	16,209	12,192	6,478	9,300	16,634	41,354	111,924	87,437
GASTOS FIGURATIVOS	184,342	167,051	257,124	302,418	301,421	182,827	205,747	248,667	225,422	201,955	179,973	178,897	255,097	305,284	604,907	811,199	763,282
APLICACIONES FINANCIERAS	111,007	59,730	7,410	6,895	80,512	10,828	43,600	103,874	422,244	341,546	346,060	779,881	796,949	1,638,104	2,174,886	2,150,986	2,446,756
GASTOS FIG. P/ APLICAC.FINANCIERAS													6,464	6,446	6,680	6,944	7,233
TOTAL GENERAL DE GASTOS	2,273,315	2,735,522	3,283,423	3,567,796	3,924,639	3,544,212	3,726,318	4,311,160	4,355,741	4,302,689	4,151,306	4,551,102	5,279,346	6,846,411	9,235,699	11,386,403	14,205,899

NOTA: Sector Público Provincial comprende Administ. Central (incluye Cuentas Especiales), Organismos Descentr., Institutos de Seg. Social y Empresas.

DIRECCION GENERAL DE PROGRAMACION Y ESTADISTICA HACENDAL

PROVINCIA DE SANTA FE
Sector Público Provincial - Evolución del Total de Gastos

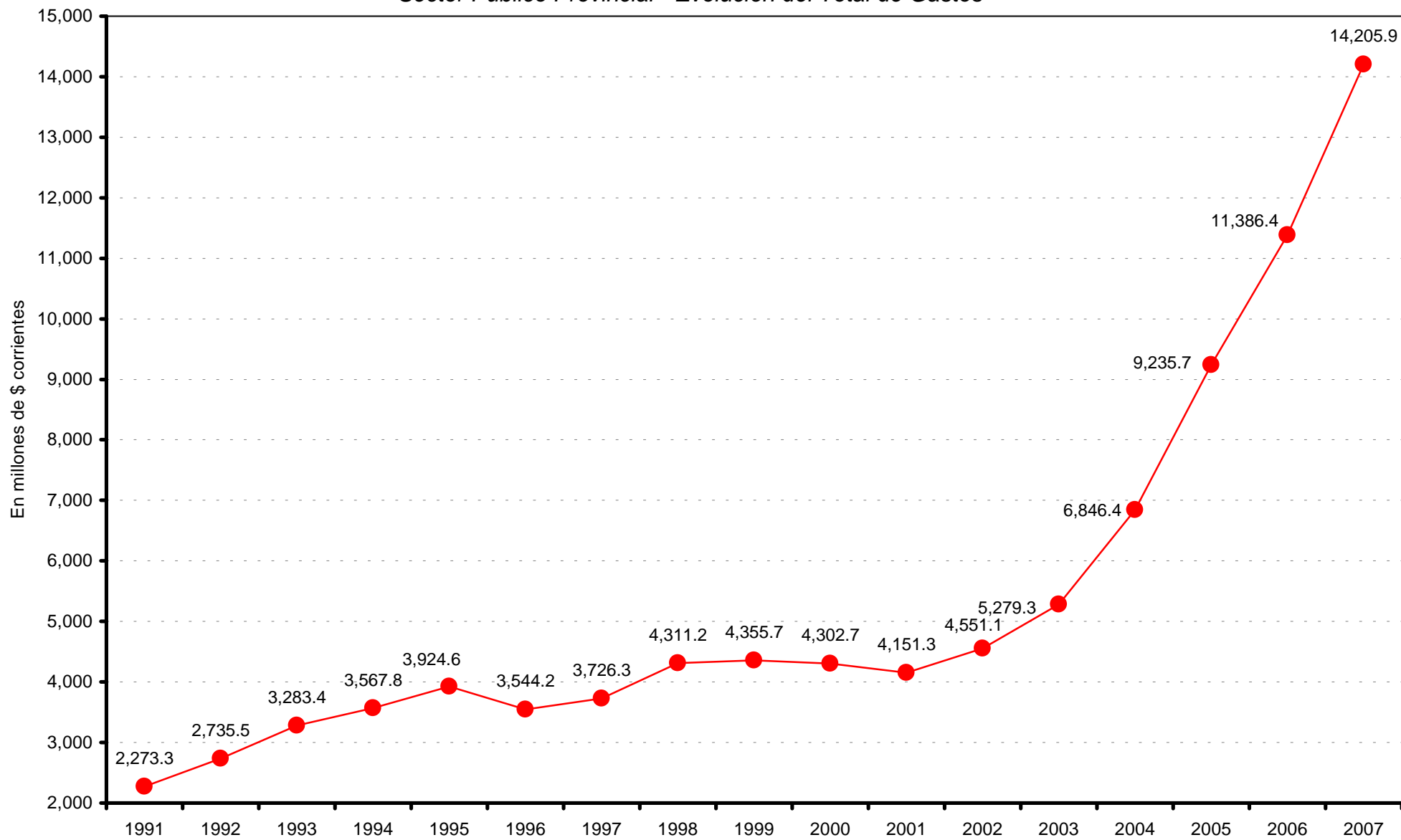

Fuente: Cuentas Generales del Ejercicio.

Dirección General de Programación y Estadística Hacendal

PROVINCIA DE SANTA FE

Sector Público Provincial - Evolución del Gasto en Remuneraciones

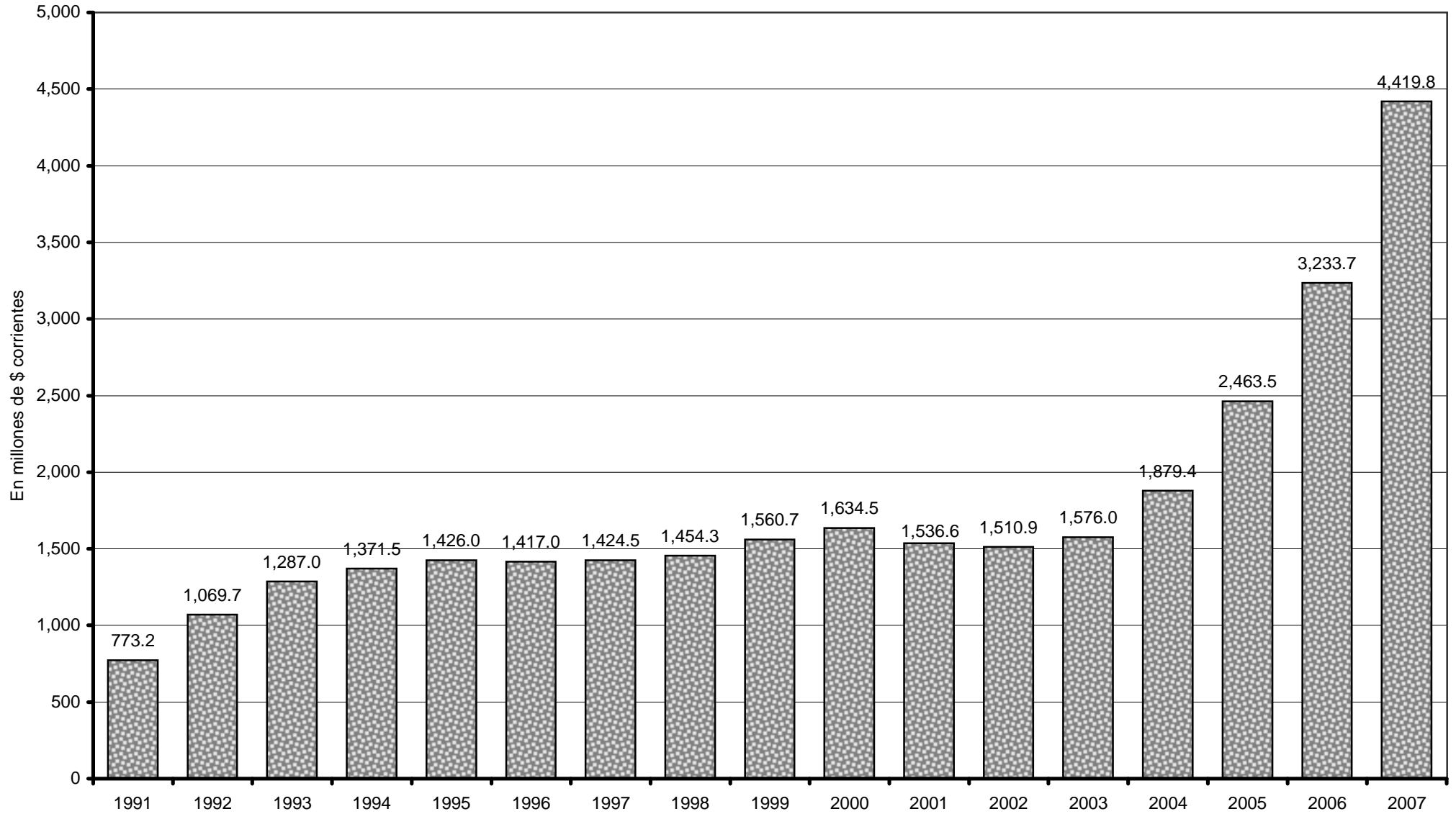

Fuente: Cuentas Generales del Ejercicio.

Dirección General de Programación y Estadística Hacendar

PROVINCIA DE SANTA FE

Sector Público Provincial - Evolución de los principales componentes de la Inversión Real Directa

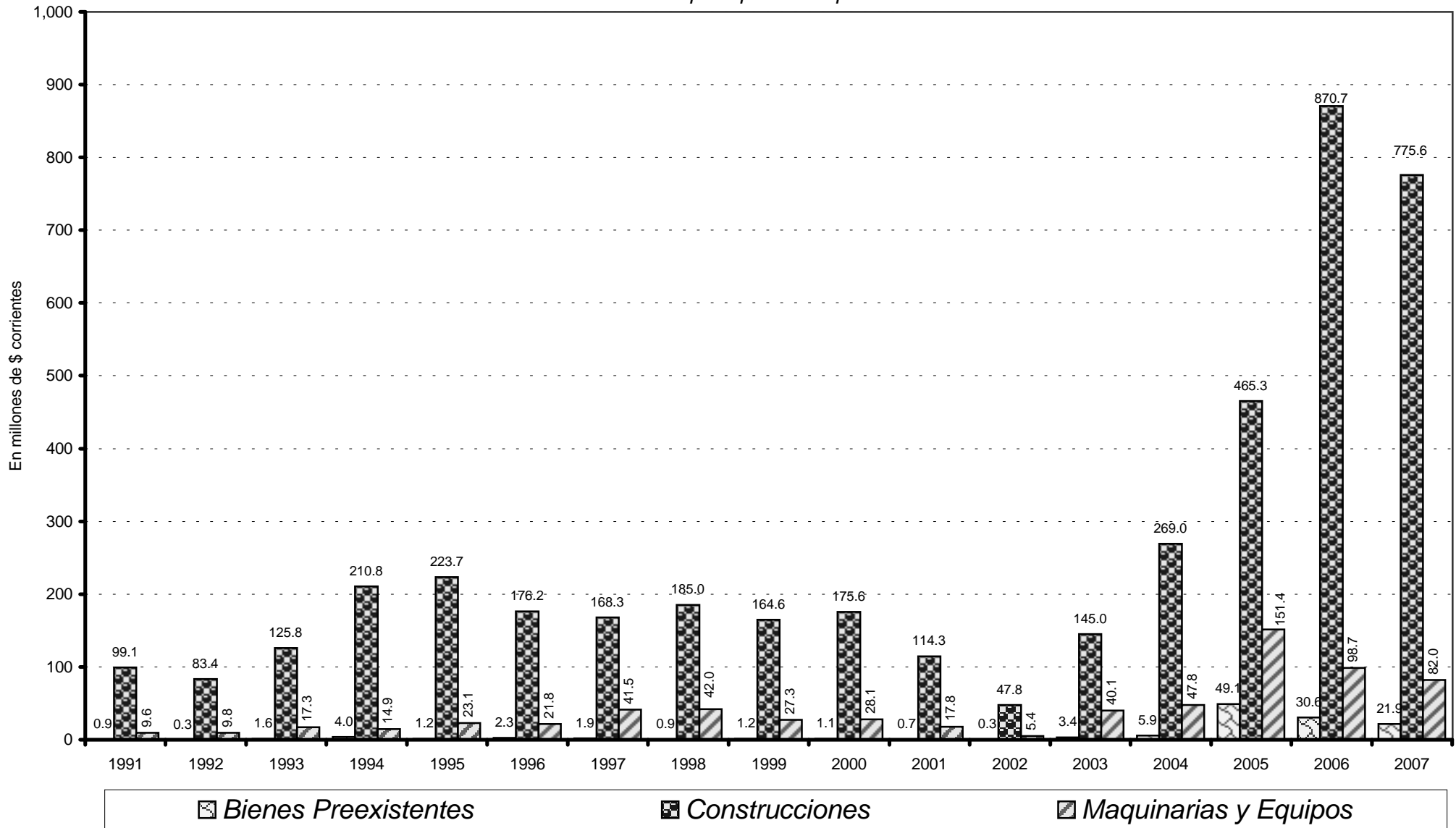

Fuente: Cuentas Generales del Ejercicio.

Dirección General de Programación y Estadística Hacendal

PROVINCIA DE SANTA FE
Esquema Ahorro-Inversión y Financiamiento del SECTOR PUBLICO PROVINCIAL
En miles de pesos corrientes

CONCEPTOS	1991	1992	1993	1994	1995	1996	1997	1998	1999	2000	2001	2002	2003	2004	2005	2006	2007
RECURSOS CORRIENTES	1,929,154	2,678,746	3,079,236	3,200,117	3,301,344	3,232,449	3,423,528	3,514,684	3,496,460	3,608,482	3,351,551	3,719,938	4,516,461	5,792,153	6,930,327	8,378,343	10,978,348
INGRESOS TRIBUTARIOS	1,041,258	1,416,872	1,683,888	1,786,781	1,738,645	1,817,398	2,140,124	2,349,393	2,261,585	2,278,559	1,984,999	2,305,545	2,893,644	4,063,726	4,806,584	5,746,038	7,365,580
Sobre los Ingresos							278,758	336,050	366,793	365,972	348,594	320,131	590,820	901,551	1,136,877	1,378,984	1,791,381
Ganancias							275,535	336,050	366,793	365,972	348,594	320,131	590,820	901,551	1,136,877	1,378,984	1,791,381
Otros							3,223										
Sobre el Patrimonio	123,136	158,439	155,435	191,504	183,944	178,943	217,249	236,002	240,885	257,672	216,992	244,524	320,385	354,402	344,121	375,686	401,236
Activos							1,933	546	225	367	262	170	132	71	57	129	147
Inmobiliario	116,441	151,671	149,005	184,642	176,160	173,869	186,563	186,140	202,453	214,128	179,037	203,403	224,605	253,239	231,190	245,224	244,149
Patente Única s/Vehículos	6,695	6,768	6,430	6,862	7,784	5,074	6,379	6,530	6,938	8,799	7,865	11,272	6,805	9,122	12,367	15,719	19,472
Bienes Personales							22,374	42,786	31,269	34,378	29,828	29,679	88,843	91,970	100,508	114,614	137,468
Otros																	
Sobre la Prod., Consumo y Transac.	320,609	506,592	624,359	684,794	562,169	579,666	1,317,350	1,470,168	1,354,047	1,335,035	1,118,878	1,136,938	1,545,181	2,200,010	2,723,820	3,386,173	4,520,349
Valor Agregado							599,740	681,609	603,601	580,983	466,392	406,818	602,733	974,066	1,227,118	1,585,630	2,184,858
Internos Unificados							59,521	55,851	52,301	50,875	51,146	52,215	77,164	123,170	151,895	172,871	200,296
Combustibles Líquidos	5,627	21,868	30,159	29,622	21,729	31,255	39,786	91,662	89,089	91,562	77,283	89,495	63,601	62,996	70,990	82,837	104,161
Consumo Energía Eléctrica																	
Sellos y Tasas Retrib. de Serv.	92,139	137,740	179,644	172,501	128,151	122,675	138,885	147,633	146,881	144,232	126,186	116,271	142,689	186,027	223,626	274,522	363,544
Ingresos Brutos	222,843	346,984	414,556	482,671	412,289	425,736	479,418	493,413	434,208	433,484	380,831	459,753	658,913	853,691	1,050,117	1,270,293	1,667,454
Otros																	
Otros Tributos de Origen Nacional	547,432	710,305	761,570	766,013	725,932	790,462	23,865	24,292	16,874	22,931	10,978	169,979	213,307	363,657	350,902	352,821	415,516
Otros Tributos de Origen Provincial	4,820	5,759	4,650	4,112	29,934	19,863	97,636	95,235	94,733	98,478	55,735	48,666	58,335	77,743	82,985	80,886	64,644
Régimen de Garantía y Fondos Nac.	45,261	35,777	137,874	140,756	236,666	248,464	205,266	187,646	188,253	198,471	233,822	385,307	165,616	166,363	167,879	171,489	172,454
CONTRIBUCION A LA SEGURIDAD SOCIAL	284,316	416,297	435,935	447,764	492,187	561,072	529,791	528,603	555,896	603,640	606,688	615,127	613,971	638,684	763,865	1,059,745	1,552,300
INGRESOS NO TRIBUTARIOS	119,826	180,570	228,605	240,578	264,697	226,083	45,349	88,984	92,901	100,477	85,824	80,239	81,964	158,091	139,910	234,186	281,335
Tasas y Tarifas	13,408	17,748	21,857	18,520	18,742	23,456	23,485	7,991	8,610	9,226	9,153	8,564	10,430	11,202	11,967	13,262	14,187
Derechos	119	152	131	1,219	557	2,037	433	5,442	5,977	6,005	4,722	4,253	4,195	5,285	5,396	5,782	6,644
Otros	106,299	162,607	206,617	220,839	245,398	200,590	21,431	75,551	78,314	85,246	71,949	67,422	67,340	141,604	122,548	215,142	260,503
OTROS INGRESOS CORRIENTES	483,754	665,007	730,808	724,994	805,815	627,896	708,264	548,244	586,078	625,806	674,400	719,027	926,882	931,653	1,219,968	1,338,374	1,778,133
Vta de Bs y Ss/Ingresos de Operac.	442,330	625,508	645,943	634,269	596,183	528,285	616,763	520,698	533,185	556,029	546,982	534,926	572,701	691,523	888,366	1,026,080	1,314,908
Rentas de la Propiedad	25,520	10,022	10,424	230	278	224	12,470	10,358	4,695	9,264	27,752	31,779	30,588	13,952	72,224	101,968	140,805
Transferencias Corrientes	15,904	29,477	74,441	90,495	209,354	99,387	79,031	17,188	48,198	60,513	99,306	152,322	323,593	226,178	259,379	210,306	323,420
GASTOS CORRIENTES	1,844,238	2,394,902	2,841,865	3,000,525	3,162,610	3,087,316	3,164,933	3,287,364	3,424,782	3,518,895	3,438,553	3,495,718	3,962,895	4,497,745	5,625,627	7,097,917	9,778,961
REMUNERACIONES	773,218	1,069,708	1,286,988	1,371,473	1,425,964	1,417,010	1,424,542	1,454,324	1,560,693	1,634,492	1,536,571	1,510,948	1,576,015	1,879,369	2,463,519	3,233,699	4,419,824
OTROS GASTOS DE CONSUMO	440,559	569,368	639,136	641,245	728,779	639,830	612,748	609,150	630,678	637,652	678,291	682,347	859,155	963,736	1,208,658	1,382,297	1,882,447
Bienes de Consumo	6,788	5,573	6,530	6,992	4,865	4,70	119	74,856	75,572	75,263	72,129	97,772	164,046	136,036	170,813	195,625	260,106
Servicios No Personales	15,393	19,747	27,488	31,623	32,040	4,691	358	537,803	557,096	563,548	608,295	598,336	700,051	828,586	1,062,727	1,281,215	1,675,415
Otros	298,193	544,048	451,998	602,630	691,874	634,669	612,271	3,509	2,992	-1,159	-2,133	-13,781	-4,842	886	24,882	-104,543	-53,073
RENTAS DE LA PROPIEDAD	55,168	1,188	1,299	4,005	7,282	18,268	28,300	36,065	44,938	72,316	63,205	94,550	91,675	69,138	101,914	102,729	85,236
PRESTACIONES DE LA SEG. SOCIAL	282,365	375,560	457,666	468,988	492,766	565,569	555,976	580,810	580,577	585,396	587,828	594,209	604,404	634,519	775,467	995,652	1,364,551
OTROS GASTOS CORRIENTES	292,928	379,078	456,776	514,814	507,819	495,649	543,095	540,095	598,559	582,655	567,495	610,903	831,383	947,490	1,070,251	1,308,892	2,012,029
TRANSFERENCIAS CORRIENTES	11,525	144,188	209,255	243,609	249,467	231,538	247,981	232,953	289,675	265,523	272,525	287,281	452,533	485,798	484,445	610,904	878,749
A Sector Privado	181,403	234,891	243,521	271,205	258,352	264,111	284,855	286,224	308,674	312,082	274,028	319,983	373,742	454,309	575,900	665,992	1,028,191
A Instit.Provinciales y Municipales	163,862	217,125	231,542	252,267	238,203	245,125	260,925	259,496	267,519	272,238	246,225	271,046	303,656	408,556	512,454	633,239	828,034
Otras	18,021	17,766	4,000	18,938	20,149	18,986	23,930	26,728	41,155	39,844	27,803	48,937	70,086	45,753	63,446	32,754	200,157
Otras Transferencias							10,230	20,918	210	5,050	20,942	3,639	5,108	7,383	9,906	31,996	104,089
RESULTADO ECONOMICO	84,916	283,844	237,371	199,592	138,734	145,133	258,595	227,320	71,678	89,587	-87,002	224,220	553,566	1,294,408	1,304,700	1,280,426	1,199,387
RECURSOS DE CAPITAL	9,024	12,152	19,299	16,619	63,855	20,135	34,447	139,335	44,584	36,738	27,440	29,122	35,744	43,668	156,415	299,120	297,285
PROPIOS	568	151	41	140	45	212	19	28	2,574	210	180	53	73	59	76	7,198	233
TRANSFERENCIAS DE CAPITAL	8,456	12,001	19,247	14,691	62,719	19,780	32,277	121,306	26,806	27,866	22,927	22,745	24,138	26,338	30,982	39,666	50,706
RECUPERACION DE PRESTAMOS																	
GASTOS DE CAPITAL	133,728	113,838	177,024	257,958	380,096	263,241	312,038	671,255	240,293	240,293	186,720	96,606	264,405	405,278	830,279	1,326,301	1,216,900
INVERSION REAL DIRECTA	109,597	93,419	144,713	229,747	247,949	200,306	211,735	233,568	198,058	208,531	159,527	83,248	224,821	360,625	720,660	1,065,136	965,358
Bienes Preexistentes	890	307	1,584	4,016	1,189	2,287	1,907	945	1,229	1,091	672	325	3,367	5,869	49,133	30,553	21,886
Construcciones	99,089	83,351	125,790	210,839	223,695	176,242	168,343	184,964	164,577	176,639	114,307	47,759	144,989	269,017	465,319	870,670	775,635
Maquinarias y Equipos	9,618	9,761	17,339	14,892	23,065	21,767	41,485	42,049	27,309	28,087	17,836	5,379	40,136	47,846	151,364	98,673	81,972
Otros																	
TRANSFERENCIAS DE CAPITAL	1,114	4,109	9,918	7,7													

PROVINCIA DE SANTA FE
 Esquema Ahorro-Inversión y Financiamiento del SECTOR PUBLICO PROVINCIAL
 En miles de pesos constantes de diciembre de 2007

CONCEPTOS	1991	1992	1993	1994	1995	1996	1997	1998	1999	2000	2001	2002	2003	2004	2005	2006	2007
RECURSOS CORRIENTES	6.385.969	7.698.054	8.313.840	8.240.510	8.191.599	7.936.252	8.430.161	8.908.526	8.899.691	9.098.532	8.751.349	6.347.931	6.643.193	8.050.572	8.823.603	8.809.501	11.543.305
INGRESOS TRIBUTARIOS	3.446.817	4.071.740	4.546.445	4.601.078	4.314.086	4.462.044	5.269.882	5.954.911	5.750.042	5.745.225	5.183.099	3.934.324	4.256.217	5.648.214	6.119.680	6.041.735	7.744.620
Sobre los Ingresos							686.419	851.772	932.565	922.773	910.226	546.291	869.028	1.253.075	1.447.457	1.449.948	1.883.568
Ganancias							678.483	851.772	932.565	922.773	910.226	546.291	869.028	1.253.075	1.447.457	1.449.948	1.883.568
Otros							7.936										
Sobre el Patrimonio	407.610	455.315	419.670	493.135	456.419	439.338	534.958	598.185	612.446	649.702	566.595	417.271	471.249	492.587	438.130	395.020	421.884
Activos							4.760	1.384	572	925	684	290	194	99	72	135	154
Inmobiliario	385.448	435.865	402.309	475.465	437.104	426.880	459.396	471.801	514.733	539.909	467.490	347.099	330.368	351.979	294.348	257.844	256.713
Patente Única s/Vehiculos	22.162	19.450	17.361	17.670	19.314	12.458	15.708	16.551	17.640	22.186	20.537	19.235	10.009	12.679	15.746	16.528	20.474
Bienes Personales							55.094	108.448	79.501	86.682	77.885	50.646	130.678	127.830	127.965	120.512	144.543
Otros																	
Sobre la Prod., Consumo y Transac.	1.061.294	1.455.820	1.685.750	1.763.389	1.394.905	1.423.186	3.243.868	3.726.375	3.442.642	3.366.196	2.921.541	1.940.141	2.272.773	3.057.816	3.467.932	3.560.429	4.752.971
Valor Agregado							1.476.811	1.727.647	1.534.645	1.464.908	1.217.812	694.219	886.551	1.363.864	1.562.351	1.667.229	2.297.293
Internos Unificados							146.566	141.563	132.974	128.278	133.549	106.168	113.499	171.195	193.391	181.767	210.604
Combustibles Líquidos	18.627	62.843	81.428	76.279	53.916	76.737	97.970	232.332	226.502	230.867	201.796	152.720	93.550	87.558	90.384	87.100	109.521
Consumo Energía Eléctrica																	
Sellos y Tasas Re Trib. de Serv.	305.003	395.831	485.033	444.201	317.980	301.190	341.993	374.199	373.442	363.671	329.489	198.412	209.879	258.561	284.717	288.649	382.252
Ingresos Brutos	737.665	997.146	1.119.288	1.242.909	1.023.009	1.045.260	1.180.528	1.250.634	1.103.967	1.092.999	994.401	784.551	969.185	1.186.554	1.336.996	1.335.664	1.753.263
Otros									71.106	85.474	44.494	4.072	119	83	93	20	38
Otros Tributos de Origen Nacional	1.812.133	2.041.241	2.056.215	1.972.533	1.801.249	1.940.728	58.766	61.572	42.902	57.819	28.665	290.063	313.750	505.451	446.764	370.977	436.898
Otros Tributos de Origen Provincial	15.955	16.250	12.555	10.589	74.275	48.767	240.421	241.388	240.857	248.305	145.532	83.047	85.804	108.056	105.656	85.048	87.971
Régimen de Garantía y Fondos Nac.	149.825	102.814	372.255	381.431	587.237	610.024	505.451	475.619	478.630	500.431	610.541	657.512	243.602	231.230	213.741	180.314	181.329
CONTRIBUCION A LA SEGURIDAD SOCIAL	941.155	1.196.335	1.177.011	1.153.022	1.221.260	1.377.534	1.304.567	1.338.460	1.413.356	1.522.036	1.584.144	1.049.691	903.081	887.713	972.543	1.114.281	1.632.183
INGRESOS NO TRIBUTARIOS	396.653	518.914	617.226	619.504	656.791	555.075	111.668	225.544	236.199	253.346	224.098	136.925	120.560	219.732	178.131	246.237	295.813
Tasas y Tarifas	44.384	51.003	59.013	47.690	46.504	57.589	57.830	20.254	21.891	23.263	23.900	14.614	15.341	15.569	15.236	13.944	14.917
Derechos	394	437	354	3.139	1.382	5.001	1.066	13.794	15.196	15.141	12.330	7.258	6.170	7.346	6.870	6.080	6.986
Otros	351.876	467.473	557.859	568.675	608.904	492.485	52.772	191.496	199.112	214.942	187.868	115.053	99.049	196.817	156.026	226.213	273.909
OTROS INGRESOS CORRIENTES	1.601.343	1.911.066	1.973.159	1.866.907	1.999.462	1.541.599	1.744.043	1.389.612	1.490.093	1.577.926	1.760.009	1.226.992	1.363.326	1.294.914	1.553.248	1.407.248	1.870.689
Via de Bs y Ss/Ingresos de Operac.	1.464.220	1.797.555	1.744.026	1.633.284	1.479.304	1.297.036	1.518.729	1.319.792	1.355.614	1.401.988	1.428.243	912.831	842.377	961.155	1.131.056	1.078.884	1.382.575
Rentas de la Propiedad	84.477	28.801	28.144	592	690	550	30.706	26.254	11.937	23.359	72.464	54.230	44.991	19.392	91.955	116.699	148.051
Transferencias Corrientes	52.646	84.710	200.988	233.031	519.468	244.013	194.607	43.566	122.543	152.579	259.301	259.932	475.968	314.367	320.237	211.665	340.063
GASTOS CORRIENTES	6.104.877	6.882.356	7.672.946	7.726.548	7.847.359	7.579.924	7.793.391	8.332.347	8.707.451	8.872.645	8.978.523	5.965.309	5.828.962	6.251.461	7.162.476	7.463.183	10.282.197
REMUNERACIONES	2.559.540	3.074.076	3.474.827	3.531.632	3.538.233	3.470.818	3.507.819	3.686.216	3.968.036	4.121.256	4.012.198	2.578.375	2.318.137	2.612.154	3.136.520	3.400.108	4.647.272
OTROS GASTOS DE CONSUMO	1.458.358	1.636.223	1.725.647	1.851.248	1.808.314	1.570.899	1.508.842	1.543.988	1.603.488	1.607.794	1.771.109	1.164.399	1.263.718	1.339.506	1.538.848	1.453.431	1.979.319
Bienes de Consumo	22.470	16.015	17.631	18.005	12.071	1.154	293	189.734	194.683	189.770	188.338	166.844	241.292	189.078	217.477	205.692	273.491
Servicios No Personales	50.955	56.748	74.217	81.431	79.501	11.517	882	1.363.147	1.416.412	1.420.946	1.588.340	1.021.037	1.029.695	1.151.659	1.353.500	1.357.662	1.761.633
Otros	987.091	1.563.459	1.220.380	1.551.812	1.716.741	1.558.228	1.507.668	-8.894	-7.607	-2.922	-5.570	-23.483	-7.269	-1.231	-31.679	-109.923	-55.805
RENTAS DE LA PROPIEDAD	182.620	3.414	3.507	10.313	18.069	44.851	69.886	91.412	114.254	182.340	165.037	161.346	134.843	96.095	129.756	108.016	89.822
PRESTACIONES DE LA SEG. SOCIAL	934.697	1.079.267	1.235.684	1.207.675	1.222.696	1.268.247	1.369.046	1.472.155	1.476.107	1.476.035	1.534.898	1.013.995	889.009	881.924	987.314	1.046.889	1.434.772
OTROS GASTOS CORRIENTES	969.683	1.089.376	1.233.281	1.325.680	1.260.047	1.216.909	1.337.256	1.389.957	1.521.826	1.489.123	1.481.806	1.042.483	1.222.869	1.316.925	1.362.630	1.376.249	2.115.570
Al Sector Privado	368.175	414.361	564.982	627.309	619.000	568.468	610.633	590.456	736.494	669.497	711.599	490.234	665.624	675.216	616.789	642.342	925.022
A Instt. Provinciales y Municipales	600.488	675.019	657.499	698.371	641.047	648.441	701.432	725.480	784.798	786.893	715.524	546.039	549.731	631.449	733.228	700.265	1.081.103
Cotribución a MMCC	540.834	623.964	625.156	649.604	591.051	601.827	642.507	657.734	680.163	686.429	642.926	462.530	446.643	567.856	652.450	665.826	870.646
Otras	59.654	51.055	32.343	48.767	49.996	46.614	58.926	67.746	104.636	100.464	72.597	83.509	103.088	63.593	80.779	34.439	210.457
Otros Transferencias			10.800			25.191	53.020	534	12.733	54.682	6.210	7.513	10.261	12.612	33.643	33.643	109.446
RESULTADO ECONOMICO	281.093	815.698	640.894	513.962	344.240	356.326	636.769	576.179	182.240	225.887	-227.174	382.623	814.232	1.799.111	1.661.127	1.346.318	1.261.109
RECURSOS DE CAPITAL	29.872	34.922	52.107	42.795	158.443	49.435	84.823	353.167	113.354	92.632	71.650	49.696	52.575	60.695	199.146	314.513	312.583
PROPIOS	1.880	434	111	361	112	520	47	71	6.544	530	470	90	107	82	97	7.569	245
TRANSFERENCIAS DE CAPITAL																	
RECUPERACION DE PRESTAMOS	27.991	34.488	51.966	30.800	155.624	48.564	57.318	307.469	68.154	70.282	59.865	38.813	35.504	36.607	39.446	41.707	53.315
GASTOS DE CAPITAL	442.672	327.142	477.959	664.259	943.129	646.305	768.368	1.701.403	720.268	605.882	487.551	164.854	388.910	563.300	1.057.100	1.394.554	1.279.523
INVERSION REAL DIRECTA	362.793	268.463	390.721	591.614	615.234	491.788	521.380	592.015	503.559	525.796	416.546	142.060	330.686	501.236	917.535	1.119.949	1.015.036
Bienes Preexistentes	2.946	882	4.277	10.341	2.950	5.615	4.696	2.395	3.125	2.751	1.755	555	4.952	8.157	62.555	32.125	23.013
Construcciones	328.009	239.530	339.629	542.924	555.053	432.706	414.531	468.821	418.434	442.861</							

PROVINCIA DE SANTA FE
Sector Público Provincial - Evolución del Resultado Económico y Financiero

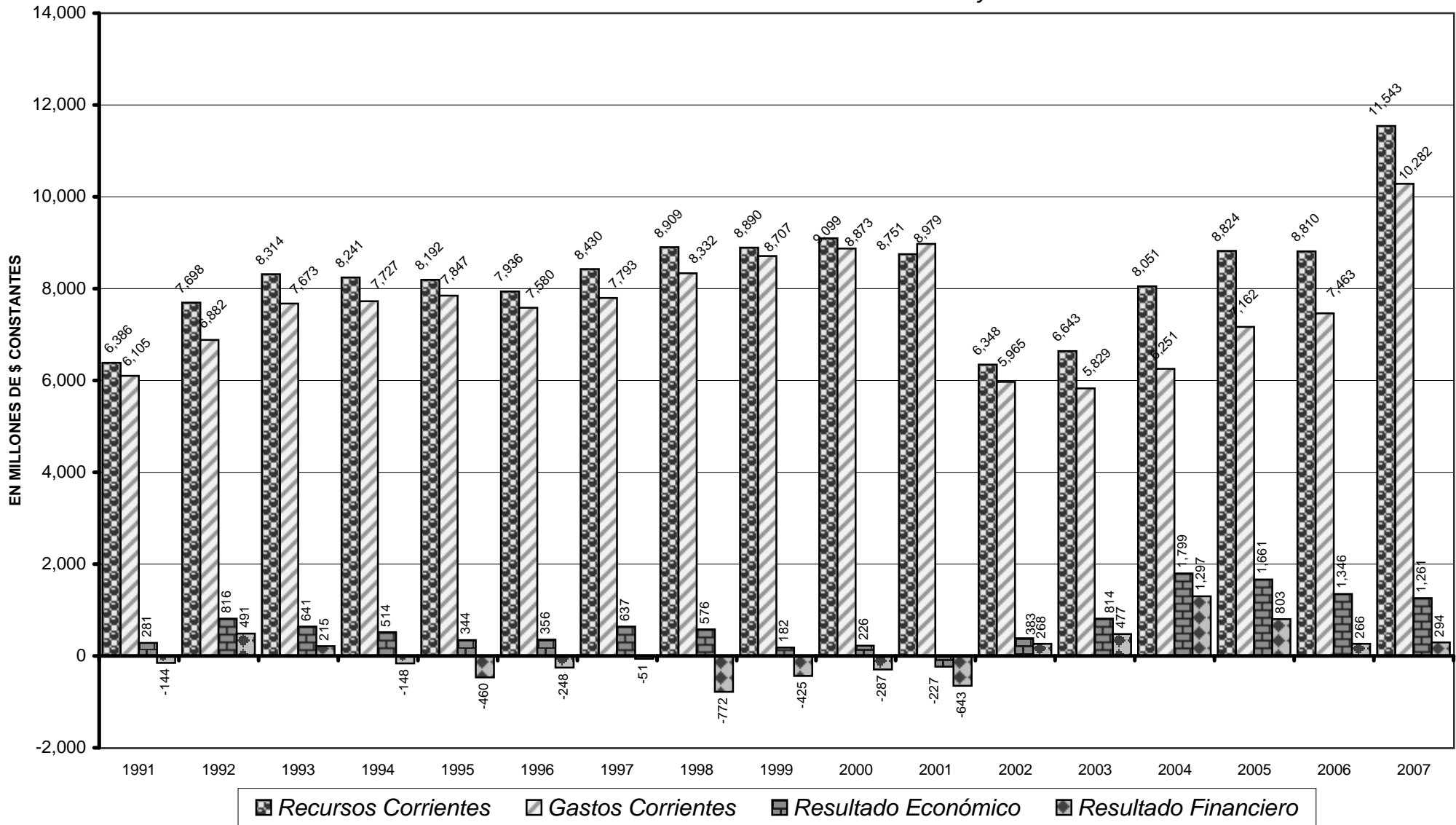

Fuente: Cuentas Generales del Ejercicio.

Dirección General de Programación y Estadística Hacendal

PROVINCIA DE SANTA FE

Sector Público Provincial - Evolución del Resultado Financiero antes de las Contribuciones

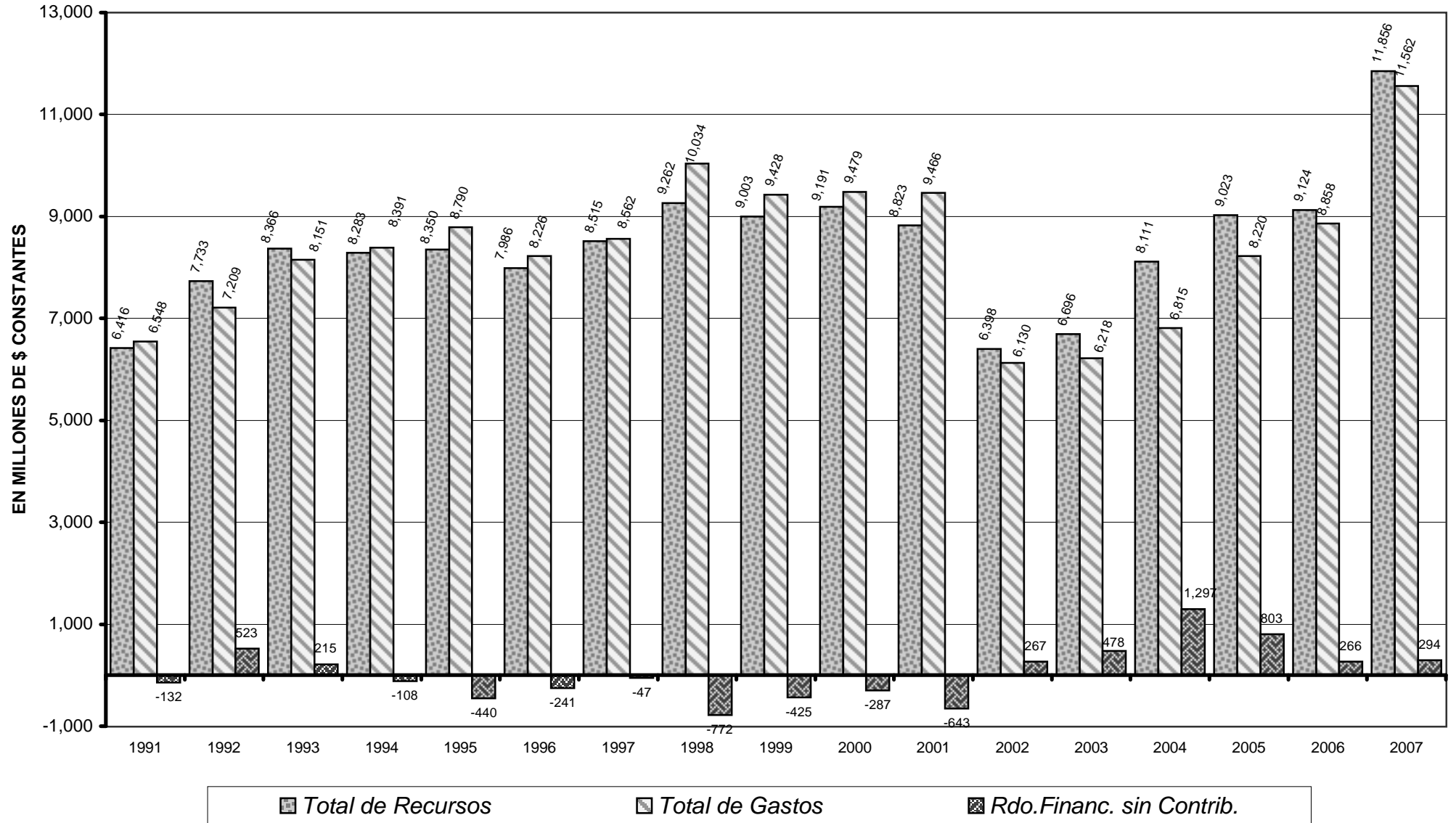

Fuente: Cuentas Generales del Ejercicio.

Dirección General de Programación y Estadística Hacendal

PROVINCIA DE SANTA FE
Sector Público Provincial - Evolución del Resultado Financiero

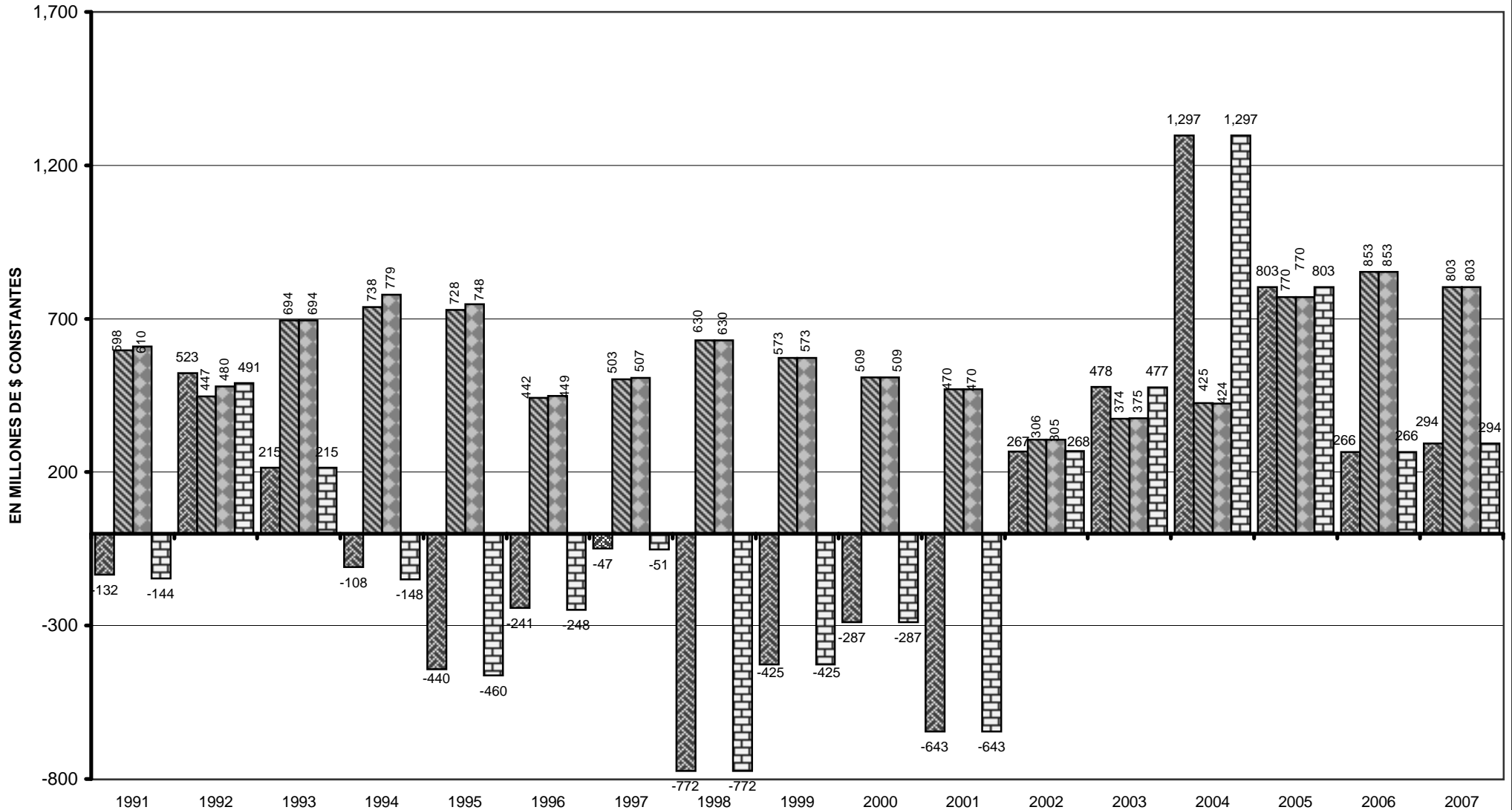

Rdo. Financ. sin Contrib.
 Contribuciones Figurativas
 Gastos Figurativos
 Resultado Financiero

Fuente: Cuentas Generales del Ejercicio.

Dirección General de Programación y Estadística Hacendal

PROVINCIA DE SANTA FE
Sector Público Provincial - Evolución del Resultado Final

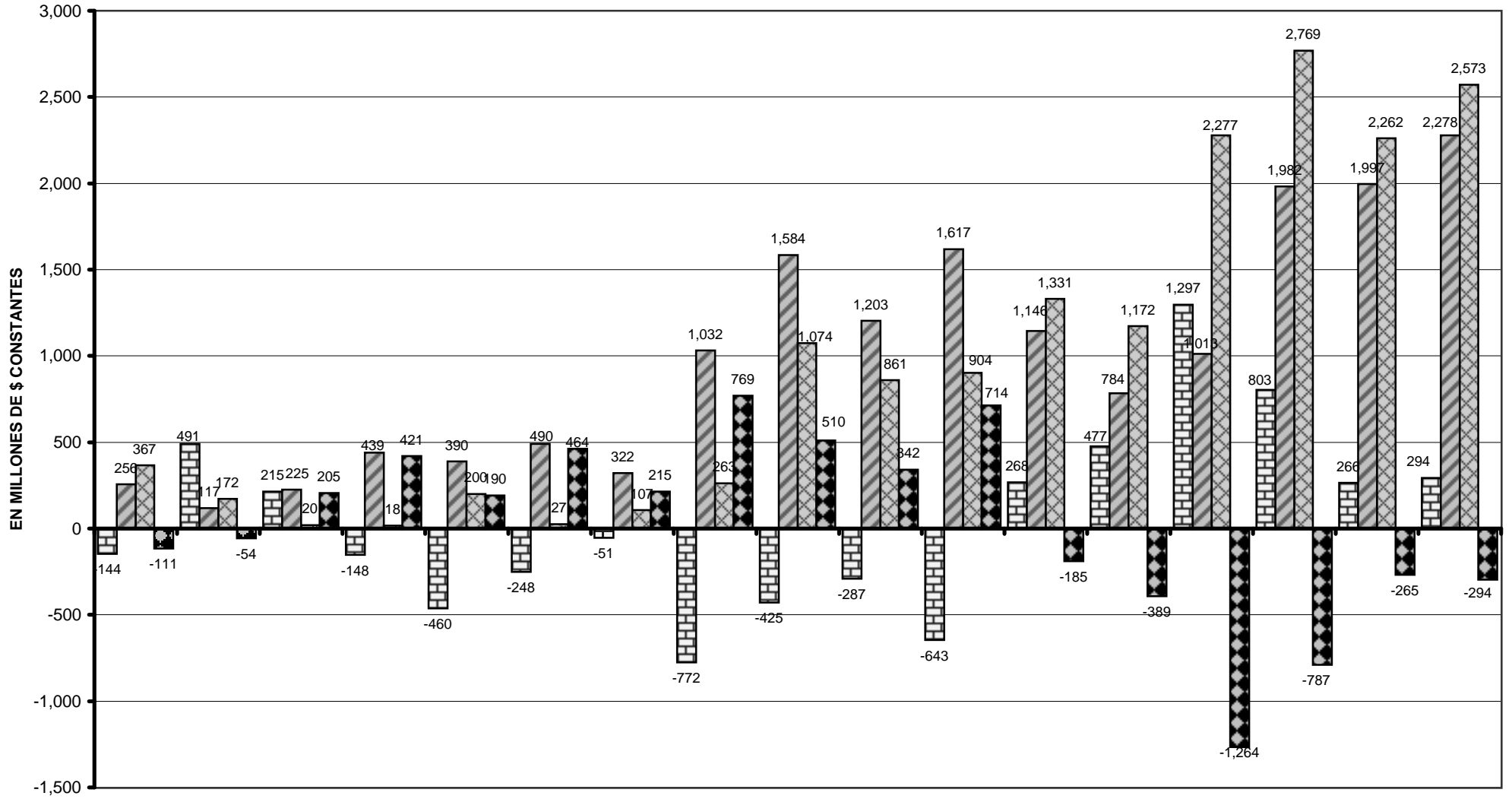

▤ Resultado Financiero
 ▨ Fuentes Financieras
 ▧ Aplicaciones Financieras
 ▩ Financiamiento Neto

Fuente: Cuentas Generales del Ejercicio.

Dirección General de Programación y Estadística Hacendal

PROVINCIA DE SANTA FE

Sector Público Provincial - Evolución de los Ingresos Tributarios

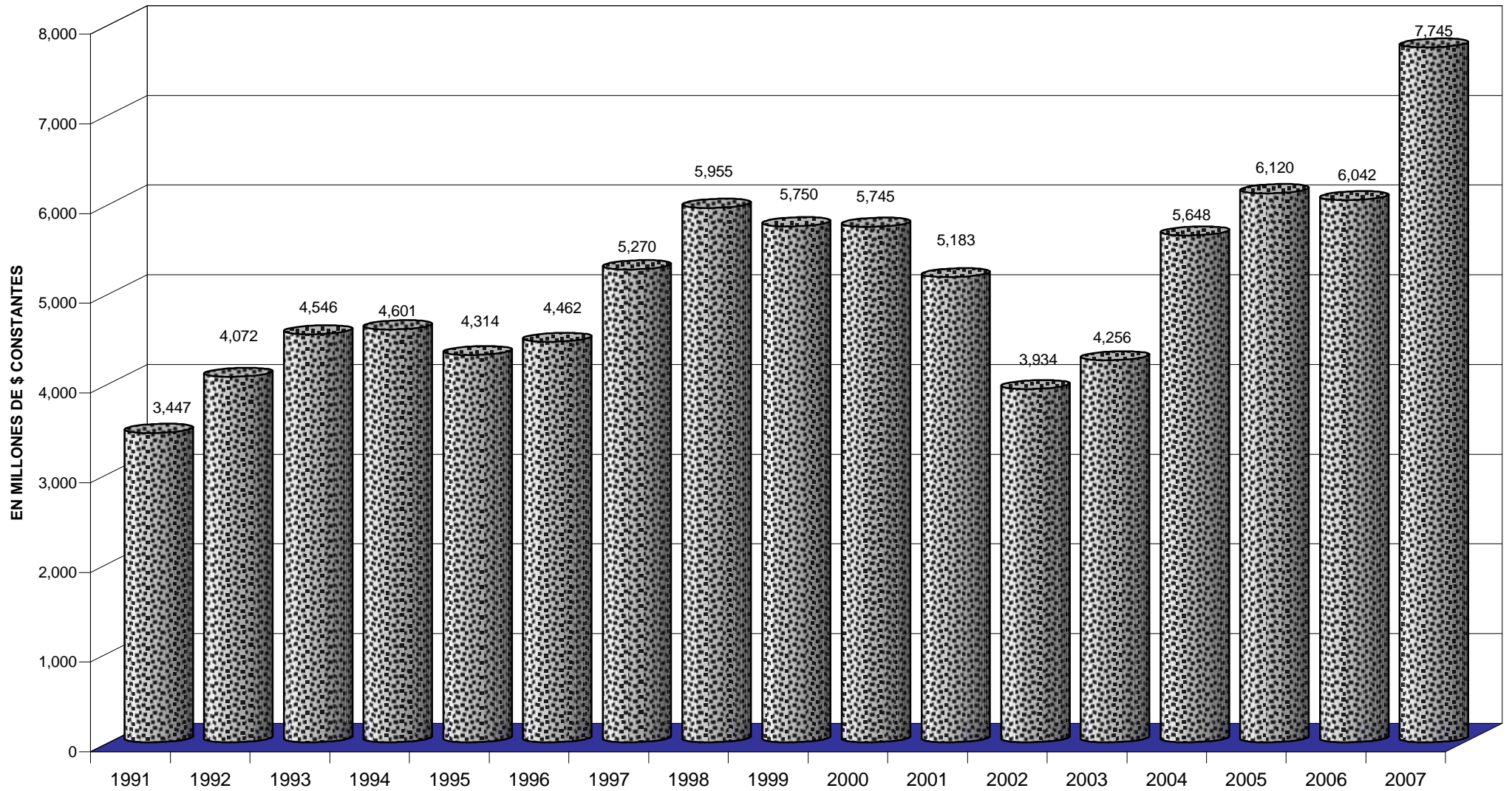

Fuente: Cuentas Generales del Ejercicio.

Dirección General de Programación y Estadística Hacendal

PROVINCIA DE SANTA FE
Sector Público Provincial - Evolución del Gasto en Remuneraciones

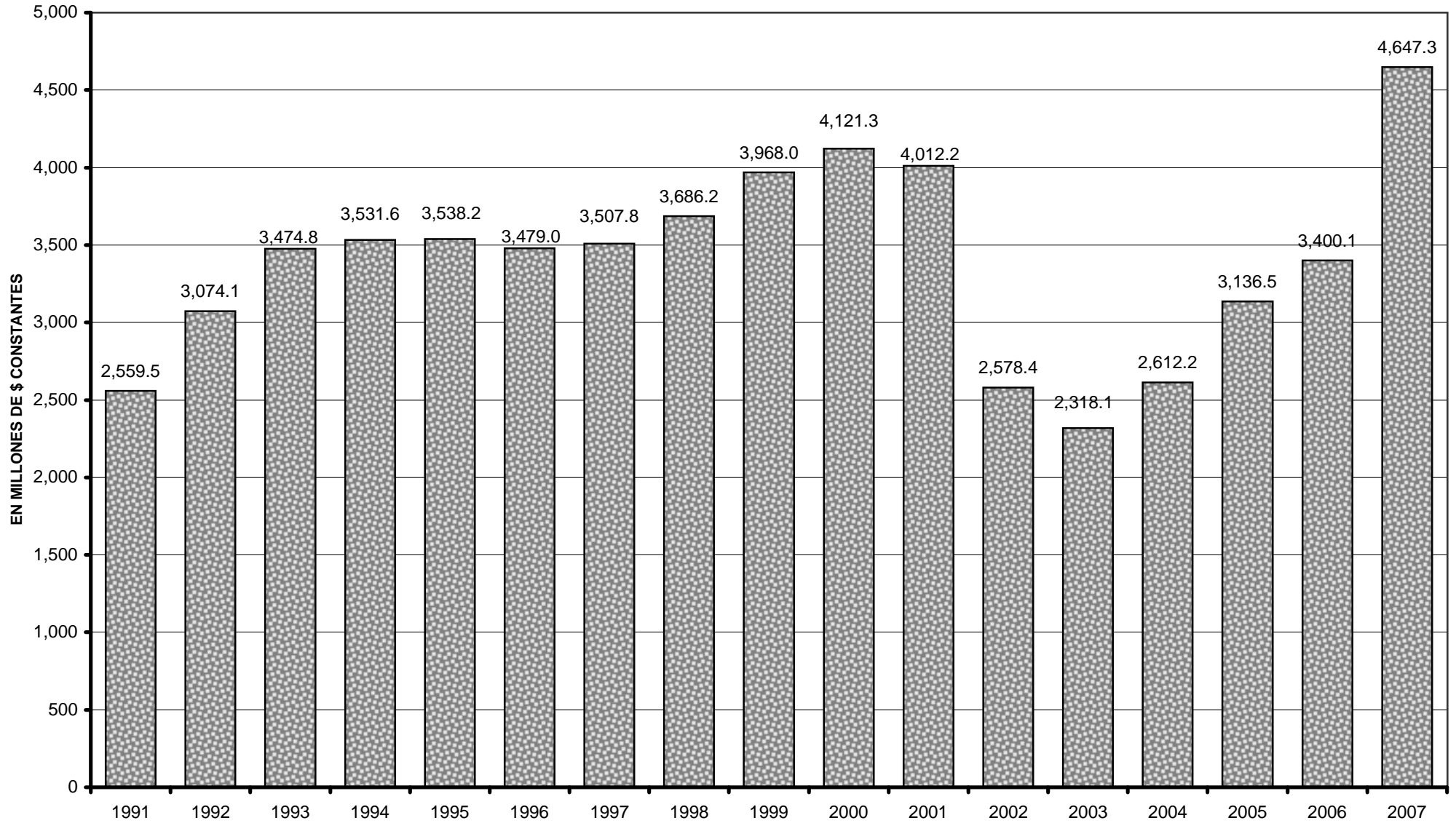

Fuente: Cuentas Generales del Ejercicio.

Dirección General de Programación y Estadística Hacendal

PROVINCIA DE SANTA FE

Sector Público Provincial - Evolución de los principales componentes de la Inversión Real Directa

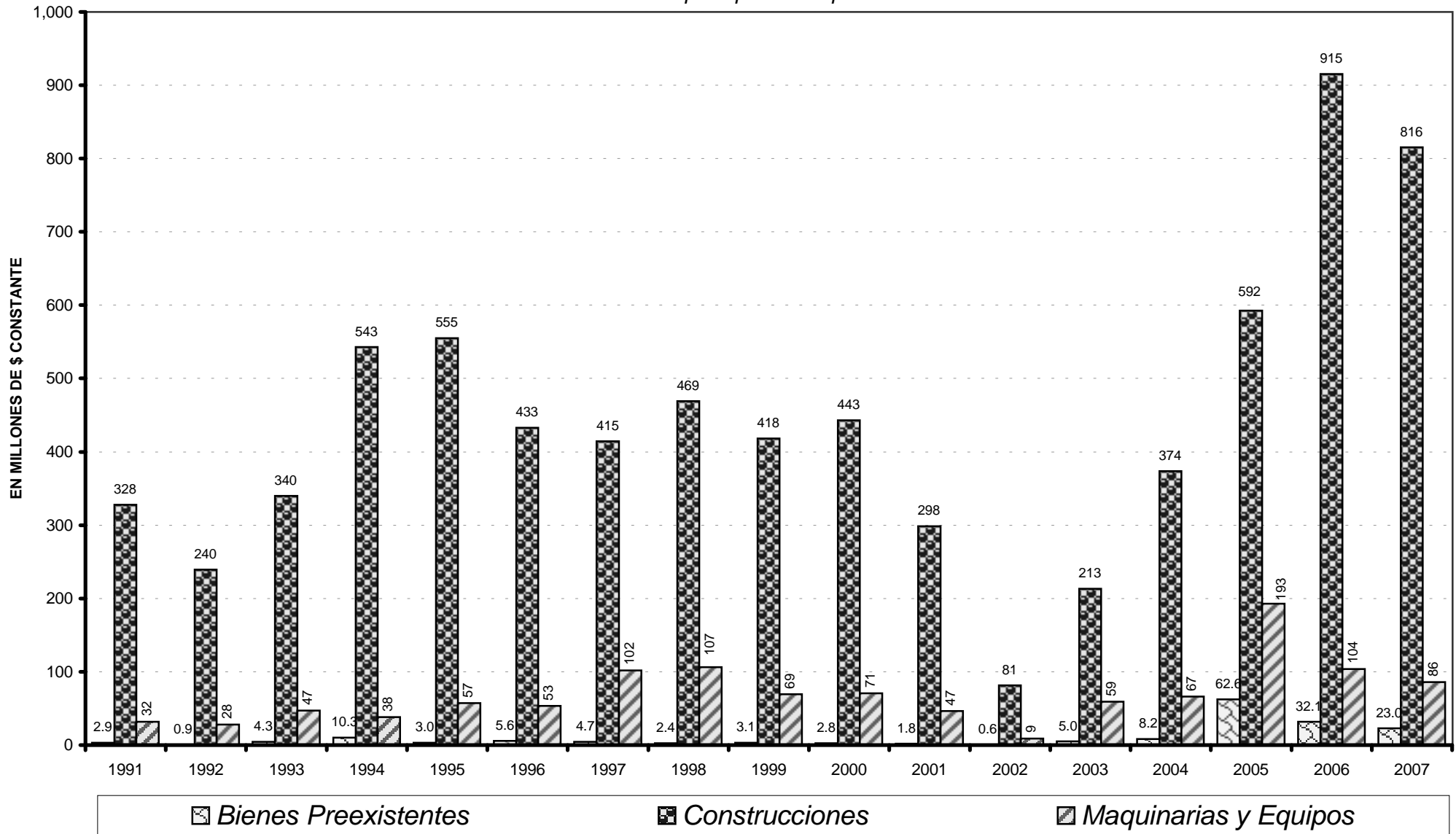

Fuente: Cuentas Generales del Ejercicio.

Dirección General de Programación y Estadística Hacendal

PROVINCIA DE SANTA FE

Relaciones Presupuestarias

Período 1991-1999 - En el desarrollo numérico, cifras en miles de pesos corrientes.

Concepto	1991		1992		1993		1994		1995		1996		1997		1998		1999	
Total Recursos + Fuentes Fcieras																		
Total Gastos + Aplic. Fcieras.																		
Administración Central	1,259,814 1,180,170	106.75%	1,649,009 1,454,469	113.38%	1,954,066 1,742,692	112.13%	2,139,775 1,908,911	112.09%	2,303,830 2,187,953	105.30%	2,193,277 1,996,702	109.84%	2,289,506 2,095,404	109.26%	2,825,284 2,654,928	106.42%	2,901,388 2,727,365	106.38%
Adm.Central + Org.Desc.	1,376,595 1,362,948	101.00%	1,787,019 1,616,402	110.56%	2,136,306 1,966,816	108.62%	2,363,561 2,190,060	107.92%	2,519,217 2,483,754	101.43%	2,338,217 2,206,384	105.98%	2,480,219 2,333,971	106.27%	3,001,211 2,903,952	103.35%	3,058,357 2,924,683	104.57%
Administración Pública	1,624,377 1,697,027	95.72%	2,173,181 2,056,488	105.67%	2,596,606 2,509,938	103.45%	2,831,666 2,756,662	102.72%	3,008,082 3,092,598	97.27%	2,927,862 2,845,023	102.91%	3,053,534 3,003,262	101.67%	3,565,400 3,595,941	99.15%	3,648,091 3,633,512	100.40%
Sector Público Provincial	2,015,532 2,088,973	96.48%	2,731,766 2,568,470	106.36%	3,182,031 3,026,299	105.15%	3,387,252 3,265,378	103.73%	3,522,437 3,623,218	97.22%	3,452,237 3,361,385	102.70%	3,588,808 3,520,571	101.94%	4,061,340 4,062,493	99.97%	4,163,943 4,130,319	100.81%
Recursos Corrientes																		
Total Gastos + Aplic. Fcieras.																		
Administración Central	1,231,965 1,180,170	104.39%	1,635,984 1,454,469	112.48%	1,922,707 1,742,692	110.33%	2,060,418 1,908,911	107.94%	2,189,380 2,187,953	100.07%	2,040,388 1,996,702	102.19%	2,176,185 2,095,404	103.86%	2,328,763 2,654,928	87.71%	2,285,551 2,727,365	83.80%
Adm.Central + Org.Desc.	1,290,217 1,362,948	94.66%	1,737,831 1,616,402	107.51%	2,068,413 1,966,816	105.17%	2,219,124 2,190,060	101.33%	2,332,491 2,483,754	93.91%	2,130,898 2,206,384	96.58%	2,316,412 2,333,971	99.25%	2,466,152 2,903,952	84.92%	2,409,887 2,924,683	82.40%
Administración Pública	1,537,999 1,697,027	90.63%	2,120,161 2,056,488	103.10%	2,497,118 2,509,938	99.49%	2,645,454 2,756,662	95.97%	2,786,989 3,092,598	90.12%	2,708,402 2,845,023	95.20%	2,889,344 3,003,262	96.21%	3,029,744 3,595,941	84.25%	2,998,185 3,633,512	82.51%
Sector Público Provincial	1,929,154 2,088,973	92.35%	2,678,746 2,568,470	104.29%	3,079,236 3,026,299	101.75%	3,200,117 3,265,378	98.00%	3,301,344 3,623,218	91.12%	3,232,449 3,361,385	96.16%	3,423,528 3,520,571	97.24%	3,514,684 4,062,493	86.52%	3,496,460 4,130,319	84.65%
Resultado Económico																		
Total Gastos + Aplic. Fcieras.																		
Administración Central	168,462 1,180,170	14.27%	264,459 1,454,469	18.18%	254,408 1,742,692	14.60%	259,990 1,908,911	13.62%	273,587 2,187,953	12.50%	165,798 1,996,702	8.30%	260,705 2,095,404	12.44%	271,146 2,654,928	10.21%	134,947 2,727,365	4.95%
Adm.Central + Org.Desc.	134,163 1,362,948	9.84%	276,101 1,616,402	17.08%	259,844 1,966,816	13.21%	270,605 2,190,060	12.36%	272,571 2,483,754	10.97%	166,844 2,206,384	7.56%	287,402 2,333,971	12.31%	289,956 2,903,952	9.98%	143,644 2,924,683	4.91%
Administración Pública	47,866 1,697,027	2.82%	218,454 2,056,488	10.62%	145,438 2,509,938	5.79%	130,386 2,756,662	4.73%	118,252 3,092,598	3.82%	105,793 2,845,023	3.72%	191,208 3,003,262	6.37%	161,612 3,595,941	4.49%	23,123 3,633,512	0.64%
Sector Público Provincial	84,916 2,088,973	4.06%	283,844 2,568,470	11.05%	237,371 3,026,299	7.84%	199,592 3,265,378	6.11%	138,734 3,623,218	3.83%	145,133 3,361,385	4.32%	258,595 3,520,571	7.35%	227,320 4,062,493	5.60%	71,678 4,130,319	1.74%
Gastos Corrientes																		
Total Gastos + Aplic. Fcieras.																		
Administración Central	1,063,503 1,180,170	90.11%	1,371,525 1,454,469	94.30%	1,371,525 1,742,692	78.70%	1,800,428 1,908,911	94.32%	1,371,525 2,187,953	62.69%	1,874,590 1,996,702	93.88%	1,371,525 2,095,404	65.45%	2,057,617 2,654,928	77.50%	2,150,604 2,727,365	78.85%
Adm.Central + Org.Desc.	1,156,054 1,362,948	84.82%	1,461,730 1,616,402	90.43%	1,461,730 1,966,816	74.32%	1,948,519 2,190,060	88.97%	1,461,730 2,483,754	58.85%	1,964,054 2,206,384	89.02%	1,461,730 2,333,971	62.63%	2,176,196 2,903,952	74.94%	2,266,243 2,924,683	77.49%
Administración Pública	1,490,133 1,697,027	87.81%	1,901,707 2,056,488	92.47%	1,901,707 2,509,938	75.77%	2,515,068 2,756,662	91.24%	1,901,707 3,092,598	61.49%	2,602,609 2,845,023	91.48%	1,901,707 3,003,262	63.32%	2,868,132 3,595,941	79.76%	2,975,062 3,633,512	81.88%
Sector Público Provincial	1,844,238 2,088,973	88.28%	2,394,902 2,568,470	93.24%	2,394,902 3,026,299	79.14%	3,000,525 3,265,378	91.89%	2,394,902 3,623,218	66.10%	3,087,316 3,361,385	91.85%	2,394,902 3,520,571	68.03%	3,287,364 4,062,493	80.92%	3,424,782 4,130,319	82.92%

Fuente:

Elaboración propia en base a la Cuenta General del Ejercicio de cada año.

PROVINCIA DE SANTA FE

Relaciones Presupuestarias

Período 2000-2007 - En el desarrollo numérico, cifras en miles de pesos corrientes.

Concepto	2000		2001		2002		2003		2004		2005		2006		2007	
Total Recursos + Fuentes Fcieras																
Total Gastos + Aplic. Fcieras.																
Administración Central	2,777,216	105.42%	2,702,594	105.32%	3,154,855	105.11%	3,731,931	105.57%	4,993,354	105.70%	6,434,510	109.61%	7,710,974	110.82%	9,557,129	107.84%
	2,634,526		2,566,179		3,001,434		3,535,121		4,723,952		5,870,548		6,957,811		8,862,628	
Adm. Central + Org. Desc.	2,940,955	103.13%	2,819,825	103.27%	3,257,555	102.89%	3,868,214	103.44%	5,201,118	102.14%	6,862,336	102.51%	8,261,327	101.56%	10,127,477	101.41%
	2,851,683		2,730,559		3,165,914		3,739,653		5,092,251		6,694,320		8,134,324		9,987,049	
Administración Pública	3,577,914	100.30%	3,461,109	100.24%	3,915,681	100.44%	4,536,785	100.74%	5,911,329	100.19%	7,755,010	100.14%	9,503,707	100.00%	11,916,532	100.00%
	3,567,070		3,452,851		3,898,549		4,503,333		5,900,313		7,743,939		9,503,510		11,916,534	
Sector Público Provincial	4,122,341	100.53%	3,998,375	100.68%	4,420,355	101.10%	5,084,948	101.21%	6,564,502	100.36%	8,643,385	100.15%	10,576,472	100.01%	13,442,615	100.00%
	4,100,734		3,971,333		4,372,206		5,024,249		6,541,127		8,630,791		10,575,204		13,442,617	
Recursos Corrientes																
Total Gastos + Aplic. Fcieras.																
Administración Central	2,349,316	89.17%	2,114,010	82.38%	2,481,613	82.68%	3,198,636	90.48%	4,316,386	91.37%	5,138,658	87.53%	6,104,787	87.74%	7,796,372	87.97%
	2,634,526		2,566,179		3,001,434		3,535,121		4,723,952		5,870,548		6,957,811		8,862,628	
Adm. Central + Org. Desc.	2,456,244	86.13%	2,206,602	80.81%	2,560,706	80.88%	3,309,347	88.49%	4,447,108	87.33%	5,286,036	78.96%	6,268,896	77.07%	8,014,166	80.25%
	2,851,683		2,730,559		3,165,914		3,739,653		5,092,251		6,694,320		8,134,324		9,987,049	
Administración Pública	3,092,069	86.68%	2,842,813	82.33%	3,215,263	82.47%	3,968,640	88.13%	5,139,889	87.11%	6,108,430	78.88%	7,404,329	77.91%	9,663,234	81.09%
	3,567,070		3,452,851		3,898,549		4,503,333		5,900,313		7,743,939		9,503,510		11,916,534	
Sector Público Provincial	3,608,482	88.00%	3,351,551	84.39%	3,719,937	85.08%	4,516,461	89.89%	5,792,153	88.55%	6,930,327	80.30%	8,378,343	79.23%	10,978,348	81.67%
	4,100,734		3,971,333		4,372,206		5,024,249		6,541,127		8,630,791		10,575,204		13,442,617	
Resultado Económico																
Total Gastos + Aplic. Fcieras.																
Administración Central	153,152	5.81%	-26,506	-1.03%	268,194	8.94%	596,780	16.88%	1,362,580	28.84%	1,399,768	23.84%	1,362,623	19.58%	1,214,837	13.71%
	2,634,526		2,566,179		3,001,434		3,535,121		4,723,952		5,870,548		6,957,811		8,862,628	
Adm. Central + Org. Desc.	132,317	4.64%	-34,157	-1.25%	247,259	7.81%	597,397	15.97%	1,364,465	26.79%	1,391,946	20.79%	1,338,075	16.45%	1,191,005	11.93%
	2,851,683		2,730,559		3,165,914		3,739,653		5,092,251		6,694,320		8,134,324		9,987,049	
Administración Pública	52,879	1.48%	-120,057	-3.48%	170,583	4.38%	494,448	10.98%	1,250,087	21.19%	1,224,717	15.82%	1,210,362	12.74%	1,119,298	9.39%
	3,567,070		3,452,851		3,898,549		4,503,333		5,900,313		7,743,939		9,503,510		11,916,534	
Sector Público Provincial	89,587	2.18%	-87,002	-2.19%	224,219	5.13%	553,566	11.02%	1,294,408	19.79%	1,304,700	15.12%	1,280,426	12.11%	1,199,387	8.92%
	4,100,734		3,971,333		4,372,206		5,024,249		6,541,127		8,630,791		10,575,204		13,442,617	
Gastos Corrientes																
Total Gastos + Aplic. Fcieras.																
Administración Central	2,196,164	83.36%	2,140,516	83.41%	2,213,419	73.75%	2,601,856	73.60%	2,953,807	62.53%	3,738,890	63.69%	4,742,163	68.16%	6,581,536	74.26%
	2,634,526		2,566,179		3,001,434		3,535,121		4,723,952		5,870,548		6,957,811		8,862,628	
Adm. Central + Org. Desc.	2,323,927	81.49%	2,240,759	82.06%	2,313,447	73.07%	2,711,950	72.52%	3,082,644	60.54%	3,894,090	58.17%	4,930,821	60.62%	6,823,161	68.32%
	2,851,683		2,730,559		3,165,914		3,739,653		5,092,251		6,694,320		8,134,324		9,987,049	
Administración Pública	3,039,190	85.20%	2,962,870	85.81%	3,044,680	78.10%	3,474,192	77.15%	3,889,802	65.93%	4,883,712	63.06%	6,193,966	65.18%	8,543,936	71.70%
	3,567,070		3,452,851		3,898,549		4,503,333		5,900,313		7,743,939		9,503,510		11,916,534	
Sector Público Provincial	3,518,895	85.81%	3,438,553	86.58%	3,495,718	79.95%	3,962,895	78.88%	4,497,745	68.76%	5,625,627	65.18%	7,097,917	67.12%	9,778,961	72.75%
	4,100,734		3,971,333		4,372,206		5,024,249		6,541,127		8,630,791		10,575,204		13,442,617	

Fuente: Elaboración propia en base a la Cuenta General del Ejercicio de cada año.

PROVINCIA DE SANTA FE

Relaciones del SECTOR PUBLICO PROVINCIAL

CONCEPTOS	1,991	1,992	1,993	1,994	1,995	1,996	1,997	1,998	1,999	2,000	2,001	2,002	2,003	2,004	2,005	2,006	2,007
Resultado Económico (Ahorro)	4.38%	10.55%	7.66%	6.20%	4.12%	4.46%	7.48%	6.22%	2.02%	2.46%	-2.57%	5.98%	12.16%	22.18%	18.41%	14.76%	10.64%
Recursos Totales																	
Resultado Económico (Ahorro)	4.29%	11.31%	7.86%	6.13%	3.92%	4.33%	7.44%	5.74%	1.93%	2.38%	-2.40%	6.24%	13.10%	26.40%	20.21%	15.20%	10.91%
Gastos Totales																	
Rdo.Fciero antes Contribuciones (Nec. Financ.)	-2.01%	7.26%	2.64%	-1.28%	-5.01%	-2.92%	-0.55%	-7.69%	-4.50%	-3.03%	-6.79%	4.36%	7.69%	19.02%	9.77%	3.01%	2.54%
Gastos Totales																	
Rdo.Fciero antes Contribuciones (Nec. Financ.)	-0.31%	1.17%	0.42%	-0.21%	-0.88%	-0.48%	-0.09%	-1.47%	-0.88%	-0.60%	-1.38%	0.61%	1.07%	2.50%	1.38%	0.46%	0.40%
Producto Bruto Geográfico																	
Gastos Totales	15.46%	16.18%	16.10%	16.10%	17.47%	16.53%	16.63%	19.11%	19.43%	19.90%	20.25%	13.99%	13.95%	13.13%	14.07%	15.21%	15.59%
Producto Bruto Geográfico																	
Gastos Totales	\$703.92	\$886.97	\$1,060.36	\$1,137.04	\$1,228.14	\$1,153.94	\$1,189.65	\$1,345.59	\$1,252.19	\$1,261.16	\$1,208.28	\$1,189.53	\$1,387.11	\$1,599.99	\$2,024.95	\$2,624.29	\$3,402.59
Población																	
Gastos de Capital	\$47.59	\$40.25	\$62.18	\$90.01	\$131.77	\$90.66	\$106.76	\$228.17	\$95.67	\$80.62	\$62.23	\$31.99	\$86.76	\$132.25	\$260.42	\$413.17	\$376.56
Población																	
Gastos Primario (Gto.Ctes menos Rentas Prop.)	90.45%	95.41%	94.09%	91.96%	89.07%	91.60%	90.21%	82.13%	91.15%	91.68%	93.11%	95.55%	91.58%	90.32%	85.56%	83.04%	88.16%
Gastos Totales																	
Déficit Primario (Rdo.Fciero antes de las Contrib. menos Rentas Propiedad)	-4.80%	7.21%	2.60%	-1.40%	-5.22%	-3.47%	-1.36%	-8.61%	-5.72%	-4.96%	-8.54%	2.60%	5.52%	17.61%	8.19%	1.79%	1.77%
Gastos Totales																	

NOTA: El Sector Público Provincial incluye Administración Central, Organismos Descentralizados, Instituciones de Seguridad Social y Empresas Públicas.

FUENTES: a) Cifras presupuestarias 1991/2007 de las Cuentas Generales del Ejercicio.

b) Datos de Población y Producto Bruto Geográfico suministrados por el Instituto Provincial de Estadísticas y Censos.

DIRECCION GENERAL DE PROGRAMACION Y ESTADISTICA HACENDAL

PROVINCIA DE SANTA FE

Relaciones Presupuestarias vinculadas al Gasto en Remuneraciones

Período 1991-2007 - En el desarrollo numérico, cifras en miles de pesos corrientes.

Concepto	1991	1992	1993	1994	1995	1996	1997	1998	1999
Total Erogaciones Remuneraciones									
Total Recursos + Fuentes Fieiras									
Administración Central	631,929	850,993	1,038,577	1,095,685	1,149,595	1,160,978	1,186,030	1,224,719	1,328,993
	1,259,814	1,649,009	1,954,066	2,139,775	2,303,830	2,193,277	2,289,506	2,825,284	2,901,388
Adm. Central + Org. Desc.	675,448	908,389	1,124,197	1,183,603	1,234,962	1,226,677	1,254,069	1,292,291	1,398,166
	1,376,595	1,787,019	2,136,306	2,363,561	2,519,217	2,338,217	2,480,219	3,001,211	3,058,357
Administración Pública	681,497	916,082	1,132,887	1,192,147	1,243,782	1,235,848	1,263,653	1,303,442	1,410,926
	1,624,377	2,173,181	2,596,606	2,831,666	3,008,082	2,927,862	3,053,534	3,565,400	3,648,091
Sector Público Provincial	773,218	1,069,708	1,286,988	1,371,473	1,425,964	1,417,010	1,424,542	1,454,324	1,560,693
	2,015,532	2,731,766	3,182,031	3,387,252	3,522,437	3,452,237	3,588,808	4,061,340	4,163,943
Total Erogaciones Remuneraciones									
Total Gastos + Aplic. Fieiras.									
Administración Central	631,929	850,993	1,038,577	1,095,685	1,149,595	1,160,978	1,186,030	1,224,719	1,328,993
	1,180,170	1,454,469	1,742,692	1,908,911	2,187,953	1,996,702	2,095,404	2,654,928	2,727,365
Adm. Central + Org. Desc.	675,448	908,389	1,124,197	1,183,603	1,234,962	1,226,677	1,254,069	1,292,291	1,398,166
	1,362,948	1,616,402	1,966,816	2,190,060	2,483,754	2,206,384	2,333,971	2,903,952	2,924,683
Administración Pública	681,497	916,082	1,132,887	1,192,147	1,243,782	1,235,848	1,263,653	1,303,442	1,410,926
	1,697,027	2,056,488	2,509,938	2,756,662	3,092,598	2,845,023	3,003,262	3,595,941	3,633,512
Sector Público Provincial	773,218	1,069,708	1,286,988	1,371,473	1,425,964	1,417,010	1,424,542	1,454,324	1,560,693
	2,088,973	2,568,470	3,026,299	3,265,378	3,623,218	3,361,385	3,520,571	4,062,493	4,130,319
Total Erogaciones Remuneraciones									
Total Gastos									
Administración Central	631,929	850,993	1,038,577	1,095,685	1,149,595	1,160,978	1,186,030	1,224,719	1,328,993
	1,109,598	1,406,502	1,740,006	1,906,081	2,111,008	1,988,104	2,053,303	2,554,920	2,310,969
Adm. Central + Org. Desc.	675,448	908,389	1,124,197	1,183,603	1,234,962	1,226,677	1,254,069	1,292,291	1,398,166
	1,277,220	1,562,596	1,960,557	2,183,165	2,403,242	2,196,351	2,291,124	2,800,790	2,504,205
Administración Pública	681,497	916,082	1,132,887	1,192,147	1,243,782	1,235,848	1,263,653	1,303,442	1,410,926
	1,611,299	2,002,682	2,503,679	2,749,767	3,012,086	2,834,990	2,960,415	3,492,779	3,213,034
Sector Público Provincial	773,218	1,069,708	1,286,988	1,371,473	1,425,964	1,417,010	1,424,542	1,454,324	1,560,693
	1,977,966	2,508,740	3,018,889	3,258,483	3,542,706	3,350,557	3,476,971	3,958,619	3,708,075
Total Erogaciones Remuneraciones									
Total Recursos									
Administración Central	631,929	850,993	1,038,577	1,095,685	1,149,595	1,160,978	1,186,030	1,224,719	1,328,993
	1,232,941	1,636,474	1,927,680	2,063,326	2,236,184	2,044,701	2,190,574	2,446,067	2,309,357
Adm. Central + Org. Desc.	675,448	908,389	1,124,197	1,183,603	1,234,962	1,226,677	1,254,069	1,292,291	1,398,166
	1,299,241	1,749,983	2,087,712	2,235,743	2,396,346	2,150,853	2,350,859	2,605,487	2,454,471
Administración Pública	681,497	916,082	1,132,887	1,192,147	1,243,782	1,235,848	1,263,653	1,303,442	1,410,926
	1,547,023	2,132,313	2,516,417	2,662,073	2,850,844	2,728,357	2,923,791	3,169,079	3,042,769
Sector Público Provincial	773,218	1,069,708	1,286,988	1,371,473	1,425,964	1,417,010	1,424,542	1,454,324	1,560,693
	1,938,178	2,690,898	3,098,535	3,216,736	3,365,199	3,252,584	3,457,975	3,654,019	3,541,044
Total Erogaciones Remuneraciones									
Recursos Corrientes									
Administración Central	631,929	850,993	1,038,577	1,095,685	1,149,595	1,160,978	1,186,030	1,224,719	1,328,993
	1,231,965	1,635,984	1,922,707	2,060,418	2,189,380	2,040,388	2,176,185	2,328,763	2,285,551
Adm. Central + Org. Desc.	675,448	908,389	1,124,197	1,183,603	1,234,962	1,226,677	1,254,069	1,292,291	1,398,166
	1,290,217	1,737,831	2,068,413	2,219,124	2,332,491	2,130,898	2,316,412	2,466,152	2,409,887
Administración Pública	681,497	916,082	1,132,887	1,192,147	1,243,782	1,235,848	1,263,653	1,303,442	1,410,926
	1,537,999	2,120,161	2,497,118	2,645,454	2,786,989	2,708,402	2,889,344	3,029,744	2,998,185
Sector Público Provincial	773,218	1,069,708	1,286,988	1,371,473	1,425,964	1,417,010	1,424,542	1,454,324	1,560,693
	1,929,154	2,678,746	3,079,236	3,200,117	3,301,344	3,232,449	3,423,528	3,514,684	3,496,460
Total Erogaciones Remuneraciones									
Resultado Económico									
Administración Central	631,929	850,993	1,038,577	1,095,685	1,149,595	1,160,978	1,186,030	1,224,719	1,328,993
	168,462	264,459	254,408	259,990	273,587	165,798	260,705	271,146	134,947
Adm. Central + Org. Desc.	675,448	908,389	1,124,197	1,183,603	1,234,962	1,226,677	1,254,069	1,292,291	1,398,166
	134,163	276,101	259,844	270,605	272,571	166,844	287,402	289,956	143,644
Administración Pública	681,497	916,082	1,132,887	1,192,147	1,243,782	1,235,848	1,263,653	1,303,442	1,410,926
	47,866	218,454	145,438	130,386	118,252	105,793	191,208	161,612	23,123
Sector Público Provincial	773,218	1,069,708	1,286,988	1,371,473	1,425,964	1,417,010	1,424,542	1,454,324	1,560,693
	84,916	283,844	237,371	199,592	138,734	145,133	258,595	227,320	71,678
Total Erogaciones Remuneraciones									
Gastos Corrientes									
Administración Central	631,929	850,993	1,038,577	1,095,685	1,149,595	1,160,978	1,186,030	1,224,719	1,328,993
	1,063,503	1,371,525	1,371,525	1,800,428	1,371,525	1,874,590	1,371,525	2,057,617	2,150,604
Adm. Central + Org. Desc.	675,448	908,389	1,124,197	1,183,603	1,234,962	1,226,677	1,254,069	1,292,291	1,398,166
	1,156,054	1,461,730	1,461,730	1,948,519	1,461,730	1,964,054	1,461,730	2,176,196	2,266,243
Administración Pública	681,497	916,082	1,132,887	1,192,147	1,243,782	1,235,848	1,263,653	1,303,442	1,410,926
	1,490,133	1,901,707	1,901,707	2,515,068	1,901,707	2,602,609	1,901,707	2,868,132	2,975,062
Sector Público Provincial	773,218	1,069,708	1,286,988	1,371,473	1,425,964	1,417,010	1,424,542	1,454,324	1,560,693
	1,844,238	2,394,902	2,394,902	3,000,525	2,394,902	3,087,316	2,394,902	3,287,364	3,424,782

Fuente: Elaboración propia en base a la Cuenta General del Ejercicio de cada año hasta 2006.

Dirección General de Programación y Estadística Hacendar.

PROVINCIA DE SANTA FE

Relaciones Presupuestarias vinculadas al Gasto en Remuneraciones

Período 1991-2007 - En el desarrollo numérico, cifras en miles de pesos corrientes.

Concepto	2000	2001	2002	2003	2004	2005	2006	2007
Total Erogaciones Remuneraciones								
Total Recursos + Fuentes Fcieras								
Administración Central	1,365,283	1,331,421	1,315,639	1,381,087	1,657,974	2,202,821	2,897,028	3,922,773
	2,777,216	2,702,594	3,154,855	3,731,931	4,993,354	6,434,510	7,710,974	9,557,129
Adm. Central + Org. Desc.	1,437,241	1,385,690	1,367,214	1,432,313	1,715,940	2,270,986	2,985,051	4,037,694
	2,940,955	2,819,825	3,257,555	3,868,214	5,201,118	6,862,336	8,261,327	10,127,477
Administración Pública	1,449,919	1,398,187	1,379,337	1,444,361	1,729,265	2,287,555	3,007,613	4,069,368
	3,577,914	3,461,109	3,915,681	4,536,785	5,911,329	7,755,010	9,503,707	11,916,532
Sector Público Provincial	1,634,492	1,536,573	1,510,948	1,576,015	1,879,369	2,463,519	3,233,699	4,419,824
	4,122,341	3,998,375	4,420,355	5,084,948	6,564,502	8,643,385	10,576,472	13,442,615
Total Erogaciones Remuneraciones								
Total Gastos + Aplic. Fcieras.								
Administración Central	1,365,283	1,331,421	1,315,639	1,381,087	1,657,974	2,202,821	2,897,028	3,922,773
	2,634,526	2,566,179	3,001,434	3,535,121	4,723,952	5,870,548	6,957,811	8,862,628
Adm. Central + Org. Desc.	1,437,241	1,385,690	1,367,214	1,432,313	1,715,940	2,270,986	2,985,051	4,037,694
	2,851,683	2,730,559	3,165,914	3,739,653	5,092,251	6,694,320	8,134,324	9,987,049
Administración Pública	1,449,919	1,398,187	1,379,337	1,444,361	1,729,265	2,287,555	3,007,613	4,069,368
	3,567,070	3,452,851	3,898,549	4,503,333	5,900,313	7,743,939	9,503,510	11,916,534
Sector Público Provincial	1,634,492	1,536,573	1,510,948	1,576,015	1,879,369	2,463,519	3,233,699	4,419,824
	4,100,734	3,971,333	4,372,206	5,024,249	6,541,127	8,630,791	10,575,204	13,442,617
Total Erogaciones Remuneraciones								
Total Gastos								
Administración Central	1,365,283	1,331,421	1,315,639	1,381,087	1,657,974	2,202,821	2,897,028	3,922,773
	2,300,133	2,229,647	2,243,766	2,755,449	3,163,874	3,981,093	5,158,219	6,955,578
Adm. Central + Org. Desc.	1,437,241	1,385,690	1,367,214	1,432,313	1,715,940	2,270,986	2,985,051	4,037,694
	2,514,700	2,389,825	2,397,960	2,944,608	3,456,698	4,649,535	6,157,216	7,868,954
Administración Pública	1,449,919	1,398,187	1,379,337	1,444,361	1,729,265	2,287,555	3,007,613	4,069,368
	3,230,087	3,112,117	3,129,291	3,707,034	4,264,215	5,639,359	7,420,832	9,590,201
Sector Público Provincial	1,634,492	1,536,573	1,510,948	1,576,015	1,879,369	2,463,519	3,233,699	4,419,824
	3,759,188	3,625,273	3,592,324	4,227,300	4,903,023	6,455,906	8,424,218	10,995,861
Total Erogaciones Remuneraciones								
Total Recursos								
Administración Central	1,365,283	1,331,421	1,315,639	1,381,087	1,657,974	2,202,821	2,897,028	3,922,773
	2,366,394	2,125,840	2,494,663	3,215,713	4,331,934	5,159,406	6,144,984	7,821,345
Adm. Central + Org. Desc.	1,437,241	1,385,690	1,367,214	1,432,313	1,715,940	2,270,986	2,985,051	4,037,694
	2,492,968	2,234,042	2,589,829	3,344,749	4,489,867	5,441,814	6,523,054	8,219,051
Administración Pública	1,449,919	1,398,187	1,379,337	1,444,361	1,729,265	2,287,555	3,007,613	4,069,368
	3,128,793	2,870,253	3,244,386	4,004,042	5,182,648	6,264,207	7,658,487	9,868,119
Sector Público Provincial	1,634,492	1,536,573	1,510,948	1,576,015	1,879,369	2,463,519	3,233,699	4,419,824
	3,645,220	3,378,991	3,749,059	4,552,205	5,835,821	7,086,742	8,677,463	11,275,633
Total Erogaciones Remuneraciones								
Recursos Corrientes								
Administración Central	1,365,283	1,331,421	1,315,639	1,381,087	1,657,974	2,202,821	2,897,028	3,922,773
	2,349,316	2,114,010	2,481,613	3,198,636	4,316,386	5,138,658	6,104,787	7,796,372
Adm. Central + Org. Desc.	1,437,241	1,385,690	1,367,214	1,432,313	1,715,940	2,270,986	2,985,051	4,037,694
	2,456,244	2,206,602	2,560,706	3,309,347	4,447,108	5,286,036	6,268,896	8,014,166
Administración Pública	1,449,919	1,398,187	1,379,337	1,444,361	1,729,265	2,287,555	3,007,613	4,069,368
	3,092,069	2,842,813	3,215,263	3,968,640	5,139,889	6,108,430	7,404,329	9,802,916
Sector Público Provincial	1,634,492	1,536,573	1,510,948	1,576,015	1,879,369	2,463,519	3,233,699	4,419,824
	3,608,482	3,351,551	3,719,937	4,516,461	5,792,153	6,930,327	8,378,343	11,099,563
Total Erogaciones Remuneraciones								
Resultado Económico								
Administración Central	1,365,283	1,331,421	1,315,639	1,381,087	1,657,974	2,202,821	2,897,028	3,922,773
	153,152	-26,506	268,194	596,780	1,362,580	1,399,768	1,362,623	1,214,837
Adm. Central + Org. Desc.	1,437,241	1,385,690	1,367,214	1,432,313	1,715,940	2,270,986	2,985,051	4,037,694
	132,317	-34,157	247,259	597,397	1,364,465	1,391,946	1,338,075	1,191,005
Administración Pública	1,449,919	1,398,187	1,379,337	1,444,361	1,729,265	2,287,555	3,007,613	4,069,368
	52,879	-120,057	170,583	494,448	1,250,087	1,224,717	1,210,362	1,258,981
Sector Público Provincial	1,634,492	1,536,573	1,510,948	1,576,015	1,879,369	2,463,519	3,233,699	4,419,824
	89,587	-87,002	224,219	553,566	1,294,408	1,304,700	1,280,426	1,320,602
Total Erogaciones Remuneraciones								
Gastos Corrientes								
Administración Central	1,365,283	1,331,421	1,315,639	1,381,087	1,657,974	2,202,821	2,897,028	3,922,773
	2,196,164	2,140,516	2,213,419	2,601,856	2,953,807	3,738,890	4,742,163	6,581,534
Adm. Central + Org. Desc.	1,437,241	1,385,690	1,367,214	1,432,313	1,715,940	2,270,986	2,985,051	4,037,694
	2,323,927	2,240,759	2,313,447	2,711,950	3,082,644	3,894,090	4,930,821	6,823,161
Administración Pública	1,449,919	1,398,187	1,379,337	1,444,361	1,729,265	2,287,555	3,007,613	4,069,368
	3,039,190	2,962,870	3,044,680	3,474,192	3,889,802	4,883,712	6,193,966	8,543,936
Sector Público Provincial	1,634,492	1,536,573	1,510,948	1,576,015	1,879,369	2,463,519	3,233,699	4,419,824
	3,518,895	3,438,553	3,495,718	3,962,895	4,497,745	5,625,627	7,097,917	9,778,961

Fuente:

Elaboración propia en base a la Cuenta General del Ejercicio de cada año.

Dirección General de Programación y Estadística Hacendaria.

PROVINCIA DE SANTA FE
Relaciones Presupuestarias vinculadas al Gasto en Remuneraciones
 Período 1991-2007

Concepto	1991	1992	1993	1994	1995	1996	1997	1998	1999
Total Erogaciones Remuneraciones									
Total Recursos + Fuentes Fcieras									
Administración Central	50.16%	51.61%	53.15%	51.21%	49.90%	52.93%	51.80%	43.35%	45.81%
Adm.Central + Org.Desc.	49.07%	50.83%	52.62%	50.08%	49.02%	52.46%	50.56%	43.06%	45.72%
Administración Pública	41.95%	42.15%	43.63%	42.10%	41.35%	42.21%	41.38%	36.56%	38.68%
Sector Público Provincial	38.36%	39.16%	40.45%	40.49%	40.48%	41.05%	39.69%	35.81%	37.48%
Total Erogaciones Remuneraciones									
Total Gastos + Aplic. Fcieras.									
Administración Central	53.55%	58.51%	59.60%	57.40%	52.54%	58.14%	56.60%	46.13%	48.73%
Adm.Central + Org.Desc.	49.56%	56.20%	57.16%	54.04%	49.72%	55.60%	53.73%	44.50%	47.81%
Administración Pública	40.16%	44.55%	45.14%	43.25%	40.22%	43.44%	42.08%	36.25%	38.83%
Sector Público Provincial	37.01%	41.65%	42.53%	42.00%	39.36%	42.16%	40.46%	35.80%	37.79%
Total Erogaciones Remuneraciones									
Total Gastos									
Administración Central	56.95%	60.50%	59.69%	57.48%	54.46%	58.40%	57.76%	47.94%	57.51%
Adm.Central + Org.Desc.	52.88%	58.13%	57.34%	54.22%	51.39%	55.85%	54.74%	46.14%	55.83%
Administración Pública	42.29%	45.74%	45.25%	43.35%	41.29%	43.59%	42.68%	37.32%	43.91%
Sector Público Provincial	39.09%	42.64%	42.63%	42.09%	40.25%	42.29%	40.97%	36.74%	42.09%
Total Erogaciones Remuneraciones									
Total Recursos									
Administración Central	51.25%	62.05%	75.72%	60.86%	83.82%	61.93%	86.48%	59.52%	61.80%
Adm.Central + Org.Desc.	51.99%	62.14%	76.91%	60.74%	84.49%	62.46%	85.79%	59.38%	61.70%
Administración Pública	44.05%	48.17%	59.57%	47.40%	65.40%	47.48%	66.45%	45.45%	47.43%
Sector Público Provincial	39.89%	44.67%	53.74%	45.71%	59.54%	45.90%	59.48%	44.24%	45.57%
Total Erogaciones Remuneraciones									
Recursos Corrientes									
Administración Central	51.29%	52.02%	54.02%	53.18%	52.51%	56.90%	54.50%	52.59%	58.15%
Adm.Central + Org.Desc.	52.35%	52.27%	54.35%	53.34%	52.95%	57.57%	54.14%	52.40%	58.02%
Administración Pública	44.31%	43.21%	45.37%	45.06%	44.63%	45.63%	43.73%	43.02%	47.06%
Sector Público Provincial	40.08%	39.93%	41.80%	42.86%	43.19%	43.84%	41.61%	41.38%	44.64%
Total Erogaciones Remuneraciones									
Resultado Económico									
Administración Central	375.12%	321.79%	408.23%	421.43%	420.19%	700.24%	454.93%	451.68%	984.83%
Adm.Central + Org.Desc.	503.45%	329.01%	432.64%	437.39%	453.08%	735.22%	436.35%	445.69%	973.35%
Administración Pública	1423.76%	419.35%	778.95%	914.32%	1051.81%	1168.18%	660.88%	806.53%	6101.83%
Sector Público Provincial	910.57%	376.86%	542.18%	687.14%	1027.84%	976.35%	550.88%	639.77%	2177.37%
Total Erogaciones Remuneraciones									
Gastos Corrientes									
Administración Central	59.42%	62.05%	75.72%	60.86%	83.82%	61.93%	86.48%	59.52%	61.80%
Adm.Central + Org.Desc.	58.43%	62.14%	76.91%	60.74%	84.49%	62.46%	85.79%	59.38%	61.70%
Administración Pública	45.73%	48.17%	59.57%	47.40%	65.40%	47.48%	66.45%	45.45%	47.43%
Sector Público Provincial	41.93%	44.67%	53.74%	45.71%	59.54%	45.90%	59.48%	44.24%	45.57%

Fuente: Elaboración propia en base a datos extraídos de las Cuentas Generales de Ejercicio de cada año.

PROVINCIA DE SANTA FE
Relaciones Presupuestarias vinculadas al Gasto en Remuneraciones
 Período 1991-2007

Concepto	2000	2001	2002	2003	2004	2005	2006	2007
Total Erogaciones Remuneraciones								
Total Recursos + Fuentes Fcieras								
Administración Central	49.16%	49.26%	41.70%	37.01%	33.20%	34.23%	37.57%	41.05%
Adm.Central + Org.Desc.	48.87%	49.14%	41.97%	37.03%	32.99%	33.09%	36.13%	39.87%
Administración Pública	40.52%	40.40%	35.23%	31.84%	29.25%	29.50%	31.65%	34.15%
Sector Público Provincial	39.65%	38.43%	34.18%	30.99%	28.63%	28.50%	30.57%	32.88%
Total Erogaciones Remuneraciones								
Total Gastos + Aplic. Fcieras.								
Administración Central	51.82%	51.88%	43.83%	39.07%	35.10%	37.52%	41.64%	44.26%
Adm.Central + Org.Desc.	50.40%	50.75%	43.19%	38.30%	33.70%	33.92%	36.70%	40.43%
Administración Pública	40.65%	40.49%	35.38%	32.07%	29.31%	29.54%	31.65%	34.15%
Sector Público Provincial	39.86%	38.69%	34.56%	31.37%	28.73%	28.54%	30.58%	32.88%
Total Erogaciones Remuneraciones								
Total Gastos								
Administración Central	59.36%	59.71%	58.64%	50.12%	52.40%	55.33%	56.16%	56.40%
Adm.Central + Org.Desc.	57.15%	57.98%	57.02%	48.64%	49.64%	48.84%	48.48%	51.31%
Administración Pública	44.89%	44.93%	44.08%	38.96%	40.55%	40.56%	40.53%	42.43%
Sector Público Provincial	43.48%	42.39%	42.06%	37.28%	38.33%	38.16%	38.39%	40.20%
Total Erogaciones Remuneraciones								
Total Recursos								
Administración Central	62.17%	62.20%	59.44%	53.08%	56.13%	58.92%	61.09%	59.60%
Adm.Central + Org.Desc.	61.85%	61.84%	59.10%	52.81%	55.66%	58.32%	60.54%	59.18%
Administración Pública	47.71%	47.19%	45.30%	41.57%	44.46%	46.84%	48.56%	47.63%
Sector Público Provincial	46.45%	44.69%	43.22%	39.77%	41.78%	43.79%	45.56%	45.20%
Total Erogaciones Remuneraciones								
Recursos Corrientes								
Administración Central	58.11%	62.98%	53.02%	43.18%	38.41%	42.87%	47.46%	50.32%
Adm.Central + Org.Desc.	58.51%	62.80%	53.39%	43.28%	38.59%	42.96%	47.62%	50.38%
Administración Pública	46.89%	49.18%	42.90%	36.39%	33.64%	37.45%	40.62%	41.51%
Sector Público Provincial	45.30%	45.85%	40.62%	34.89%	32.45%	35.55%	38.60%	39.82%
Total Erogaciones Remuneraciones								
Resultado Económico								
Administración Central	891.46%	-5023.09%	490.55%	231.42%	121.68%	157.37%	212.61%	322.91%
Adm.Central + Org.Desc.	1086.21%	-4056.83%	552.95%	239.76%	125.76%	163.15%	223.09%	339.02%
Administración Pública	2741.96%	-1164.60%	808.60%	292.12%	138.33%	186.78%	248.49%	323.23%
Sector Público Provincial	1824.47%	-1766.14%	673.87%	284.70%	145.19%	188.82%	252.55%	334.68%
Total Erogaciones Remuneraciones								
Gastos Corrientes								
Administración Central	62.17%	62.20%	59.44%	53.08%	56.13%	58.92%	61.09%	59.60%
Adm.Central + Org.Desc.	61.85%	61.84%	59.10%	52.81%	55.66%	58.32%	60.54%	59.18%
Administración Pública	47.71%	47.19%	45.30%	41.57%	44.46%	46.84%	48.56%	47.63%
Sector Público Provincial	46.45%	44.69%	43.22%	39.77%	41.78%	43.79%	45.56%	45.20%

Fuente: Elaboración propia en base a datos extraídos de las Cuentas Generales de Ejercicio de cada año.

PROVINCIA DE SANTA FE

Sector Público Provincial - Relación entre el Total de Gastos y la Población Provincial

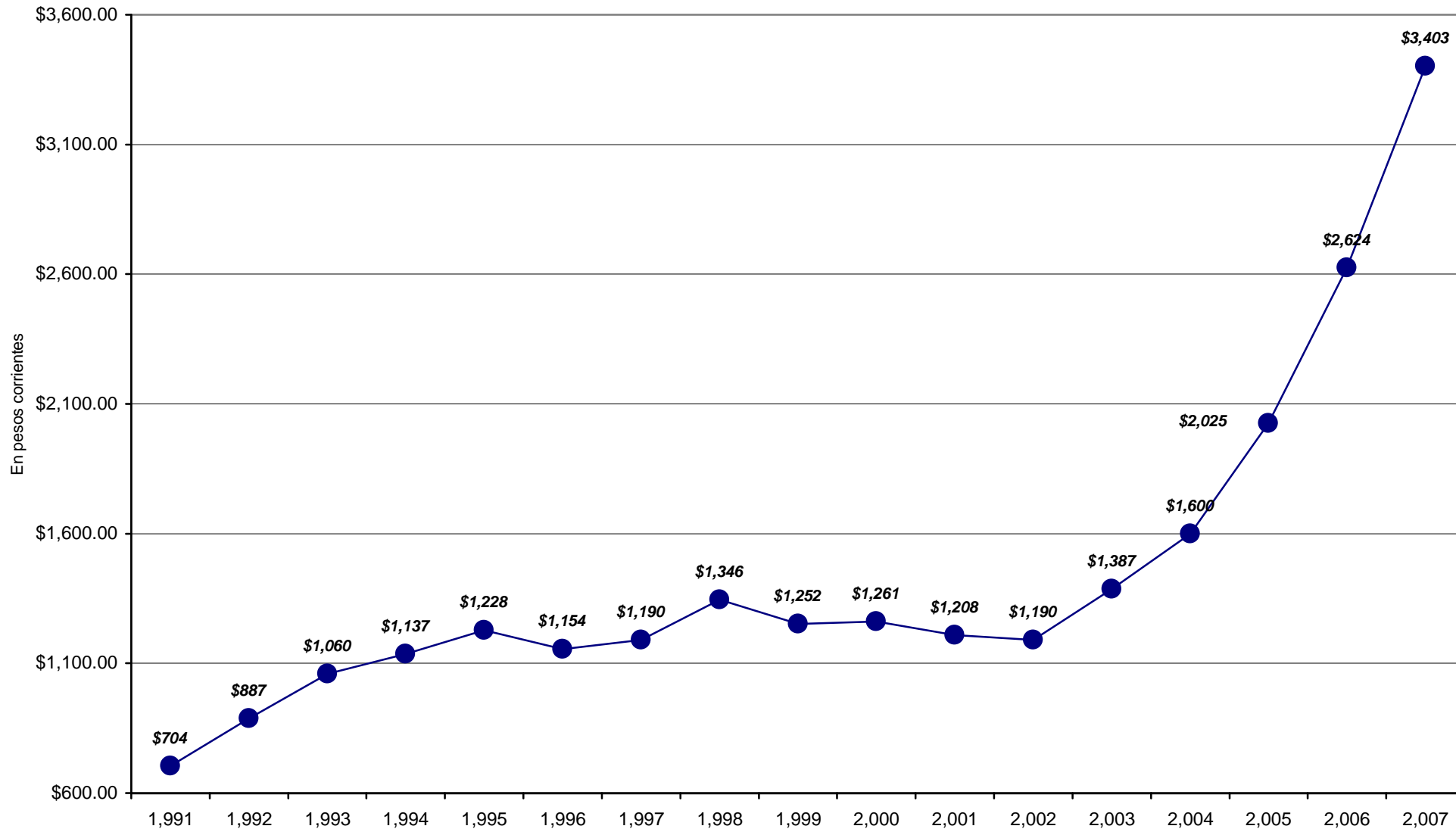

PROVINCIA DE SANTA FE

Sector Público Provincial - Relación entre el Total de Gastos y el Producto Bruto Geográfico

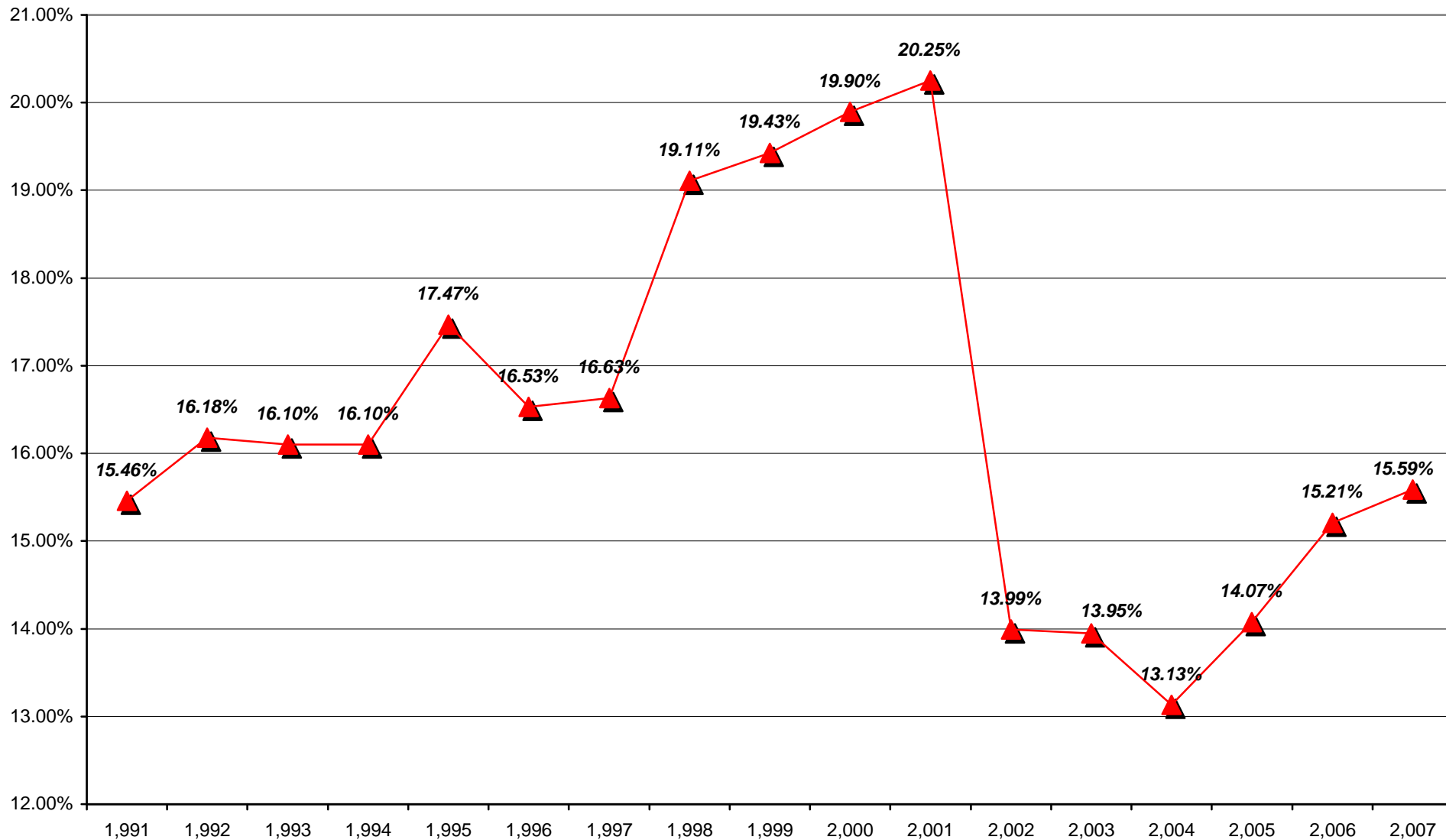

PROVINCIA DE SANTA FE

Total de Gastos según la clasificación por Finalidad/Función del SECTOR PUBLICO PROVINCIAL

En miles de pesos constantes de diciembre de 2007

CONCEPTOS	1991	1992	1993	1994	1995	1996	1997	1998	1999	2000	2001	2002	2003	2004	2005	2006	2007
1 - ADMINISTRACION GUBERNAMENTAL	1,202,866	1,383,951	1,703,605	1,773,594	1,897,719	1,744,783	1,724,506	1,939,552	1,949,284	1,914,882	2,073,888	1,217,284	1,207,168	1,330,723	1,593,846	1,696,194	1,999,146
10 - Legislativa	111,870	128,077	159,463	170,698	166,227	158,340	164,514	187,590	186,710	180,093	173,089	79,277	63,781	69,437	72,451	86,278	102,590
20 - Judicial	235,583	258,919	316,693	303,232	317,831	341,813	362,648	376,965	390,469	389,162	395,582	255,964	218,678	246,332	296,013	299,240	319,029
30 - Dirección Superior Ejecutiva								493,782	480,545	431,200	428,678	253,377	316,654	273,458	354,257	392,025	469,930
50 - Relaciones Interiores	559,759	638,602	635,127	662,796	625,303	628,456	705,697	711,405	709,681	721,101	870,064	491,215	483,592	608,283	725,710	756,773	926,630
60 - Administración Fiscal	286,075	344,678	576,484	619,741	772,999	600,422	475,099	147,877	157,570	168,257	180,690	121,181	109,682	117,441	121,333	138,826	151,056
70 - Control de la Gestión Pública	9,580	13,673	15,838	17,127	15,359	15,752	16,547	18,343	20,002	20,822	20,443	13,583	12,155	13,046	17,482	18,896	24,698
80 - Información y Estadística Básica								3,589	4,307	4,246	5,342	2,686	2,627	2,726	6,598	4,155	5,214
2 - SERVICIOS DE SEGURIDAD	476,086	565,098	596,121	590,565	570,623	554,348	587,782	643,753	663,357	689,197	692,559	460,668	472,341	496,778	643,443	694,628	786,165
10 - Seguridad Interior	438,399	517,764	549,565	544,245	527,173	512,625	541,799	576,328	608,546	618,025	631,571	416,346	416,933	434,796	535,615	569,978	683,103
20 - Sistema Penal	37,687	47,334	46,556	46,320	43,450	41,723	45,983	67,424	54,811	71,172	60,988	44,322	55,408	61,982	107,828	124,650	103,062
3 - SERVICIOS SOCIALES	3,537,508	3,798,001	4,595,557	4,887,319	4,874,017	4,491,469	4,470,192	4,808,479	4,988,072	5,094,384	5,121,037	3,407,068	3,442,375	3,593,231	4,322,746	5,268,690	6,533,991
10 - Salud	356,646	397,041	472,119	486,298	457,684	459,072	464,119	454,594	518,928	515,569	528,958	380,792	422,394	433,437	540,782	644,926	798,057
20 - Promoción y Asistencia Social	54,205	58,320	90,219	119,370	88,267	83,508	86,589	219,897	208,173	228,991	302,565	235,423	448,898	352,255	288,473	314,061	533,090
30 - Seguridad Social	1,561,597	1,679,065	1,998,865	2,063,405	2,017,638	1,864,804	1,784,747	1,878,862	1,907,638	1,909,662	1,993,708	1,322,257	1,188,793	1,195,394	1,338,432	1,534,583	1,904,215
41 - Educación Elemental	769,310	922,414	996,210	996,337	988,167	986,971	998,385	1,061,018	1,149,029	1,180,289	1,177,319	758,002	717,581	845,313	1,040,229	1,301,144	1,621,512
42 - Educación Media y Técnica	226,126	274,576	478,885	545,927	604,971	591,974	604,691	657,559	716,057	763,522	761,195	493,930	452,465	514,436	611,067	751,074	947,056
43 - Educación Superior y Universitaria	54,877	64,886	67,864	65,837	105,576	105,217	107,674	118,658	129,117	134,881	131,429	86,381	74,453	83,571	97,267	124,119	147,311
44 - Cultura	8,415	9,630	10,889	9,803	8,131	9,909	10,010	16,569	10,907	10,484	10,593	6,618	6,013	7,714	9,081	14,108	21,241
45 - Deporte y Recreación	2,512	3,960	7,438	2,900	3,474	2,873	4,573	4,045	4,226	5,421	5,669	3,665	2,980	3,419	5,378	8,457	9,680
46 - Administración de la Educación	147,971	143,009	179,011	169,153	166,438	147,002	180,170	129,275	148,992	117,456	80,958	48,382	64,869	54,664	57,523	75,456	87,074
50 - Ciencia y Técnica			4,965	2,158	3,558	1,957	1,876	2,436	2,586	2,163					95	247	2,761
60 - Trabajo								4,897	4,945	5,678	5,998	4,223	6,859	7,037	8,051	9,506	12,411
70 - Vivienda y Urbanismo	149,239	88,977	87,406	200,108	191,630	185,926	185,829	202,732	157,159	187,811	89,544	54,503	38,420	69,516	295,445	364,518	300,541
80 - Agua Potable y Alcantarillada	206,609	156,122	201,685	226,024	238,482	52,256	41,529	57,937	30,314	32,405	33,101	12,892	13,592	18,711	17,528	120,067	147,867
90 - Otros Servicios Urbanos										50			5,058	7,764	13,395	6,425	1,175
4 - SERVICIOS ECONOMICOS	1,535,827	1,741,169	1,727,645	1,600,112	1,883,440	1,630,305	1,709,734	2,593,608	1,722,858	1,597,230	1,611,085	896,950	951,707	1,271,926	1,507,482	1,890,835	1,896,836
10 - Energía, Combustible y Minería	1,188,920	1,470,545	1,412,899	1,316,518	1,441,663	1,268,323	1,262,187	1,160,689	1,234,332	1,317,661	1,317,202	778,363	714,829	835,652	984,112	1,103,964	1,201,738
20 - Comunicaciones	30,223	17,153	16,092	4,545	3,896	3,415	3,048		1,492	386	16,262	2,019	513	73			
30 - Transporte	234,312	182,572	195,740	171,626	223,770	185,558	209,197	229,460	240,633	188,613	187,051	80,236	195,026	331,007	441,993	630,797	519,624
40 - Ecología y Medio Ambiente								3,219	2,893	6,331	6,580	4,613	4,541	4,934	6,386	8,534	11,357
50 - Agricultura	51,709	39,888	57,177	54,445	48,117	36,631	32,107	19,428	76,221	38,676	44,948	11,747	12,942	19,047	16,774	12,777	51,877
60 - Industria	2,843	2,664	5,281	8,848	6,213	2,244	17,801	10,448	20,073	3,691	6,987	3,959	5,863	21,887	14,470	19,713	14,327
70 - Comercio, Turismo y Otros Servicios	27,455	28,347	40,456	44,131	73,967	68,978	42,821	9,731	11,121	10,129	8,429	5,304	9,027	31,316	14,539	14,503	25,974
80 - Seguro y Finanzas	364				85,813	65,156	142,572	1,160,633	136,091	31,742	23,626	10,710	8,965	28,083	29,137	100,548	71,939
5 - DEUDA PUBLICA	95,785	5,236	1,839	10,264	20,726	44,733	69,549	90,553	116,555	193,931	178,805	179,399	144,282	122,104	150,190	142,803	113,202
9 - NO CLASIFICADO	677,163	367,754	240,276	321,247	491,658	236,049	613,994	851,374	704,283	562,185	790,236	953,694	720,520	858,946	1,279,008	1,639,582	1,223,793
TOTAL GENERAL	7,525,236	7,861,208	8,865,042	9,183,102	9,738,183	8,701,687	9,175,757	10,927,319	10,144,409	10,051,809	10,467,611	7,115,063	6,938,393	7,673,708	9,496,716	11,333,689	12,553,964

NOTAS: Sector Público Provincial comprende Administ. Central (incluye Cuentas Especiales), Organismos Descentr., Institutos de Seg. Social y Empresas.

Cifras actualizadas a diciembre de 2007 mediante la utilización del Índice de Precios Mixtos (50% I.P.C.-50% I.P.M.)

FUENTES: Cuentas Generales del Ejercicio de cada año.

DIRECCION GENERAL DE PROGRAMACION Y ESTADISTICA HACENDAL

PROVINCIA DE SANTA FE

Sector Público Provincial - Clasificación funcional del Gasto

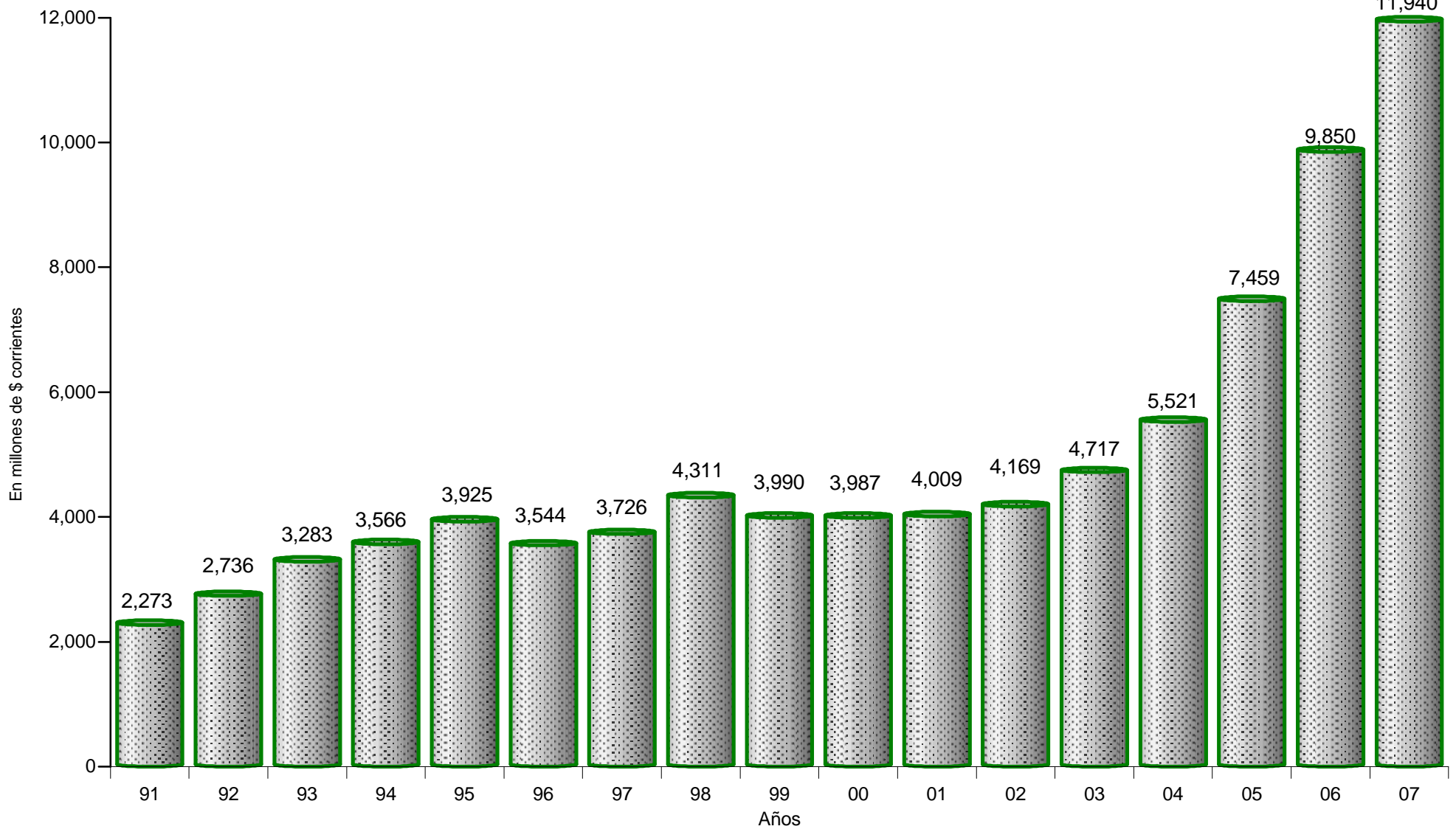

PROVINCIA DE SANTA FE

Total de Gastos según la clasificación por Finalidad/Función del SECTOR PUBLICO PROVINCIAL

En miles de pesos constantes de diciembre de 2007

CONCEPTOS	1991	1992	1993	1994	1995	1996	1997	1998	1999	2000	2001	2002	2003	2004	2005	2006	2007
1 - ADMINISTRACION GUBERNAMENTAL	1,202,866	1,383,951	1,703,605	1,773,594	1,897,719	1,744,783	1,724,506	1,939,552	1,949,284	1,914,882	2,073,888	1,217,284	1,207,168	1,330,723	1,593,846	1,696,194	1,999,146
10 - Legislativa	111,870	128,077	159,463	170,698	166,227	158,340	164,514	187,590	186,710	180,093	173,089	79,277	63,781	69,437	72,451	86,278	102,590
20 - Judicial	235,583	258,919	316,693	303,232	317,831	341,813	362,648	376,965	390,469	389,162	395,582	255,964	218,678	246,332	296,013	299,240	319,029
30 - Dirección Superior Ejecutiva								493,782	480,545	431,200	428,678	253,377	316,654	273,458	354,257	392,025	469,930
50 - Relaciones Interiores	559,759	638,602	635,127	662,796	625,303	628,456	705,697	711,405	709,681	721,101	870,064	491,215	483,592	608,283	725,710	756,773	926,630
60 - Administración Fiscal	286,075	344,678	576,484	619,741	772,999	600,422	475,099	147,877	157,570	168,257	180,690	121,181	109,682	117,441	121,333	138,826	151,056
70 - Control de la Gestión Pública	9,580	13,673	15,838	17,127	15,359	15,752	16,547	18,343	20,002	20,822	20,443	13,583	12,155	13,046	17,482	18,896	24,698
80 - Información y Estadística Básica								3,589	4,307	4,246	5,342	2,686	2,627	2,726	6,598	4,155	5,214
2 - SERVICIOS DE SEGURIDAD	476,086	565,098	596,121	590,565	570,623	554,348	587,782	643,753	663,357	689,197	692,559	460,668	472,341	496,778	643,443	694,628	786,165
10 - Seguridad Interior	438,399	517,764	549,565	544,245	527,173	512,625	541,799	576,328	608,546	618,025	631,571	416,346	416,933	434,796	535,615	569,978	683,103
20 - Sistema Penal	37,687	47,334	46,556	46,320	43,450	41,723	45,983	67,424	54,811	71,172	60,988	44,322	55,408	61,982	107,828	124,650	103,062
3 - SERVICIOS SOCIALES	3,537,508	3,798,001	4,595,557	4,887,319	4,874,017	4,491,469	4,470,192	4,808,479	4,988,072	5,094,384	5,121,037	3,407,068	3,442,375	3,593,231	4,322,746	5,268,690	6,533,991
10 - Salud	356,646	397,041	472,119	486,298	457,684	459,072	464,119	454,594	518,928	515,569	528,958	380,792	422,394	433,437	540,782	644,926	798,057
20 - Promoción y Asistencia Social	54,205	58,320	90,219	119,370	88,267	83,508	86,589	219,897	208,173	228,991	302,565	235,423	448,898	352,255	288,473	314,061	533,090
30 - Seguridad Social	1,561,597	1,679,065	1,998,865	2,063,405	2,017,638	1,864,804	1,784,747	1,878,862	1,907,638	1,909,662	1,993,708	1,322,257	1,188,793	1,195,394	1,338,432	1,534,583	1,904,215
41 - Educación Elemental	769,310	922,414	996,210	996,337	988,167	986,971	998,385	1,061,018	1,149,029	1,180,289	1,177,319	758,002	717,581	845,313	1,040,229	1,301,144	1,621,512
42 - Educación Media y Técnica	226,126	274,576	478,885	545,927	604,971	591,974	604,691	657,559	716,057	763,522	761,195	493,930	452,465	514,436	611,067	751,074	947,056
43 - Educación Superior y Universitaria	54,877	64,886	67,864	65,837	105,576	105,217	107,674	118,658	129,117	134,881	131,429	86,381	74,453	83,571	97,267	124,119	147,311
44 - Cultura	8,415	9,630	10,889	9,803	8,131	9,909	10,010	16,569	10,907	10,484	10,593	6,618	6,013	7,714	9,081	14,108	21,241
45 - Deporte y Recreación	2,512	3,960	7,438	2,900	3,474	2,873	4,573	4,045	4,226	5,421	5,669	3,665	2,980	3,419	5,378	8,457	9,680
46 - Administración de la Educación	147,971	143,009	179,011	169,153	166,438	147,002	180,170	129,275	148,992	117,456	80,958	48,382	64,869	54,664	57,523	75,456	87,074
50 - Ciencia y Técnica			4,965	2,158	3,558	1,957	1,876	2,436	2,586	2,163					95	247	2,761
60 - Trabajo								4,897	4,945	5,678	5,998	4,223	6,859	7,037	8,051	9,506	12,411
70 - Vivienda y Urbanismo	149,239	88,977	87,406	200,108	191,630	185,926	185,829	202,732	157,159	187,811	89,544	54,503	38,420	69,516	295,445	364,518	300,541
80 - Agua Potable y Alcantarillada	206,609	156,122	201,685	226,024	238,482	52,256	41,529	57,937	30,314	32,405	33,101	12,892	13,592	18,711	17,528	120,067	147,867
90 - Otros Servicios Urbanos										50			5,058	7,764	13,395	6,425	1,175
4 - SERVICIOS ECONOMICOS	1,535,827	1,741,169	1,727,645	1,600,112	1,883,440	1,630,305	1,709,734	2,593,608	1,722,858	1,597,230	1,611,085	896,950	951,707	1,271,926	1,507,482	1,890,835	1,896,836
10 - Energía, Combustible y Minería	1,188,920	1,470,545	1,412,899	1,316,518	1,441,663	1,268,323	1,262,187	1,160,689	1,234,332	1,317,661	1,317,202	778,363	714,829	835,652	984,112	1,103,964	1,201,738
20 - Comunicaciones	30,223	17,153	16,092	4,545	3,896	3,415	3,048		1,492	386	16,262	2,019	513		73		
30 - Transporte	234,312	182,572	195,740	171,626	223,770	185,558	209,197	229,460	240,633	188,613	187,051	80,236	195,026	331,007	441,993	630,797	519,624
40 - Ecología y Medio Ambiente								3,219	2,893	6,331	6,580	4,613	4,541	4,934	6,386	8,534	11,357
50 - Agricultura	51,709	39,888	57,177	54,445	48,117	36,631	32,107	19,428	76,221	38,676	44,948	11,747	12,942	19,047	16,774	12,777	51,877
60 - Industria	2,843	2,664	5,281	8,848	6,213	2,244	17,801	10,448	20,073	3,691	6,987	3,959	5,863	21,887	14,470	19,713	14,327
70 - Comercio, Turismo y Otros Servicios	27,455	28,347	40,456	44,131	73,967	68,978	42,821	9,731	11,121	10,129	8,429	5,304	9,027	31,316	14,539	14,503	25,974
80 - Seguro y Finanzas	364				85,813	65,156	142,572	1,160,633	136,091	31,742	23,626	10,710	8,965	28,083	29,137	100,548	71,939
5 - DEUDA PUBLICA	95,785	5,236	1,839	10,264	20,726	44,733	69,549	90,553	116,555	193,931	178,805	179,399	144,282	122,104	150,190	142,803	113,202
9 - NO CLASIFICADO	677,163	367,754	240,276	321,247	491,658	236,049	613,994	851,374	704,283	562,185	790,236	953,694	720,520	858,946	1,279,008	1,639,582	1,223,793
TOTAL GENERAL	7,525,236	7,861,208	8,865,042	9,183,102	9,738,183	8,701,687	9,175,757	10,927,319	10,144,409	10,051,809	10,467,611	7,115,063	6,938,393	7,673,708	9,496,716	11,333,689	12,553,964

NOTAS: Sector Público Provincial comprende Administ. Central (incluye Cuentas Especiales), Organismos Descentr., Institutos de Seg. Social y Empresas.

Cifras actualizadas a diciembre de 2007 mediante la utilización del Índice de Precios Mixtos (50% I.P.C.-50% I.P.M.)

FUENTES: Cuentas Generales del Ejercicio de cada año.

DIRECCION GENERAL DE PROGRAMACION Y ESTADISTICA HACENDAL

PROVINCIA DE SANTA FE

Sector Público Provincial - Clasificación funcional del Gasto actualizado a diciembre de 2007

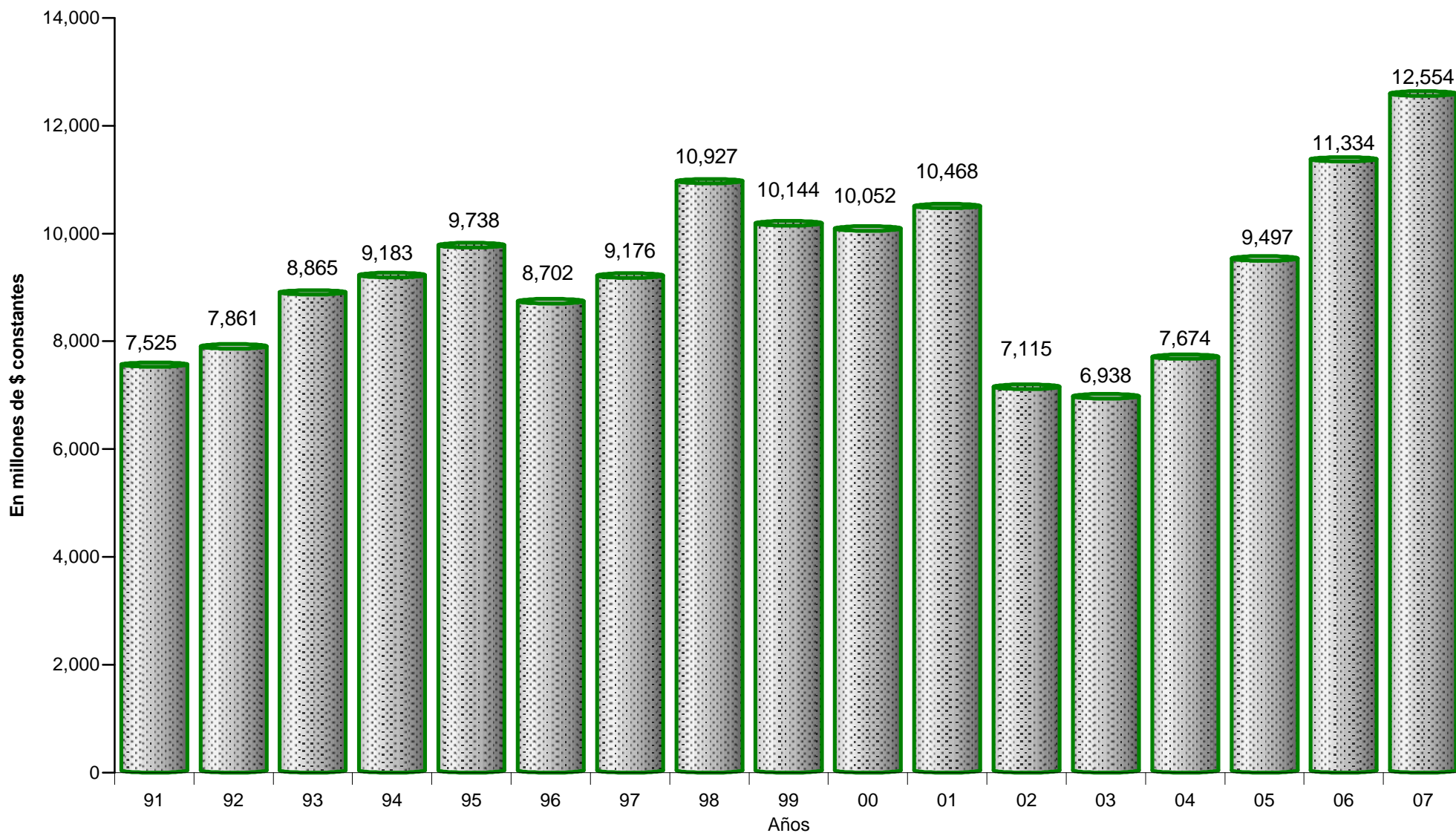

PROVINCIA DE SANTA FE

Total de RECURSOS - Período 1991 a 2007 en miles de pesos corrientes

CONCEPTOS	1991	1992	1993	1994	1995	1996	1997	1998	1999	2000	2001	2002	2003	2004	2005	2006	2007
1. Administración Central	1,259,814	1,649,009	1,954,066	2,139,775	2,303,830	2,193,277	2,289,506	2,825,284	2,901,388	2,777,216	2,702,594	3,154,855	3,731,931	4,993,354	6,434,509	7,710,973	9,557,154
2. Organismos Descentralizados	116,781	138,010	182,240	223,786	215,387	144,940	190,713	175,927	156,969	163,739	117,231	102,700	136,283	207,764	427,827	550,353	577,555
3. Instituciones de Seguridad Social	247,782	386,162	460,300	468,105	488,865	589,645	573,315	564,189	589,734	636,959	641,284	658,126	668,571	710,211	892,674	1,242,380	1,789,056
TOTAL ADMINISTRACION PROVINCIAL	1,624,377	2,173,181	2,596,606	2,831,666	3,008,082	2,927,862	3,053,534	3,565,400	3,648,091	3,577,914	3,461,109	3,915,681	4,536,785	5,911,329	7,755,010	9,503,706	11,923,765
4. Empresas	391,155	558,585	585,425	555,586	514,355	524,375	535,274	495,940	515,852	544,427	537,266	504,674	548,163	653,173	888,376	1,072,765	1,526,084
TOTAL SECTOR PUBLICO PROVINCIAL NO FINANCIERO	2,015,532	2,731,766	3,182,031	3,387,252	3,522,437	3,452,237	3,588,808	4,061,340	4,163,943	4,122,341	3,998,375	4,420,355	5,084,948	6,564,502	8,643,386	10,576,471	13,449,849

Evolución de los RECURSOS 1991=100

CONCEPTOS	1991	1992	1993	1994	1995	1996	1997	1998	1999	2000	2001	2002	2003	2004	2005	2006	2007
1. Administración Central	100.0	130.9	155.1	169.8	182.9	174.1	181.7	224.3	230.3	220.4	214.5	250.4	296.2	396.4	510.8	612.1	758.6
2. Organismos Descentralizados	100.0	118.2	156.1	191.6	184.4	124.1	163.3	150.6	134.4	140.2	100.4	87.9	116.7	177.9	366.3	471.3	494.6
3. Instituciones de Seguridad Social	100.0	155.8	185.8	188.9	197.3	238.0	231.4	227.7	238.0	257.1	258.8	265.6	269.8	286.6	360.3	501.4	722.0
TOTAL ADMINISTRACION PROVINCIAL	100.0	133.8	159.9	174.3	185.2	180.2	188.0	219.5	224.6	220.3	213.1	241.1	279.3	363.9	477.4	585.1	734.1
4. Empresas	100.0	142.8	149.7	142.0	131.5	134.1	136.8	126.8	131.9	139.2	137.4	129.0	140.1	167.0	227.1	274.3	390.1
TOTAL SECTOR PUBLICO PROVINCIAL NO FINANCIERO	100.0	135.5	157.9	168.1	174.8	171.3	178.1	201.5	206.6	204.5	198.4	219.3	252.3	325.7	428.8	524.7	667.3

NOTA:

Total de Recursos incluye Recursos corrientes, de capital y las fuentes financieras.

PRODUCTO BRUTO GEOGRAFICO

Valores corrientes -En miles de \$	1991	1992	1993	1994	1995	1996	1997	1998	1999	2000	2001	2002	2003	2004	2005	2006	2007
Valores corrientes -En miles de \$	12,792,736	15,505,429	18,750,013	20,240,036	20,278,234	20,266,998	20,906,503	20,718,882	19,087,524	18,894,900	17,898,454	25,671,783	30,308,347	37,336,363	45,871,071	55,394,794	70,541,858
Evolución 1991 = 100	100.0	121.2	146.6	158.2	158.5	158.4	163.4	162.0	149.2	147.7	139.9	200.7	236.9	291.9	358.6	433.0	551.4

NOTA: PBG a precios corrientes - Información publicada por el I.P.E.C.

PROVINCIA DE SANTA FE

Total de Erogaciones - Período 1991 a 2007 en miles de pesos corrientes

CONCEPTOS	1991	1992	1993	1994	1995	1996	1997	1998	1999	2000	2001	2002	2003	2004	2005	2006	2007
1. Administración Central	1,180,170	1,454,469	1,742,692	1,908,911	2,187,953	1,996,702	2,095,404	2,654,928	2,727,365	2,634,526	2,566,179	3,001,434	3,535,121	4,723,952	5,870,548	6,957,811	8,869,836
2. Organismos Descentralizados	182,778	161,933	224,124	281,149	295,801	209,682	238,567	249,024	197,318	217,157	164,380	164,480	204,533	368,300	823,771	1,176,513	1,124,445
3. Instituciones de Seguridad Social	334,079	440,086	543,122	566,602	608,844	638,639	669,291	691,989	708,829	715,387	722,292	732,635	763,679	808,062	1,049,618	1,369,186	1,721,247
TOTAL ADMINISTRACION PROVINCIAL	1,697,027	2,056,488	2,509,938	2,756,662	3,092,598	2,845,023	3,003,262	3,595,941	3,633,512	3,567,070	3,452,851	3,898,549	4,503,333	5,900,314	7,743,937	9,503,510	11,715,529
4. Empresas	391,946	511,982	516,361	508,716	530,620	516,362	517,309	466,552	496,807	533,664	518,482	473,657	520,916	640,814	886,853	1,071,694	1,526,084
TOTAL SECTOR PUBLICO PROVINCIAL NO FINANCIERO	2,088,973	2,568,470	3,026,299	3,265,378	3,623,218	3,361,385	3,520,571	4,062,493	4,130,319	4,100,734	3,971,333	4,372,206	5,024,249	6,541,128	8,630,790	10,575,204	13,241,612

Evolución de las Erogaciones 1991=100

CONCEPTOS	1991	1992	1993	1994	1995	1996	1997	1998	1999	2000	2001	2002	2003	2004	2005	2006	2007
1. Administración Central	100.0	123.2	147.7	161.7	185.4	169.2	177.6	225.0	231.1	223.2	217.4	254.3	299.5	400.3	497.4	589.6	751.6
2. Organismos Descentralizados	100.0	88.6	122.6	153.8	161.8	114.7	130.5	136.2	108.0	118.8	89.9	90.0	111.9	201.5	450.7	643.7	615.2
3. Instituciones de Seguridad Social	100.0	131.7	162.6	169.6	182.2	191.2	200.3	207.1	212.2	214.1	216.2	219.3	228.6	241.9	314.2	409.8	515.2
TOTAL ADMINISTRACION PROVINCIAL	100.0	121.2	147.9	162.4	182.2	167.6	177.0	211.9	214.1	210.2	203.5	229.7	265.4	347.7	456.3	560.0	690.4
4. Empresas	100.0	130.6	131.7	129.8	135.4	131.7	132.0	119.0	126.8	136.2	132.3	120.8	132.9	163.5	226.3	273.4	389.4
TOTAL SECTOR PUBLICO PROVINCIAL NO FINANCIERO	100.0	123.0	144.9	156.3	173.4	160.9	168.5	194.5	197.7	196.3	190.1	209.3	240.5	313.1	413.2	506.2	633.9

NOTA: Total de Erogaciones incluye erogaciones corrientes, de capital y las aplicaciones financieras.

PRODUCTO BRUTO GEOGRAFICO

Valores corrientes -En miles de \$	1991	1992	1993	1994	1995	1996	1997	1998	1999	2000	2001	2002	2003	2004	2005	2006	2007
	12,792,736	15,505,429	18,750,013	20,240,036	20,278,234	20,266,998	20,906,503	20,718,882	19,087,524	18,894,900	17,898,454	25,671,783	30,308,347	37,336,363	45,871,071	55,394,794	70,541,858
Evolución 1991 = 100	100.0	121.2	146.6	158.2	158.5	158.4	163.4	162.0	149.2	147.7	139.9	200.7	236.9	291.9	358.6	433.0	551.4

NOTA: PBG a precios corrientes - Información publicada por el I.P.E.C.

PROVINCIA DE SANTA FE

RESULTADO FINANCIERO ANTES DE LAS CONTRIBUCIONES - Período 1991 a 2007 en miles de pesos corrientes

CONCEPTOS	1991	1992	1993	1994	1995	1996	1997	1998	1999	2000	2001	2002	2003	2004	2005	2006	2007
1. Administración Central	123,343	229,972	187,674	157,245	125,176	56,597	137,271	-108,853	-1,612	66,261	-103,807	250,897	460,264	1,168,060	1,178,313	986,765	865,767
2. Organismos Descentralizados	-101,322	-42,585	-60,519	-104,667	-132,072	-102,095	-77,536	-86,450	-48,122	-87,993	-51,976	-59,028	-60,123	-134,891	-386,034	-620,927	-515,670
3. Instituciones de Seguridad Social	-86,297	-57,756	-114,417	-140,272	-154,346	-61,135	-96,359	-128,397	-120,531	-79,562	-86,081	-76,774	-103,133	-114,737	-167,431	-128,183	-72,180
TOTAL ADMINISTRACION PROVINCIAL	-64,276	129,631	12,738	-87,694	-161,242	-106,633	-36,624	-323,700	-170,265	-101,294	-241,864	115,095	297,008	918,433	624,848	237,655	277,917
4. Empresas	24,488	52,527	66,908	45,947	-16,265	8,660	17,628	19,100	3,234	-12,674	-4,418	41,641	27,897	14,365	5,988	15,590	1,854
TOTAL SECTOR PUBLICO PROVINCIAL NO FINANCIERO	-39,788	182,158	79,646	-41,747	-177,507	-97,973	-18,996	-304,600	-167,031	-113,968	-246,282	156,735	324,905	932,798	630,836	253,245	279,771

Evolución del Resultado Financiero antes de las Contribuciones 1991=100

CONCEPTOS	1991	1992	1993	1994	1995	1996	1997	1998	1999	2000	2001	2002	2003	2004	2005	2006	2007
1. Administración Central	100.0	186.4	152.2	127.5	101.5	45.9	111.3	-88.3	-1.3	53.7	-84.2	203.4	373.2	947.0	955.3	800.0	701.9
2. Organismos Descentralizados	-100.0	-42.0	-59.7	-103.3	-130.3	-100.8	-76.5	-85.3	-47.5	-86.8	-51.3	-58.3	-59.3	-133.1	-381.0	-612.8	-508.9
3. Instituciones de Seguridad Social	-100.0	-66.9	-132.6	-162.5	-178.9	-70.8	-111.7	-148.8	-139.7	-92.2	-99.7	-89.0	-119.5	-133.0	-194.0	-148.5	-83.6
TOTAL ADMINISTRACION PROVINCIAL	-100.0	201.7	19.8	-136.4	-250.9	-165.9	-57.0	-503.6	-264.9	-157.6	-376.3	179.1	462.1	1,428.9	972.1	369.7	432.4
4. Empresas	100.0	214.5	273.2	187.6	-66.4	35.4	72.0	78.0	13.2	-51.8	-18.0	170.0	113.9	58.7	24.5	63.7	7.6
TOTAL SECTOR PUBLICO PROVINCIAL NO FINANCIERO	-100.0	457.8	200.2	-104.9	-446.1	-246.2	-47.7	-765.6	-419.8	-286.4	-619.0	393.9	816.6	2,344.4	1,585.5	636.5	703.2

NOTA: Rdo. Fciero antes de las Contribuciones corresponde a la diferencia entre los Recursos Corrientes y de Capital y su similar de Gastos

PRODUCTO BRUTO GEOGRAFICO

Valores corrientes -En miles de \$	1991	1992	1993	1994	1995	1996	1997	1998	1999	2000	2001	2002	2003	2004	2005	2006	2007
Valores corrientes -En miles de \$	12,792,736	15,505,429	18,750,013	20,240,036	20,278,234	20,266,998	20,906,503	20,718,882	19,087,524	18,894,900	17,898,454	25,671,783	30,308,347	37,336,363	45,871,071	55,394,794	70,541,858
Evolución 1991 = 100	100.0	121.2	146.6	158.2	158.5	158.4	163.4	162.0	149.2	147.7	139.9	200.7	236.9	291.9	358.6	433.0	551.4

NOTA: PBG a precios corrientes - Información publicada por el I.P.E.C.

PROVINCIA DE SANTA FE

Esquema Ahorro-Inversión y Financiamiento de la ADMINISTRACION PROVINCIAL

En miles de pesos corrientes

CONCEPTOS	1991	1992	1993	1994	1995	1996	1997	1998	1999	2000	2001	2002	2003	2004	2005	2006	2007
RECURSOS CORRIENTES	1.537.999	2.120.161	2.497.118	2.645.454	2.786.989	2.708.402	2.889.344	3.029.744	2.998.185	3.092.069	2.842.813	3.215.264	3.968.640	5.139.889	6.108.430	7.404.329	9.663.234
Ingresos Tributarios	1.040.622	1.414.774	1.680.233	1.783.664	1.735.897	1.813.736	2.136.337	2.345.273	2.258.775	2.275.478	1.981.837	2.301.265	2.889.231	4.058.195	4.800.698	5.739.216	7.357.690
Contribuciones Seguridad Social	284.316	416.297	435.935	447.764	492.187	561.072	529.791	528.063	555.896	603.640	606.688	615.127	613.971	638.684	763.865	1.059.745	1.552.300
Ingresos No Tributarios	117.449	176.868	212.084	223.594	248.380	212.557	38.417	86.677	92.664	100.061	85.554	79.963	81.808	157.924	139.673	233.961	281.069
Otros Ingresos Corrientes	95.612	112.222	168.866	190.432	310.525	121.037	184.799	67.731	90.850	112.890	168.734	218.909	383.630	285.087	404.194	371.407	472.175
GASTOS CORRIENTES	1.490.133	1.901.707	2.351.680	2.515.068	2.668.737	2.602.609	2.698.136	2.868.132	2.975.062	3.039.190	2.962.870	3.044.680	3.474.192	3.889.802	4.883.712	6.193.966	8.543.936
Remuneraciones	681.497	916.082	1.132.887	1.192.147	1.243.782	1.235.848	1.263.653	1.303.442	1.410.926	1.449.919	1.398.187	1.379.337	1.444.361	1.729.265	2.287.555	3.007.613	4.069.368
Otros Gastos de Consumo	212.543	246.919	313.492	352.453	435.513	354.177	325.230	356.271	349.509	358.865	361.528	380.450	527.096	533.571	674.052	802.562	1.043.447
Rentas de la Propiedad	37.716	370	1.283	4.005	7.282	18.268	28.300	36.065	44.938	72.316	63.205	94.550	84.845	62.221	93.987	95.060	75.145
Prestaciones de la Seguridad Social	282.365	375.560	457.666	468.988	492.766	516.559	555.976	580.810	580.577	585.396	587.828	594.209	604.404	634.519	775.467	995.652	1.364.551
Otros Gastos Corrientes								66.510	9.047	6.083	4.732	2.509	5	3.494	5.774	4.272	6.183
Transferencias Corrientes	276.012	362.776	446.352	497.475	489.394	477.757	524.977	525.034	580.065	566.611	547.390	593.625	813.481	926.733	1.046.877	1.288.806	1.985.242
RESULTADO ECONOMICO	47.866	218.454	145.438	130.386	118.252	105.793	191.208	161.612	23.123	52.879	-120.057	170.584	494.448	1.250.087	1.224.717	1.210.362	1.119.298
RECURSOS DE CAPITAL	9,024	12,152	19,299	16,619	63,855	19,955	34,447	139,335	44,584	36,724	27,440	29,122	35,402	42,759	155,778	254,158	204,885
GASTOS DE CAPITAL	121,166	100,975	151,999	234,699	343,349	232,381	262,279	624,647	237,972	190,897	149,247	84,611	232,842	374,413	755,647	1,226,865	1,046,266
Inversión Real Directa	97,035	80,556	119,688	206,488	211,202	169,446	161,976	187,976	153,237	159,144	122,226	71,253	193,263	329,763	646,060	965,723	794,737
Transferencias de Capital	1,114	4,109	9,918	7,779	32,634	18,762	36,996	29,095	32,459	15,544	14,841	6,880	30,279	28,016	68,232	149,219	164,092
Inversión Financiera	23,017	16,310	22,393	20,432	99,513	44,173	63,307	407,576	52,276	16,209	12,180	6,478	9,300	16,634	41,354	111,924	87,437
TOTAL DE RECURSOS	1,547,023	2,132,313	2,516,417	2,662,073	2,850,844	2,728,357	2,923,791	3,169,079	3,042,769	3,128,793	2,870,253	3,244,386	4,004,042	5,182,648	6,264,207	7,658,487	9,868,119
TOTAL DE GASTOS	1,611,299	2,002,682	2,503,679	2,749,767	3,012,086	2,834,990	2,960,415	3,492,779	3,213,034	3,230,087	3,112,117	3,129,291	3,707,034	4,264,215	5,639,359	7,420,832	9,590,201
RDO. FCIERO. ANTES DE CONTRIB.	-64,276	129,631	12,738	-87,694	-161,242	-106,633	-36,624	-323,700	-170,265	-101,294	-241,864	115,095	297,007	918,433	624,848	237,655	277,917
CONTRIBUCIONES FIGURATIVAS	180,600	155,717	257,125	286,565	293,513	179,977	204,089	248,514	225,422	201,955	179,973	179,340	254,283	305,483	604,907	811,001	763,283
GASTOS FIGURATIVOS	184,342	167,051	257,124	302,418	301,421	182,827	205,747	248,667	225,422	201,955	179,973	178,897	255,097	305,284	604,907	811,199	763,282
RESULTADO FINANCIERO	-68,018	118,297	12,739	-103,547	-169,150	-109,483	-38,282	-323,853	-170,265	-101,294	-241,864	115,538	296,193	918,632	624,848	237,457	277,919
FUENTES FINANCIERAS	77,354	40,868	80,189	169,593	157,238	199,505	129,743	396,321	605,322	449,121	590,856	671,295	532,743	728,681	1,490,802	1,845,220	2,048,413
APLICACIONES FINANCIERAS	85,728	53,806	6,259	6,895	80,512	10,033	42,847	103,162	420,478	336,983	340,734	769,257	796,299	1,636,098	2,104,580	2,082,678	2,326,332
CONTR.FIG. P/APLICAC. FINANCIERAS													6,464	6,446	6,680	6,944	7,233
GASTOS FIG. P/ APLICAC. FINANCIERAS													6,464	6,446	6,680	6,944	7,233
FINANCIAMIENTO NETO	-8,374	-12,938	73,930	162,698	76,726	189,472	86,896	293,159	184,844	112,138	250,122	-97,962	-263,555	-907,417	-613,777	-237,457	-277,919

PROVINCIA DE SANTA FE

Administración Provincial - Evolución del Resultado

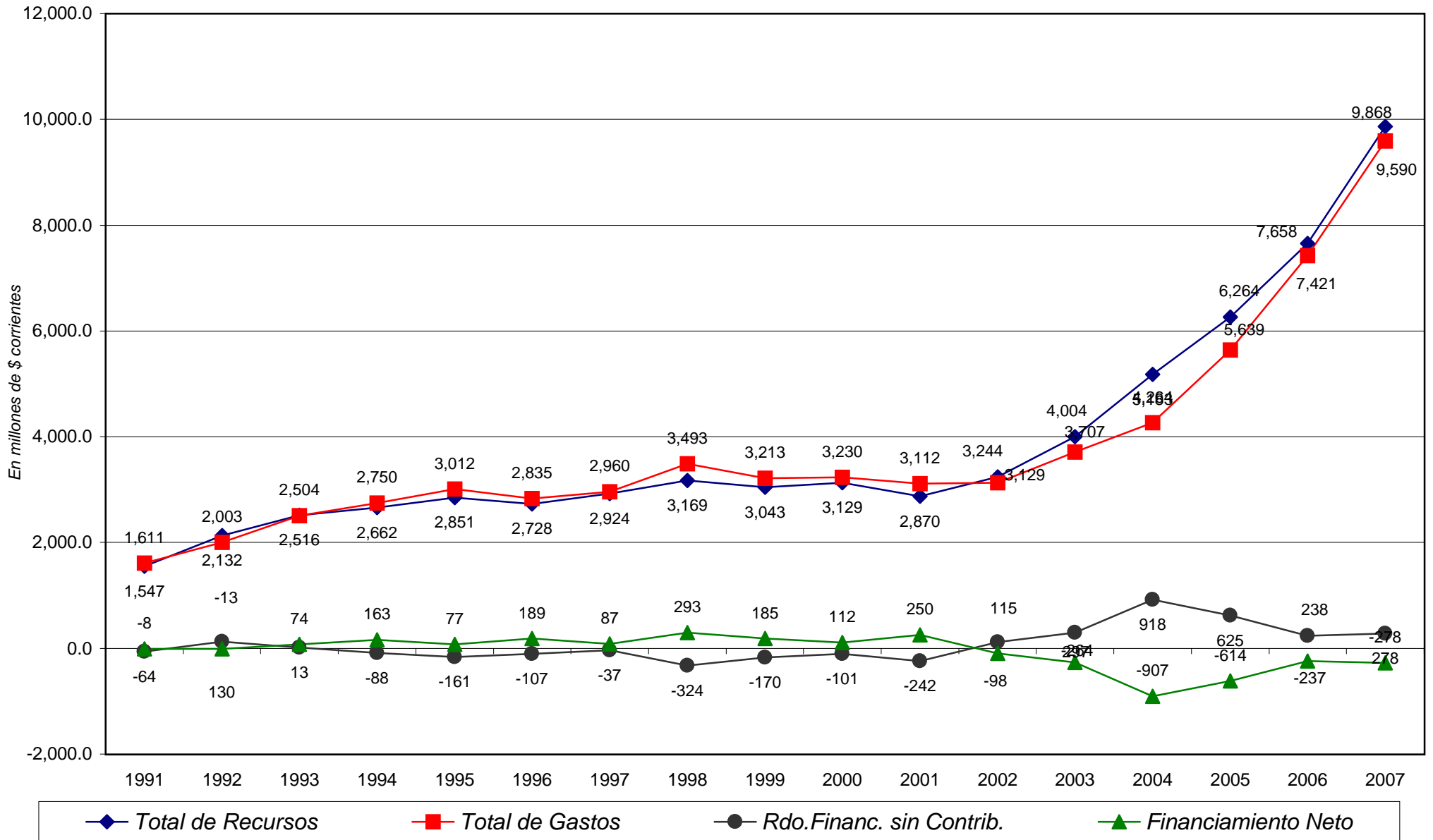

PROVINCIA DE SANTA FE

Esquema Ahorro-Inversión y Financiamiento de la ADMINISTRACION PROVINCIAL

En miles de pesos corrientes

Table with 17 columns (1991-2007) and multiple rows for various financial categories including Recursos Corrientes, Gastos de Capital, and Resultado Financiero.

PROVINCIA DE SANTA FE

Administración Provincial - Evolución del Resultado

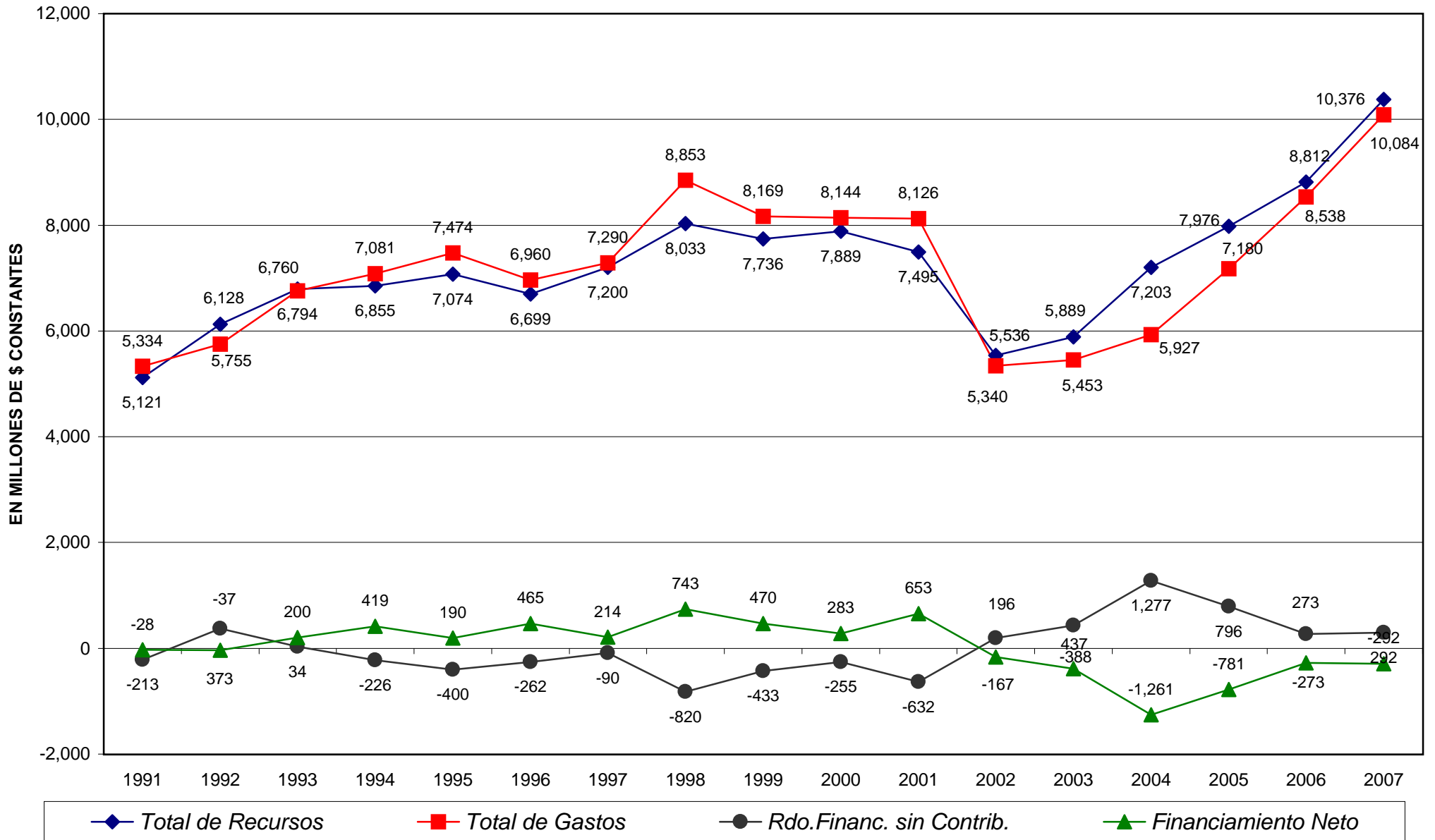

PROVINCIA DE SANTA FE
RECURSOS DE LA ADMINISTRACION PROVINCIAL
 En miles de pesos corrientes

RUBROS	1991	1992	1993	1994	1995	1996	1997	1998	1999	2000	2001	2002	2003	2004	2005	2006	2007
RECURSOS CORRIENTES	1.537.999	2.120.161	2.497.118	2.645.454	2.786.989	2.708.402	2.889.344	3.029.744	2.998.185	3.092.069	2.842.813	3.215.264	3.968.640	5.139.889	6.108.430	7.404.329	9.663.234
INGRESOS TRIBUTARIOS	1,040,622	1,414,774	1,680,233	1,783,664	1,735,897	1,813,736	2,136,337	2,345,273	2,258,775	2,275,478	1,981,837	2,301,265	2,889,231	4,058,195	4,800,698	5,739,216	7,357,690
De Jurisdicción Provincial	442,938	648,922	754,285	850,788	754,318	747,217	908,881	928,951	885,213	899,121	749,654	839,365	1,091,347	1,379,822	1,600,285	1,886,644	2,359,262
Inmobiliario	116,441	151,671	149,005	184,642	176,160	173,869	186,563	186,140	202,453	214,128	179,037	203,403	224,605	253,239	231,190	245,224	244,149
Patente Unica s/Vehículo	6,695	6,768	6,430	6,862	7,784	5,074	6,379	6,530	6,938	8,799	7,865	11,272	6,805	9,122	12,367	15,719	19,472
Sellos y Tasas Retrib. de Serv.	92,139	137,740	179,644	172,501	128,151	122,675	138,885	147,633	146,881	144,232	126,186	116,271	142,689	186,027	223,626	274,522	363,544
Ingresos Brutos	222,843	346,984	414,556	482,671	412,289	425,736	479,418	493,413	434,208	433,484	380,831	459,753	658,913	853,691	1,050,117	1,270,293	1,667,454
Otros Tributos de Origen Provincial	4,820	5,759	4,650	4,112	29,934	19,863	97,636	95,235	94,733	98,478	55,735	48,666	58,335	77,743	82,985	80,886	64,644
De Jurisdicción Nacional	597,684	765,852	925,948	932,876	981,579	1,066,519	1,227,456	1,416,322	1,373,562	1,376,357	1,232,183	1,461,900	1,797,884	2,678,373	3,200,413	3,852,571	4,998,427
Ganancias							275,535	336,050	366,793	365,972	348,594	320,131	590,820	901,551	1,136,877	1,378,984	1,791,381
Activos							1,933	546	225	367	262	170	132	71	57	129	147
Bienes Personales							22,374	42,786	31,269	34,378	29,828	29,679	88,843	91,970	100,508	114,614	137,468
Valor Agregado							599,740	681,609	603,601	580,983	466,392	406,818	602,733	974,066	1,227,118	1,585,630	2,184,858
Internos Unificados							59,521	55,851	52,301	50,875	51,146	62,215	77,164	123,170	151,895	172,871	200,296
Combustibles Líquidos	4,991	19,770	26,504	26,505	18,981	27,593	35,999	87,542	88,481	88,481	74,121	85,215	59,188	58,566	65,104	76,014	96,270
Consumo Energía Eléctrica																	
Otros Tributos de Origen Nacional	547,432	710,305	761,570	766,013	725,932	790,462	23,865	24,292	16,874	22,931	10,978	169,979	213,307	362,556	350,902	352,821	415,516
Rég. de Garantía y Fondos Nac.	45,261	35,777	137,874	140,358	236,666	248,464	205,266	187,646	188,253	198,471	233,822	385,307	165,616	166,363	167,879	171,489	172,454
Otros							3,223		27,967	33,899	17,040	2,386	81	60	73	19	36
CONTRIBUCIONES SEG. SOCIAL	284,316	416,297	435,935	447,764	492,187	561,072	529,791	528,063	555,896	603,640	606,688	615,127	613,971	638,684	763,865	1,059,745	1,552,300
INGRESOS NO TRIBUTARIOS	117,449	176,868	212,084	223,594	248,380	212,557	38,417	88,677	92,664	100,061	85,554	79,963	81,808	157,924	139,673	233,961	281,069
OTROS INGRESOS CORRIENTES	95,612	112,222	168,866	190,432	310,525	121,037	184,799	67,731	90,850	112,890	168,734	218,909	383,630	285,087	404,194	371,407	472,175
RECURSOS DE CAPITAL	9,024	12,152	19,299	16,619	63,855	19,955	34,447	139,335	44,584	36,724	27,440	29,122	35,402	42,759	155,778	254,158	204,885
CONTRIBUCIONES FIGURATIVAS	180,600	155,717	257,125	286,565	293,513	179,977	204,089	248,514	225,422	201,955	179,973	179,340	254,283	305,483	604,907	811,001	763,283
FUENTES FINANCIERAS	77,354	40,868	80,189	169,593	157,238	199,505	129,743	396,321	605,322	449,121	590,856	671,295	532,743	728,681	1,490,802	1,845,220	2,048,413
CONTR.FIG. P/APLICAC. FINANCIERAS													6,464	6,446	6,680	6,944	7,233
TOTAL GENERAL DE RECURSOS	1,804,977	2,328,898	2,853,731	3,118,231	3,301,595	3,107,839	3,257,623	3,813,914	3,873,513	3,779,869	3,641,082	4,095,021	4,797,531	6,223,258	8,366,597	10,321,652	12,687,049

DIRECCION GENERAL DE PROGRAMACION Y ESTADISTICA HACENDAL

PROVINCIA DE SANTA FE
GASTOS DE LA ADMINISTRACION PROVINCIAL
En miles de pesos corrientes

PARTIDAS	1991	1992	1993	1994	1995	1996	1997	1998	1999	2000	2001	2002	2003	2004	2005	2006	2007
GASTOS CORRIENTES	1.490.133	1.901.707	2.351.680	2.515.068	2.668.737	2.602.609	2.698.136	2.868.132	2.975.062	3.039.190	2.962.870	3.044.680	3.474.192	3.889.802	4.883.712	6.193.966	8.543.936
REMUNERACIONES	681,497	916,082	1,132,887	1,192,147	1,243,782	1,235,848	1,263,653	1,303,442	1,410,926	1,449,919	1,398,187	1,379,337	1,444,361	1,729,265	2,287,555	3,007,613	4,069,368
OTROS GASTOS DE CONSUMO	212,543	246,919	313,492	352,453	435,513	354,177	325,230	356,271	349,509	358,865	361,528	380,450	527,096	533,571	674,052	802,562	1,043,447
RENTAS DE LA PROPIEDAD	37,716	370	1,283	4,005	7,282	18,268	28,300	36,065	44,938	72,316	63,205	94,550	84,845	62,221	93,987	95,060	75,145
PRESTACIONES A LA SEG. SOCIAL	282,365	375,560	457,666	468,988	492,766	516,559	555,976	580,810	580,577	585,396	587,828	594,209	604,404	634,519	775,467	995,652	1,364,551
OTROS GASTOS CORRIENTES						66,510	9,047	6,083	4,732	2,509	5	3,494	5,774	4,272	6,183		
TRANSFERENCIAS CORRIENTES	276,012	362,776	446,352	497,475	489,394	477,757	524,977	525,034	580,065	566,611	547,390	593,625	813,481	926,733	1,046,877	1,288,806	1,985,242
Coparticipación a MMCC	163,382	217,125	231,542	252,267	238,203	245,125	260,925	259,496	267,519	272,238	246,225	271,046	303,656	408,556	512,454	633,239	828,034
Resto	112,630	145,651	214,810	245,208	251,191	232,632	264,052	265,538	312,546	294,373	301,165	322,579	509,825	518,177	534,423	655,568	1,157,208
GASTOS DE CAPITAL	121.166	100.975	151.999	234.699	343.349	232.381	262.279	624.647	237.972	190.897	149.247	84.611	232.842	374.413	755.647	1.226.865	1.046.266
INVERSION REAL DIRECTA	97,035	80,556	119,688	206,488	211,202	169,446	161,976	187,976	153,237	159,144	122,226	71,253	193,263	329,763	646,060	965,723	794,737
Bienes Preexistentes	854	62	1,139	3,528	942	1,156	1,817	778	992	542	543	224	3,248	5,621	48,667	30,310	21,284
Construcciones	88,754	75,156	109,606	193,113	199,530	155,267	140,228	146,907	128,791	136,548	84,847	37,132	124,226	253,274	426,187	805,750	650,409
Maquinarias y Equipos	7,427	5,338	8,943	9,847	10,730	13,023	19,931	34,998	18,664	18,615	10,148	4,171	29,751	33,362	116,369	65,377	41,640
Otros						5,293	4,790	3,439	26,688	3,439	26,688	29,726	36,038	37,507	54,837	64,287	81,404
TRANSFERENCIAS DE CAPITAL	1,114	4,109	9,918	7,779	32,634	18,762	36,996	29,095	32,459	15,544	14,841	6,880	30,279	28,016	68,232	149,219	164,092
INVERSION FINANCIERA	23,017	16,310	22,393	20,432	99,513	44,173	63,307	407,576	52,276	16,209	12,180	6,478	9,300	16,634	41,354	111,924	87,437
GASTOS FIGURATIVOS	184.342	167.051	257.124	302.418	301.421	182.827	205.747	248.667	225.422	201.955	179.973	178.897	255.097	305.284	604.907	811.199	763.282
APLICACIONES FINANCIERAS	85,728	53,806	6,259	6,895	80,512	10,033	42,847	103,162	420,478	336,983	340,734	769,257	796,299	1,636,098	2,104,580	2,082,678	2,326,332
GASTOS FIG. P/ APLICAC. FINANCIERAS													6,464	6,446	6,680	6,944	7,233
TOTAL GENERAL DE GASTOS	1,881,369	2,223,539	2,767,062	3,059,080	3,394,019	3,027,850	3,209,009	3,844,608	3,858,934	3,769,025	3,632,824	4,077,445	4,764,893	6,212,043	8,355,526	10,321,653	12,687,048

DIRECCION GENERAL DE PROGRAMACION Y ESTADISTICA HACENDAL

PROVINCIA DE SANTA FE

Total de Gastos según la clasificación por Finalidad/Función de la ADMINISTRACION PROVINCIAL

En miles de pesos corrientes

CONCEPTOS	1991	1992	1993	1994	1995	1996	1997	1998	1999	2000	2001	2002	2003	2004	2005	2006	2007
1 - ADMINISTRACION GUBERNAMENTAL	363,377	481,583	630,972	688,757	764,811	710,653	700,330	765,212	766,685	759,443	794,248	713,338	803,665	936,747	1,228,552	1,454,201	1,874,615
10 - Legislativa	33,795	44,568	59,061	66,289	66,992	64,492	66,810	74,010	73,436	71,425	66,289	46,457	43,362	49,958	56,905	74,987	97,569
20 - Judicial	71,168	90,098	117,295	117,757	128,091	139,221	147,273	148,724	153,578	154,342	151,498	149,997	148,671	177,229	232,497	260,079	303,415
30 - Dirección Superior Ejecutiva								194,812	189,006	171,014	164,173	148,481	215,281	196,745	278,245	340,721	446,931
50 - Relaciones Exteriores	169,099	222,219	235,235	257,390	252,007	255,971	286,587	280,671	279,129	285,989	333,213	287,856	311,732	416,972	546,692	637,721	854,590
60 - Administración Fiscal	86,421	119,940	213,515	240,670	311,531	244,553	192,940	58,342	61,975	66,731	69,200	71,013	74,569	84,496	95,299	120,658	143,663
70 - Control de la Gestión Pública	2,894	4,758	5,866	6,651	6,190	6,416	6,720	7,237	7,867	8,258	7,960	7,960	8,264	9,386	13,731	16,423	23,489
80 - Información y Estadística Básica								1,416	1,694	1,684	2,046	1,574	1,786	1,961	5,183	3,611	4,959
2 - SERVICIOS DE SEGURIDAD	143,822	196,641	220,788	229,340	229,970	225,787	238,701	253,980	260,909	273,336	265,233	269,955	321,127	357,417	505,379	603,723	747,688
10 - Seguridad Interior	132,437	180,170	203,545	211,352	212,459	208,793	220,027	227,379	239,351	245,109	241,876	243,982	283,457	312,823	420,688	495,385	649,670
20 - Sistema Penal	11,385	16,471	17,243	17,988	17,511	16,994	18,674	26,601	21,558	28,227	23,357	25,973	37,670	44,594	84,691	108,338	98,018
3 - SERVICIOS SOCIALES	1,068,655	1,321,617	1,702,078	1,897,940	1,964,306	1,829,383	1,815,366	1,897,091	1,961,890	2,020,435	1,961,231	1,996,569	2,335,902	2,580,600	3,390,643	4,572,640	6,207,458
10 - Salud	107,740	138,161	174,861	188,849	184,454	186,981	188,481	179,351	204,103	204,475	202,578	223,147	282,729	307,220	420,173	553,983	752,254
20 - Promoción y Asistencia Social	16,375	20,294	33,415	46,356	35,573	34,013	35,164	86,756	81,878	90,818	115,875	137,960	305,189	253,437	226,575	272,960	506,999
30 - Seguridad Social	471,747	584,276	740,329	801,302	813,140	759,538	724,794	741,268	750,305	757,373	763,541	774,853	808,216	860,051	1,051,245	1,333,754	1,811,018
41 - Educación Elemental	232,403	320,979	368,971	386,917	398,247	401,995	405,449	418,604	451,932	468,103	450,884	444,195	487,857	608,178	817,028	1,130,865	1,542,152
42 - Educación Media y Técnica	68,311	95,546	177,367	212,005	243,813	241,112	245,568	259,427	281,637	302,813	291,519	289,447	307,614	370,122	479,950	652,782	900,705
43 - Educación Superior y Universitaria	16,578	22,579	25,135	25,567	42,549	42,855	43,727	46,814	50,784	53,494	50,334	50,620	50,618	60,127	76,396	107,875	140,101
44 - Cultura	2,542	3,351	4,033	3,807	3,277	4,036	4,065	6,537	4,290	4,158	4,057	3,878	4,088	5,550	7,133	12,262	20,201
45 - Deporte y Recreación	759	1,378	2,755	1,126	1,400	1,170	1,857	1,596	1,662	2,150	2,171	2,148	2,026	2,460	4,224	7,350	9,207
46 - Administración de la Educación	44,701	49,764	66,301	65,689	67,077	59,874	73,168	51,003	58,601	46,583	31,005	28,352	44,102	39,329	45,181	65,581	82,812
50 - Ciencia y Técnica			1,839	838	1,434	797	762	961	1,017	858				75	215	2,625	
60 - Trabajo								1,932	1,945	2,252	2,297	2,475	4,663	5,063	6,324	8,262	11,803
70 - Vivienda y Urbanismo	45,084	30,962	32,373	77,710	77,230	75,728	75,466	79,984	61,813	74,486	34,293	31,939	26,120	50,015	232,052	316,814	285,832
80 - Agua Potable y Alcantarillada	62,415	54,327	74,699	87,774	96,112	21,284	16,865	22,858	11,923	12,852	12,677	7,555	9,241	13,462	13,767	104,354	140,630
90 - Otros Servicios Urbanos										20			3,439	5,586	10,521	5,584	1,118
4 - SERVICIOS ECONOMICOS	114,746	100,647	124,682	114,304	228,436	148,459	177,775	557,417	182,187	104,362	103,850	62,587	155,079	308,518	404,032	675,124	664,236
10 - Energía, Combustible y Minería	9,948	6,476	8,108	8,130	56,924	7,598	4,896										12,633
20 - Comunicaciones	9,130	5,969	5,960	1,765	1,570	1,391	1,238			587	153	6,228	1,183	349	57		
30 - Transporte	70,784	63,531	72,497	62,692	83,652	69,003	76,084	82,616	84,687	68,289	62,936	40,113	126,626	232,781	340,116	29,022	484,717
40 - Ecología y Medio Ambiente								1,270	1,138	2,511	2,520	2,703	3,087	3,550	5,015	7,417	10,801
50 - Agricultura	15,621	13,880	21,177	21,143	19,392	14,920	13,039	7,665	29,979	15,339	17,214	6,884	8,799	13,704	13,174	11,105	49,338
60 - Industria	859	927	1,956	3,436	2,504	914	7,229	4,122	7,895	1,464	2,676	2,320	3,986	15,747	11,365	17,133	13,626
70 - Comercio, Turismo y Otros Servicios	8,294	9,864	14,984	17,138	29,810	28,095	17,390	3,839	4,374	4,017	3,228	3,108	6,137	22,531	11,419	12,605	24,703
80 - Seguro y Finanzas	110				34,584	26,538	57,899	457,905	53,527	12,589	9,048	6,276	6,095	20,205	22,885	87,390	68,418
5 - DEUDA PUBLICA	11,485	1,004	665	3,986	8,353	18,220	28,244	35,014	44,077	72,350	63,152	94,505	91,262	80,933	108,986	115,143	94,199
9 - NO CLASIFICADO	179,287	122,046	87,841	124,753	198,146	95,348	248,593	335,893	277,006	222,963	302,641	558,872	489,205	615,981	1,001,152	1,423,117	1,160,728
TOTAL GENERAL	1,881,372	2,223,538	2,767,026	3,059,080	3,394,022	3,027,850	3,209,009	3,844,607	3,492,754	3,452,889	3,490,355	3,695,826	4,196,240	4,880,196	6,638,743	8,844,779	10,749,714

NOTA: Administración Provincial comprende Administ. Central (incluye Cuentas Especiales), Organismos Descentr. e Institutos de Seg. Social.

FUENTES: Cuentas Generales del Ejercicio de cada año.

DIRECCION GENERAL DE PROGRAMACION Y ESTADISTICA HACENDAL

PROVINCIA DE SANTA FE

Esquema Ahorro-Inversión y Financiamiento de la ADMINISTRACION CENTRAL

En miles de pesos corrientes

CONCEPTOS	1991	1992	1993	1994	1995	1996	1997	1998	1999	2000	2001	2002	2003	2004	2005	2006	2007
RECURSOS CORRIENTES	1,231,965	1,635,984	1,922,707	2,060,418	2,189,380	2,040,388	2,176,185	2,328,763	2,285,551	2,349,316	2,114,010	2,481,613	3,198,636	4,316,386	5,138,658	6,104,787	7,796,372
Ingresos Tributarios	1,030,390	1,383,981	1,636,945	1,740,665	1,700,820	1,765,528	2,086,428	2,249,271	2,177,445	2,217,332	1,926,760	2,246,427	2,800,714	3,954,461	4,702,369	5,621,035	7,205,444
Contribuciones Seguridad Social	53,046	63,330	45,797	56,967	77,749	28,455		342	517	360	285	201	263	291	301	593	547
Ingresos No Tributarios	108,325	165,405	198,518	220,600	241,210	201,290	30,901	23,423	28,911	31,011	30,839	28,854	27,580	91,046	47,936	135,488	146,616
Otros Ingresos Corrientes	40,204	23,268	41,447	42,186	169,601	45,115	58,856	55,727	78,678	100,613	156,126	206,131	370,079	270,588	388,053	347,670	443,766
GASTOS CORRIENTES	1,063,503	1,371,525	1,668,299	1,800,428	1,915,793	1,874,590	1,915,480	2,057,617	2,150,604	2,196,164	2,140,516	2,213,419	2,601,856	2,953,807	3,738,890	4,742,163	6,581,536
Remuneraciones	631,929	850,993	1,038,577	1,095,685	1,149,595	1,160,978	1,186,030	1,224,719	1,328,993	1,365,283	1,331,421	1,315,639	1,381,087	1,657,974	2,202,821	2,897,028	3,922,773
Otros Gastos de Consumo	118,270	126,474	151,191	171,320	235,356	183,194	148,036	169,309	157,910	165,375	167,883	180,996	289,060	267,390	351,556	408,338	529,291
Rentas de la Propiedad	13,408	97	783	2,995	6,548	17,269	27,017	34,382	43,266	67,251	58,696	88,703	79,196	57,481	89,218	90,353	70,895
Prestaciones de la Seguridad Social	23,884	31,185	35,431	32,955	34,990	35,584	35,358	46,249	37,726	37,461	36,777	37,708	42,660	49,042	57,039	65,106	82,797
Otros Gastos Corrientes								64,284	7,174	135	2,813		5	7		182	8
Transferencias Corrientes	276,012	362,776	442,317	497,473	489,304	477,565	519,039	518,674	575,535	560,659	542,926	590,373	809,848	921,913	1,038,256	1,281,156	1,975,771
RESULTADO ECONOMICO	168,462	264,459	254,408	259,990	273,587	165,798	260,705	271,146	134,947	153,152	-26,506	268,194	596,780	1,362,580	1,399,768	1,362,623	1,214,837
RECURSOS DE CAPITAL	976	490	4,973	2,908	46,804	4,313	14,389	117,304	23,806	17,078	11,830	13,050	17,077	15,548	20,748	40,198	24,973
GASTOS DE CAPITAL	46,095	34,977	71,707	105,653	195,215	113,514	137,823	497,303	160,365	103,969	89,131	30,347	153,593	210,068	242,203	416,056	374,043
Inversión Real Directa	21,964	15,640	41,594	77,442	66,478	54,097	45,960	71,725	84,787	77,159	67,725	22,364	119,632	173,874	160,455	192,349	165,338
Transferencias de Capital	1,114	4,109	9,918	7,779	32,564	18,620	36,996	29,095	32,459	15,544	14,841	6,880	30,279	28,016	65,982	143,834	159,765
Inversión Financiera	23,017	15,228	20,195	20,432	96,173	40,797	54,867	396,483	43,119	11,266	6,565	1,103	3,682	8,178	15,766	79,873	48,939
TOTAL DE RECURSOS	1,232,941	1,636,474	1,927,680	2,063,326	2,236,184	2,044,701	2,190,574	2,446,067	2,309,357	2,366,394	2,125,840	2,494,663	3,215,713	4,331,934	5,159,406	6,144,984	7,821,345
TOTAL DE GASTOS	1,109,598	1,406,502	1,740,006	1,906,081	2,111,008	1,988,104	2,053,303	2,554,920	2,310,969	2,300,133	2,229,647	2,243,766	2,755,449	3,163,874	3,981,093	5,158,219	6,955,578
RDO. FCIERO. ANTES DE CONTRIB.	123,343	229,972	187,674	157,245	125,176	56,597	137,271	-108,853	-1,612	66,261	-103,807	250,897	460,264	1,168,060	1,178,313	986,765	865,767
CONTRIBUCIONES FIGURATIVAS	16,219	17,110	38,455	60,444	65,036	48,830	23,485	26,546	25,482	29,415	21,652	12,738	32,375	21,164	23,813	32,469	37,982
GASTOS FIGURATIVOS	184,309	166,596	256,271	294,204	298,514	182,088	180,170	221,532	199,505	172,105	158,067	166,159	222,722	284,120	581,094	778,730	725,300
RESULTADO FINANCIERO	-44,747	80,486	-30,142	-76,515	-108,302	-76,661	-19,414	-303,839	-175,635	-76,429	-240,222	97,476	269,917	905,104	621,032	240,504	178,449
FUENTES FINANCIERAS	26,873	12,535	26,386	76,449	67,646	148,576	98,932	379,217	592,031	410,822	576,754	660,192	516,218	661,420	1,275,103	1,565,989	1,735,784
APLICACIONES FINANCIERAS	70,572	47,967	2,686	2,830	76,945	8,598	42,101	100,008	416,396	334,393	336,532	757,668	779,672	1,560,078	1,889,455	1,799,592	1,907,050
CONTR.FIG. P/APLICAC. FINANCIERAS																22	25
GASTOS FIG. P/ APLICAC. FINANCIERAS												6,464	6,446	6,680	6,923	7,208	
FINANCIAMIENTO NETO	-43,699	-35,432	23,700	73,619	-9,299	139,978	56,831	279,209	175,635	76,429	240,222	-97,476	-269,917	-905,104	-621,032	-240,504	-178,449

NOTA: Administración Central incluye las Cuentas Especiales

FUENTES: Cuentas Generales del Ejercicio.

DIRECCION GENERAL DE PROGRAMACION Y ESTADISTICA HACENDAL

PROVINCIA DE SANTA FE

Administración Central - Evolución del Resultado

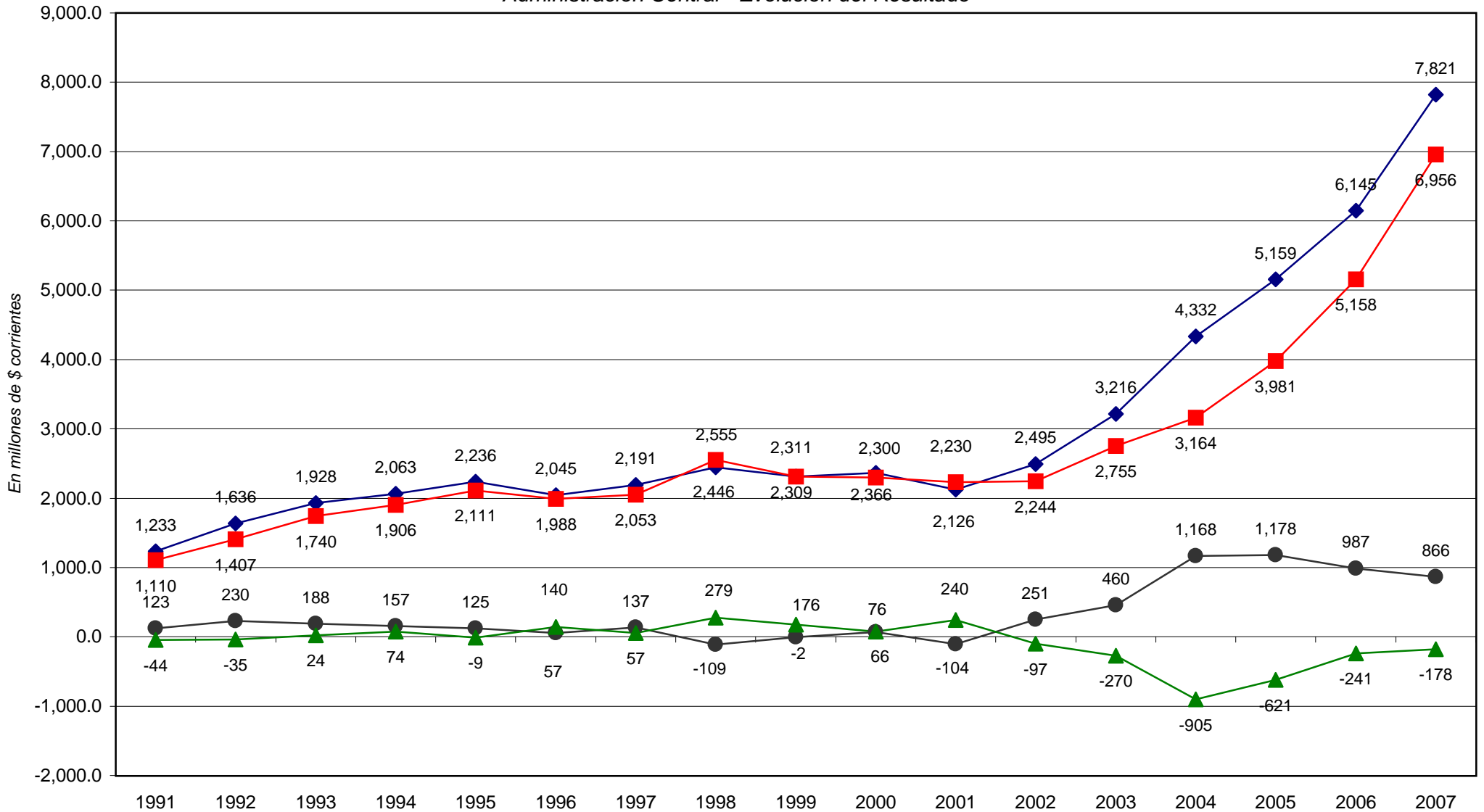

◆ *Total de Recursos*
 ■ *Total de Gastos*
 ● *Rdo. Financ. sin Contrib.*
 ▲ *Financiamiento Neto*

PROVINCIA DE SANTA FE
RECURSOS DE LA ADMINISTRACION CENTRAL
 En miles de pesos corrientes

RUBROS	1991	1992	1993	1994	1995	1996	1997	1998	1999	2000	2001	2002	2003	2004	2005	2006	2007
RECURSOS CORRIENTES	1,231,965	1,635,984	1,922,707	2,060,418	2,189,380	2,040,388	2,176,185	2,328,763	2,285,551	2,349,316	2,114,010	2,481,613	3,198,636	4,316,386	5,138,658	6,104,787	7,796,372
INGRESOS TRIBUTARIOS	1,030,390	1,383,981	1,636,945	1,740,665	1,700,820	1,765,528	2,086,428	2,249,271	2,177,445	2,217,332	1,926,760	2,246,427	2,800,714	3,954,461	4,702,369	5,621,035	7,205,444
De Jurisdicción Provincial	441,825	647,459	752,730	849,189	752,766	746,303	908,881	928,951	885,213	899,121	749,654	839,365	1,091,347	1,379,822	1,600,285	1,886,644	2,359,262
Inmobiliario	116,441	151,671	149,005	184,642	176,160	173,869	186,563	186,140	202,453	214,128	179,037	203,403	224,605	253,239	231,190	245,224	244,149
Patente Unica s/Vehículo	6,695	6,768	6,430	6,862	7,784	5,074	6,379	6,530	6,938	8,799	7,865	11,272	6,805	9,122	12,367	15,719	19,472
Sellos y Tasas Retrib. de Serv.	92,139	137,740	179,644	172,501	128,151	122,675	138,885	147,633	146,881	144,232	126,186	116,271	142,689	186,027	223,626	274,522	363,544
Ingresos Brutos	222,843	346,984	414,556	482,671	412,289	425,736	479,418	493,413	434,208	433,484	380,831	459,753	658,913	853,691	1,050,117	1,270,293	1,667,454
Otros Tributos de Origen Provincial	3,707	4,296	3,095	2,513	28,382	18,949	97,636	95,235	94,733	98,478	55,735	48,666	58,335	77,743	82,985	80,886	64,644
De Jurisdicción Nacional	588,565	736,522	884,215	891,476	948,054	1,019,225	1,177,547	1,320,320	1,292,232	1,318,211	1,177,106	1,407,062	1,709,367	2,574,639	3,102,084	3,734,391	4,846,182
Ganancias							275,535	336,050	366,793	365,972	348,594	320,131	590,820	901,551	1,136,877	1,378,984	1,791,381
Activos							1,933	546	225	367	262	170	132	71	57	129	147
Bienes Personales							22,374	37,051	25,898	29,384	25,631	24,701	75,709	79,031	86,367	98,489	118,128
Valor Agregado							599,740	664,683	588,331	565,687	452,821	391,312	583,842	949,195	1,196,846	1,547,329	2,132,655
Internos Unificados							59,521	55,851	52,301	50,875	51,146	62,215	77,164	123,170	151,895	172,871	200,296
Combustibles Líquidos							6,773	14,211	25,593	50,625	36,812	50,861	9,819	10,123	11,187	12,261	15,569
Consumo Energía Eléctrica																	
Otros Tributos de Origen Nacional	543,304	700,745	746,341	751,118	711,388	770,761	3,182	24,292	16,874	22,931	10,978	169,979	206,184	345,075	350,902	352,821	415,516
Rég. de Garantía y Fondos Nac.	45,261	35,777	137,874	140,358	236,666	248,464	205,266	187,636	188,250	198,471	233,822	385,307	165,616	166,363	167,879	171,489	172,454
Otros							3,223		27,967	33,899	17,040	2,386	81	60	73	19	36
CONTRIBUCIONES SEG. SOCIAL	53,046	63,330	45,797	56,967	77,749	28,455		342	517	360	285	201	263	291	301	593	547
INGRESOS NO TRIBUTARIOS	108,325	165,405	198,518	220,600	241,210	201,290	30,901	23,423	28,911	31,011	30,839	28,854	27,580	91,046	47,936	135,488	146,616
OTROS INGRESOS CORRIENTES	40,204	23,268	41,447	42,186	169,601	45,115	58,856	55,727	78,678	100,613	156,126	206,131	370,079	270,588	388,053	347,670	443,766
RECURSOS DE CAPITAL	976	490	4,973	2,908	46,804	4,313	14,389	117,304	23,806	17,078	11,830	13,050	17,077	15,548	20,748	40,198	24,973
CONTRIBUCIONES FIGURATIVAS	16,219	17,110	38,455	60,444	65,036	48,830	23,485	26,546	25,482	29,415	21,652	12,738	32,375	21,164	23,813	32,469	37,982
FUENTES FINANCIERAS	26,873	12,535	26,386	76,449	67,646	148,576	98,932	379,217	592,031	410,822	576,754	660,192	516,218	661,420	1,275,103	1,565,989	1,735,784
CONTR.FIG. P/APLICAC. FINANCIERAS																	
TOTAL GENERAL DE RECURSOS	1,276,033	1,666,119	1,992,521	2,200,219	2,368,866	2,242,107	2,312,991	2,851,830	2,926,870	2,806,631	2,724,246	3,167,593	3,764,306	5,014,518	6,458,323	7,743,442	9,595,111

NOTA: Administración Central incluye las Cuentas Especiales
 FUENTES: Cuentas Generales del Ejercicio.

DIRECCION GENERAL DE PROGRAMACION Y ESTADISTICA HACENDAL

PROVINCIA DE SANTA FE
GASTOS DE LA ADMINISTRACION CENTRAL
 En miles de pesos corrientes

PARTIDAS	1991	1992	1993	1994	1995	1996	1997	1998	1999	2000	2001	2002	2003	2004	2005	2006	2007
GASTOS CORRIENTES	1,063,503	1,371,525	1,668,299	1,800,428	1,915,793	1,874,590	1,915,480	2,057,617	2,150,604	2,196,164	2,140,516	2,213,419	2,601,856	2,953,807	3,738,890	4,742,163	6,581,536
REMUNERACIONES	631,929	850,993	1,038,577	1,095,685	1,149,595	1,160,978	1,186,030	1,224,719	1,328,993	1,365,283	1,331,421	1,315,639	1,381,087	1,657,974	2,202,821	2,897,028	3,922,773
OTROS GASTOS DE CONSUMO	118,270	126,474	151,191	171,320	235,356	183,194	148,036	169,309	157,910	165,375	167,883	180,996	289,060	267,390	351,556	408,338	529,291
RENTAS DE LA PROPIEDAD	13,408	97	783	2,995	6,548	17,269	27,017	34,382	43,266	67,251	58,696	88,703	79,196	57,481	89,218	90,353	70,895
PRESTACIONES A LA SEG. SOCIAL	23,884	31,185	35,431	32,955	34,990	35,584	35,358	46,249	37,726	37,461	36,777	37,708	42,660	49,042	57,039	65,106	82,797
OTROS GASTOS CORRIENTES								64,284	7,174	135	2,813		5	7		182	8
TRANSFERENCIAS CORRIENTES	276,012	362,776	442,317	497,473	489,304	477,565	519,039	518,674	575,535	560,659	542,926	590,373	809,848	921,913	1,038,256	1,281,156	1,975,771
Coparticipación a MMCC	163,382	217,125	231,542	252,267	238,203	245,125	260,925	259,496	267,519	272,238	246,225	271,046	303,656	408,556	512,454	633,239	828,034
Resto	112,630	145,651	210,775	245,206	251,101	232,440	258,114	259,178	308,016	288,421	296,701	319,327	506,192	513,357	525,803	647,917	1,147,737
GASTOS DE CAPITAL	46,095	34,977	71,707	105,653	195,215	113,514	137,823	497,303	160,365	103,969	89,131	30,347	153,593	210,068	242,203	416,056	374,043
INVERSION REAL DIRECTA	21,964	15,640	41,594	77,442	66,478	54,097	45,960	71,725	84,787	77,159	67,725	22,364	119,632	173,874	160,455	192,349	165,338
Bienes Preexistentes	800		820	1,561	713	1,155	1,635	740	170	156	246	201	2,034	4,585	5,421	4,760	6,713
Construcciones	14,702	11,847	33,145	67,453	56,093	40,250	24,772	47,752	61,376	56,160	53,969	15,705	87,094	139,620	101,909	119,607	117,171
Maquinarias y Equipos	6,462	3,793	7,629	8,428	9,672	12,692	19,553	17,940	18,462	17,404	8,955	3,655	24,244	24,550	42,462	61,849	37,939
Otros								5,293	4,779	3,439	4,555	2,803	6,260	5,119	10,662	6,134	3,514
TRANSFERENCIAS DE CAPITAL	1,114	4,109	9,918	7,779	32,564	18,620	36,996	29,095	32,459	15,544	14,841	6,880	30,279	28,016	65,982	143,834	159,765
INVERSION FINANCIERA	23,017	15,228	20,195	20,432	96,173	40,797	54,867	396,483	43,119	11,266	6,565	1,103	3,682	8,178	15,766	79,873	48,939
GASTOS FIGURATIVOS	184,309	166,596	256,271	294,204	298,514	182,088	180,170	221,532	199,505	172,105	158,067	166,159	222,722	284,120	581,094	778,730	725,300
APLICACIONES FINANCIERAS	70,572	47,967	2,686	2,830	76,945	8,598	42,101	100,008	416,396	334,393	336,532	757,668	779,672	1,560,078	1,889,455	1,799,592	1,907,050
GASTOS FIG. P/ APLICAC. FINANCIERAS													6,464	6,446	6,680	6,923	7,208
TOTAL GENERAL DE GASTOS	1,364,479	1,621,065	1,998,963	2,203,115	2,486,467	2,178,790	2,275,574	2,876,460	2,926,870	2,806,631	2,724,246	3,167,593	3,764,306	5,014,518	6,458,323	7,743,464	9,595,136

NOTA: Administración Central incluye las Cuentas Especiales

FUENTES: Cuentas Generales del Ejercicio.

DIRECCION GENERAL DE PROGRAMACION Y ESTADISTICA HACENDAL

PROVINCIA DE SANTA FE

Total de Gastos según la clasificación por Finalidad/Función de la ADMINISTRACION CENTRAL

En miles de pesos corrientes

CONCEPTOS	1991	1992	1993	1994	1995	1996	1997	1998	1999	2000	2001	2002	2003	2004	2005	2006	2007
1 - ADMINISTRACION GUBERNAMENTAL	363,377	469,238	581,221	638,498	715,869	664,876	629,401	687,296	687,731	677,938	716,609	633,597	715,533	832,940	1,100,940	1,301,967	1,675,606
10 - Legislativa	33,795	44,568	59,061	66,289	66,992	64,492	66,810	74,010	73,436	71,425	66,289	46,457	43,362	49,958	56,905	74,987	97,569
20 - Judicial	71,168	90,098	117,295	117,757	128,091	139,221	147,273	148,724	153,578	154,342	151,498	149,997	148,671	177,229	232,497	260,079	303,415
30 - Dirección Superior Ejecutiva								165,880	161,570	142,326	139,655	125,166	189,075	165,296	232,313	287,391	373,033
50 - Relaciones Interiores	169,099	222,219	235,235	257,390	252,007	255,971	262,960	280,671	279,129	285,989	333,213	287,856	309,387	413,670	542,355	632,302	847,647
60 - Administración Fiscal	86,421	107,595	163,764	190,411	262,589	198,776	145,638	9,358	10,457	13,914	16,079	14,587	14,988	15,440	17,955	27,173	25,495
70 - Control de la Gestión Pública	2,894	4,758	5,866	6,651	6,190	6,416	6,720	7,237	7,867	8,258	7,829	7,960	8,264	9,386	13,731	16,423	23,489
80 - Información y Estadística Básica								1,416	1,694	1,684	2,046	1,574	1,786	1,961	5,183	3,611	4,959
2 - SERVICIOS DE SEGURIDAD	142,996	195,456	219,322	228,005	228,706	224,476	237,316	252,571	259,562	272,013	263,894	268,619	319,440	355,159	502,226	599,887	743,400
10 - Seguridad Interior	132,437	180,170	203,545	211,352	212,459	208,793	220,027	227,379	239,351	245,109	241,876	243,982	283,457	312,823	420,688	495,385	649,670
20 - Sistema Penal	10,559	15,286	15,777	16,653	16,247	15,683	17,289	25,192	20,211	26,904	22,018	24,637	35,983	42,336	81,538	104,501	93,730
3 - SERVICIOS SOCIALES	635,975	798,553	1,054,907	1,168,091	1,184,419	1,097,057	1,055,871	1,114,271	1,184,576	1,223,816	1,198,789	1,227,801	1,544,228	1,717,897	2,162,762	2,986,021	4,192,340
10 - Salud	107,740	138,161	174,861	188,849	184,454	186,981	188,481	179,351	204,103	204,475	202,578	223,147	282,729	307,220	420,173	553,983	752,254
20 - Promoción y Asistencia Social	16,375	20,294	33,415	46,356	35,573	34,013	35,164	86,756	81,878	90,818	115,875	137,960	305,189	253,437	226,575	272,960	506,990
30 - Seguridad Social	137,668	144,189	197,207	234,700	204,296	120,900	52,910	49,260	41,475	41,985	41,248	42,217	45,826	52,544	61,421	70,632	89,771
41 - Educación Elemental	232,403	320,979	368,971	386,917	398,247	401,995	405,449	418,604	451,932	468,103	450,884	444,195	487,857	608,178	817,028	1,130,865	1,542,152
42 - Educación Media y Técnica	68,311	95,546	177,367	212,005	243,813	241,112	245,568	259,427	281,637	302,813	291,519	289,447	307,614	370,122	479,950	652,782	900,705
43 - Educación Superior y Universitaria	16,578	22,579	25,135	25,567	42,549	42,855	43,727	46,814	50,784	53,494	50,334	50,620	50,618	60,127	76,396	107,875	140,101
44 - Cultura	2,542	3,351	4,033	3,807	3,277	4,036	4,065	6,537	4,290	4,158	4,057	3,878	4,088	5,550	7,133	12,262	20,201
45 - Deporte y Recreación	759	1,378	2,755	1,126	1,400	1,170	1,857	1,596	1,662	2,150	2,171	2,148	2,026	2,460	4,224	7,350	9,207
46 - Administración de la Educación	44,701	49,764	66,301	65,689	67,077	59,874	73,168	51,003	58,601	46,583	31,005	28,352	44,102	39,329	45,181	65,581	82,812
50 - Ciencia y Técnica			1,839	838	1,434	797	762	961	1,017	858					75	215	2,625
60 - Trabajo								1,932	1,945	2,252	2,297	2,475	4,663	5,063	6,324	8,262	11,803
70 - Vivienda y Urbanismo													1,761				
80 - Agua Potable y Alcantarillada	8,898	2,312	3,023	2,237	2,299	3,324	4,720	12,030	5,252	6,107	6,821	3,362	4,316	8,281	7,762	97,670	132,601
90 - Otros Servicios Urbanos										20			3,439	5,586	10,521	5,584	1,118
4 - SERVICIOS ECONOMICOS	46,575	41,087	59,588	52,697	157,698	81,571	103,756	483,385	136,719	58,939	67,203	31,372	92,095	186,438	114,299	164,671	261,025
10 - Energía, Combustible y Minería	9,948	6,476	8,108	8,130	56,924	7,598	4,896										12,633
20 - Comunicaciones	9,130	5,969	5,960	1,765	1,570	1,391	1,238		587	153	6,228	1,183	349		57		
30 - Transporte	2,613	3,971	7,403	1,085	12,914	2,115	2,065	8,584	39,219	22,866	26,289	8,898	63,642	110,701	50,383	29,022	81,506
40 - Ecología y Medio Ambiente								1,270	1,138	2,511	2,520	2,703	3,087	3,550	5,015	7,417	10,801
50 - Agricultura	15,621	13,880	21,177	21,143	19,392	14,920	13,039	7,665	29,979	15,339	17,214	6,884	8,799	13,704	13,174	11,105	49,338
60 - Industria	859	927	1,956	3,436	2,504	914	7,229	4,122	7,895	1,464	2,676	2,320	3,986	15,747	11,365	17,133	13,626
70 - Comercio, Turismo y Otros Servicios	8,294	9,864	14,984	17,138	29,810	28,095	17,390	3,839	4,374	4,017	3,228	3,108	6,137	22,531	11,419	12,605	24,703
80 - Seguro y Finanzas	110				34,584	26,538	57,899	457,905	53,527	12,589	9,048	6,276	6,095	20,205	22,885	87,390	68,418
5 - DEUDA PUBLICA	11,461	978	509	2,976	6,417	17,221	26,960	33,331	42,404	67,285	58,643	88,727	84,152	71,440	100,866	105,674	83,207
9 - NO CLASIFICADO	164,097	115,752	83,415	112,848	193,359	93,588	222,271	305,604	249,699	190,503	276,639	535,857	440,203	582,509	962,946	1,377,666	1,106,859
TOTAL GENERAL	1,364,481	1,621,064	1,998,962	2,203,115	2,486,468	2,178,789	2,275,575	2,876,458	2,560,691	2,490,494	2,581,777	2,785,973	3,195,651	3,746,383	4,944,038	6,535,886	8,062,438

NOTA: Administración Central incluye las Cuentas Especiales

DIRECCION GENERAL DE PROGRAMACION Y ESTADISTICA HACENDAL

PROVINCIA DE SANTA FE

Esquema Ahorro-Inversión y Financiamiento de la ADMINISTRACION CENTRAL SIN CUENTAS ESPECIALES

En miles de pesos corrientes

CONCEPTOS	1991	1992	1993	1994	1995	1996	1997	1998	1999	2000	2001	2002	2003	2004	2005	2006	2007
RECURSOS CORRIENTES	1,230,108	1,622,063	1,903,613	2,036,506	2,165,543	2,014,935	2,142,728	2,293,024	2,248,222	2,311,360	2,075,541	2,444,849	3,154,763	4,263,465	5,064,968	6,022,166	7,705,889
Ingresos Tributarios	1,029,904	1,383,757	1,635,948	1,740,665	1,700,820	1,765,528	2,086,428	2,249,030	2,177,445	2,217,332	1,926,760	2,246,427	2,800,714	3,954,461	4,702,369	5,621,035	7,205,444
Contribuciones Seguridad Social	53,046	63,330	45,797	56,967	77,749	28,455				236	201						
Ingresos No Tributarios	107,706	152,896	181,263	203,529	222,904	181,328	9,944	15,459	22,026	24,019	22,505	20,829	19,178	80,946	29,428	124,125	133,622
Otros Ingresos Corrientes	39,452	22,080	40,605	35,345	164,070	39,624	46,356	28,535	48,751	70,009	126,040	177,391	334,871	228,058	333,171	277,006	366,822
GASTOS CORRIENTES	1,050,214	1,343,997	1,627,228	1,764,196	1,865,820	1,823,022	1,856,562	1,999,988	2,069,168	2,123,119	2,072,111	2,136,951	2,523,677	2,803,229	3,617,844	4,606,169	6,445,150
Remuneraciones	631,873	850,961	1,038,577	1,095,638	1,149,529	1,160,859	1,185,982	1,224,719	1,328,993	1,365,283	1,331,421	1,315,639	1,380,997	1,657,127	2,201,657	2,894,293	3,919,708
Otros Gastos de Consumo	110,437	104,008	122,434	142,115	201,403	147,543	106,497	121,622	104,867	116,693	123,956	146,076	254,248	228,764	284,362	337,481	451,853
Rentas de la Propiedad	13,403		242	795	1,613	11,099	19,900	34,382	43,266	54,040	45,491	53,701	50,734	35,793	89,218	67,877	49,557
Prestaciones de la Seguridad Social	23,884	31,185	35,431	32,955	34,990	35,584	35,358	46,249	37,726	37,461	36,777	37,708	42,660	49,042	57,039	65,106	82,797
Otros Gastos Corrientes								64,284	7,081	135	2,813		5	7		182	8
Transferencias Corrientes	270,617	357,843	430,544	492,693	478,285	467,937	508,825	508,732	547,235	549,507	531,653	583,827	795,033	832,496	985,568	1,241,230	1,941,226
RESULTADO ECONOMICO	179,894	278,066	276,385	272,310	299,723	191,913	286,166	293,036	179,054	188,241	3,430	307,897	631,087	1,460,237	1,447,124	1,415,997	1,260,739
RECURSOS DE CAPITAL	976	168	4,366	843	42,804	1,290	13,607	103,874	11,779	6,295	1,939	721	-962	-4,010	239	8,704	3,670
GASTOS DE CAPITAL	42,722	24,200	48,859	38,946	142,092	70,208	102,774	455,575	77,335	50,930	41,165	16,566	72,121	74,182	138,183	362,035	350,666
Inversión Real Directa	20,711	13,594	32,625	28,065	23,071	13,985	17,854	40,412	23,038	33,889	24,002	9,070	65,762	54,138	80,209	163,476	155,134
Transferencias de Capital	301	1,407	4,460	1,170	25,590	15,846	32,668	27,360	29,239	13,094	13,125	6,880	28,525	20,044	51,724	126,307	157,115
Inversión Financiera	21,710	9,199	11,774	9,711	93,431	40,377	52,252	387,803	25,058	3,947	4,038	616	-22,166		6,250	72,252	38,416
TOTAL DE RECURSOS	1,231,084	1,622,231	1,907,979	2,037,349	2,208,347	2,016,225	2,156,335	2,396,898	2,260,001	2,317,655	2,077,480	2,445,570	3,153,801	4,259,455	5,065,208	6,030,870	7,709,558
TOTAL DE GASTOS	1,092,936	1,368,197	1,676,087	1,803,142	2,007,912	1,893,230	1,959,336	2,455,563	2,146,503	2,174,049	2,113,276	2,153,517	2,595,798	2,877,410	3,756,027	4,968,204	6,795,816
RDO. FCIERO. ANTES DE CONTRIB.	138,148	254,034	231,892	234,207	200,435	122,995	196,999	-58,665	113,498	143,606	-35,796	292,053	558,003	1,382,045	1,309,181	1,062,666	913,742
CONTRIBUCIONES FIGURATIVAS	82	564	6,945	15,761	19,077	2,980	1,005	1,302	1,840	2,174	-213	49	19,595	2,753			
GASTOS FIGURATIVOS	182,431	166,470	250,158	278,804	281,492	179,432	180,170	221,532	199,505	172,105	158,067	166,159	222,722	284,120	581,094	778,532	725,300
RESULTADO FINANCIERO	-44,201	88,128	-11,321	-28,836	-61,980	-53,457	17,834	-278,895	-84,167	-26,325	-194,076	125,943	354,876	1,100,678	728,086	284,133	188,443
FUENTES FINANCIERAS	26,096	2,429	5,778	26,930	19,484	118,890	71,492	332,413	497,998	361,407	520,611	644,266	469,647	537,028	1,193,361	1,485,438	1,693,950
APLICACIONES FINANCIERAS	70,319	45,526	899	990	75,105	2,116	35,243	85,160	399,348	322,630	322,442	677,523	692,786	1,463,766	1,797,917	1,697,937	1,814,117
CONTR.FIG. P/APLICAC. FINANCIERAS																	22
GASTOS FIG. P/ APLICAC. FINANCIERAS													6,464	6,446	6,680	6,923	7,208
FINANCIAMIENTO NETO	-44,223	-43,097	4,879	25,940	-55,621	116,774	36,249	247,253	98,650	38,777	198,169	-33,257	-229,602	-933,184	-611,236	-219,401	-127,350

FUENTES: Cuentas Generales del Ejercicio.

DIRECCION GENERAL DE PROGRAMACION Y ESTADISTICA HACENDAL

PROVINCIA DE SANTA FE

Administración Central sin Ctas. Especiales - Evolución del Resultado

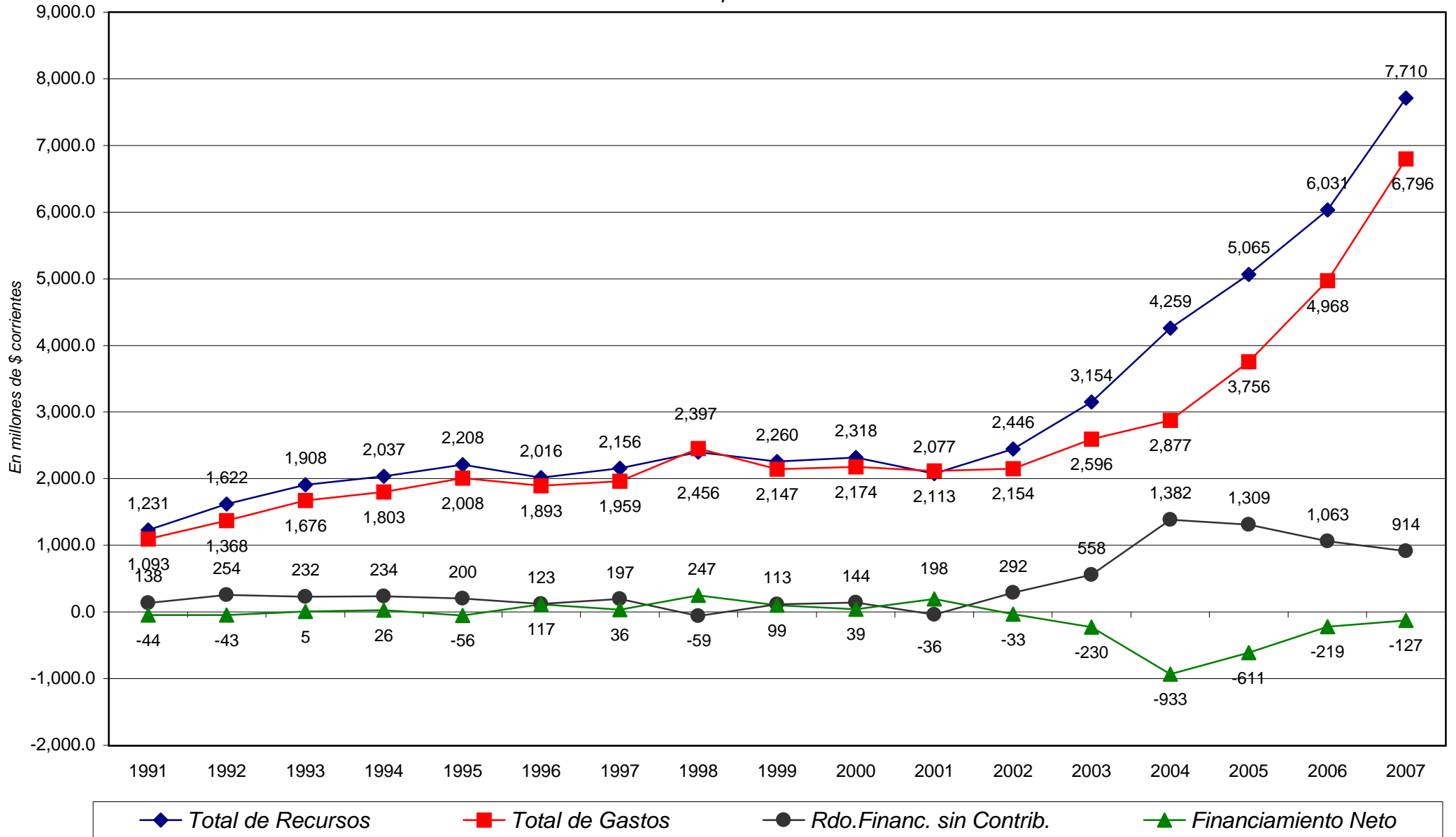

PROVINCIA DE SANTA FE

Total de Gastos según la clasificación por Finalidad/Función de la ADMINISTRACION CENTRAL SIN CUENTAS ESPECIALES

En miles de pesos corrientes

CONCEPTOS	1991	1992	1993	1994	1995	1996	1997	1998	1999	2000	2001	2002	2003	2004	2005	2006	2007
1 - ADMINISTRACION GUBERNAMENTAL	361,897	462,006	572,319	615,125	703,806	652,196	615,543	675,527	678,279	670,254	709,392	626,907	710,230	820,594	1,080,658	1,279,775	1,664,493
10 - Legislativa	33,795	44,568	59,061	66,289	66,992	64,492	66,810	74,010	73,436	71,425	66,289	46,457	43,362	49,958	56,905	74,987	97,569
20 - Judicial	70,549	88,726	115,704	115,223	125,416	137,153	144,277	145,837	149,745	151,498	148,032	146,751	145,913	172,209	228,928	254,717	300,401
30 - Dirección Superior Ejecutiva								156,998	155,951	137,486	135,904	121,722	186,530	157,970	215,600	270,560	364,933
50 - Relaciones Interiores	169,099	222,219	235,235	257,390	252,007	255,971	262,960	280,671	279,129	285,989	333,213	287,856	309,387	413,670	542,355	632,302	847,647
60 - Administración Fiscal	85,560	101,735	156,453	169,572	253,201	188,164	134,776	9,358	10,457	13,914	16,079	14,587	14,988	15,440	17,955	27,173	25,495
70 - Control de la Gestión Pública	2,894	4,758	5,866	6,651	6,190	6,416	6,720	7,237	7,867	8,258	7,829	7,960	8,264	9,386	13,731	16,423	23,489
80 - Información y Estadística Básica								1,416	1,694	1,684	2,046	1,574	1,786	1,961	5,183	3,611	4,959
2 - SERVICIOS DE SEGURIDAD	142,996	183,733	204,274	211,713	211,980	207,757	219,592	234,653	241,567	254,255	246,325	252,426	301,722	339,608	461,139	560,890	701,672
10 - Seguridad Interior	132,437	168,447	188,497	195,060	195,733	192,074	202,303	209,461	221,356	227,351	224,307	227,789	265,739	297,272	379,601	456,388	607,942
20 - Sistema Penal	10,559	15,286	15,777	16,653	16,247	15,683	17,289	25,192	20,211	26,904	22,018	24,637	35,983	42,336	81,538	104,501	93,730
3 - SERVICIOS SOCIALES	621,341	779,717	1,016,933	1,109,775	1,136,778	1,046,864	1,004,899	1,060,193	1,110,198	1,166,269	1,153,091	1,199,277	1,505,808	1,592,608	2,051,884	2,904,732	4,122,104
10 - Salud	100,492	128,622	163,091	178,572	162,483	159,297	166,962	160,040	172,664	182,430	183,157	209,784	267,963	288,808	384,014	519,350	718,393
20 - Promoción y Asistencia Social	16,375	20,294	33,415	46,356	35,573	34,013	35,164	83,927	78,135	87,965	106,604	132,929	294,022	167,471	175,144	240,079	483,951
30 - Seguridad Social	137,668	144,189	189,627	198,730	201,991	119,240	52,584	48,960	41,475	41,985	41,248	42,217	45,826	52,544	61,421	70,632	89,771
41 - Educación Elemental	232,403	320,979	368,971	386,917	394,209	397,987	404,970	418,063	451,932	468,103	450,884	444,195	487,857	608,178	817,028	1,128,988	1,542,152
42 - Educación Media y Técnica	67,800	94,348	175,343	211,610	242,956	239,495	245,480	259,427	281,637	302,813	291,519	289,447	307,614	370,122	479,950	652,430	900,705
43 - Educación Superior y Universitaria	16,578	22,579	25,135	25,567	42,549	42,855	43,727	46,814	50,784	53,494	50,334	50,620	50,618	60,127	76,396	107,841	140,101
44 - Cultura	2,542	3,351	4,033	3,807	3,277	4,036	4,065	6,537	4,290	4,158	4,057	3,878	4,088	5,550	7,133	12,262	20,201
45 - Deporte y Recreación	759	904	1,053	872	920	920	950	916	887	1,680	1,676	1,676	1,643	1,939	3,270	6,513	8,665
46 - Administración de la Educación	37,826	42,139	51,403	55,141	49,179	45,330	47,115	23,755	23,262	19,169	18,579	20,637	32,305	26,532	34,986	55,827	70,823
50 - Ciencia y Técnica			1,839	838	1,434	797	762	961	1,017	858				75	75	215	2,625
60 - Trabajo								1,843	1,835	1,992	1,989	2,304	4,376	4,709	6,144	7,342	10,999
70 - Vivienda y Urbanismo													1,761				
80 - Agua Potable y Alcantarillada	8,898	2,312	3,023	2,237	2,255	2,894	3,120	8,805	2,251	2,395	3,040	1,590	4,296	5,994	6,322	97,670	132,601
90 - Otros Servicios Urbanos										20			3,439	634		5,584	1,118
4 - SERVICIOS ECONOMICOS	46,032	40,575	57,874	49,938	135,966	72,460	99,403	471,133	74,078	31,642	32,764	25,758	49,750	74,850	61,479	127,695	245,678
10 - Energía, Combustible y Minería	9,948	6,476	8,108	8,130	56,924	7,598	4,896										12,633
20 - Comunicaciones	9,130	5,969	5,960	1,765	1,570	1,391	1,238										
30 - Transporte	2,613	3,971	7,403	1,085	4,872	1,958		1,845	18,770	9,261	10,421	7,659	26,649	16,738	15,081	28,002	81,506
40 - Ecología y Medio Ambiente								1,270	1,138	2,511	2,520	2,703	3,087	3,550	5,015	7,417	10,801
50 - Agricultura	15,621	13,880	20,946	21,143	19,392	14,920	13,039	7,459	6,488	6,564	6,641	4,179	4,190	4,956	8,354	9,554	49,052
60 - Industria	316	415	473	677	670	470	7,208	4,109	1,161	1,464	2,676	2,320	3,986	15,747	11,365	17,133	13,626
70 - Comercio, Turismo y Otros Servicios	8,294	9,864	14,984	17,138	17,954	19,585	14,063	3,839	4,374	4,017	3,228	3,108	6,137	22,531	11,419	12,605	24,703
80 - Seguro y Finanzas	110				34,584	26,538	57,899	452,611	42,147	7,825	7,278	5,789	5,701	11,328	10,245	52,985	53,358
5 - DEUDA PUBLICA	11,456	976	229	777	1,482	11,051	19,900	22,352	32,561	51,486	45,439	50,847	56,517	49,752	74,504	83,197	61,869
9 - NO CLASIFICADO	161,966	113,185	75,514	95,608	174,497	84,450	215,413	298,396	242,494	178,741	264,305	458,590	357,110	486,196	871,407	1,286,825	1,013,927
TOTAL GENERAL	1,345,688	1,580,192	1,927,143	2,082,936	2,364,509	2,074,778	2,174,750	2,762,254	2,379,177	2,352,647	2,451,316	2,613,805	2,981,137	3,363,608	4,601,072	6,243,113	7,809,743

PROVINCIA DE SANTA FE

Esquema Ahorro-Inversión y Financiamiento de las CUENTAS ESPECIALES

En miles de pesos corrientes

CONCEPTOS	1991	1992	1993	1994	1995	1996	1997	1998	1999	2000	2001	2002	2003	2004	2005	2006	2007
RECURSOS CORRIENTES	1,857	13,921	19,094	23,912	23,837	25,453	33,457	35,739	37,329	37,956	38,469	36,764	43,873	52,921	73,690	82,620	90,484
Ingresos Tributarios	486	224	997					241									
Contribuciones Seguridad Social								342	517	360	49		263	291	301	593	547
Ingresos No Tributarios	619	12,509	17,255	17,071	18,306	19,962	20,957	7,964	6,885	6,992	8,334	8,025	8,402	10,100	18,508	11,363	12,993
Otros Ingresos Corrientes	752	1,188	842	6,841	5,531	5,491	12,500	27,192	29,927	30,604	30,086	28,740	35,208	42,530	54,882	70,664	76,943
GASTOS CORRIENTES	13,289	27,528	41,071	36,232	49,973	51,568	58,918	57,629	81,436	73,045	68,405	76,468	78,179	150,578	121,046	135,994	136,386
Remuneraciones	56	32		47	66	119	48						90	847	1,164	2,735	3,065
Otros Gastos de Consumo	7,833	22,466	28,757	29,205	33,953	35,651	41,539	47,687	53,043	48,682	43,927	34,920	34,812	38,626	67,194	70,857	77,438
Rentas de la Propiedad	5	97	541	2,200	4,935	6,170	7,117			13,211	13,205	35,002	28,462	21,688		22,476	21,338
Prestaciones de la Seguridad Social									93								
Otros Gastos Corrientes																	
Transferencias Corrientes	5,395	4,933	11,773	4,780	11,019	9,628	10,214	9,942	28,300	11,152	11,273	6,546	14,815	89,417	52,688	39,926	34,545
RESULTADO ECONOMICO	-11,432	-13,607	-21,977	-12,320	-26,136	-26,115	-25,461	-21,890	-44,107	-35,089	-29,936	-39,703	-34,307	-97,657	-47,356	-53,373	-45,902
RECURSOS DE CAPITAL		322	607	2,065	4,000	3,023	782	13,430	12,027	10,783	9,891	12,329	18,039	19,558	20,509	31,494	21,303
GASTOS DE CAPITAL	3,373	10,777	22,848	66,707	53,123	43,306	35,049	41,728	83,030	53,039	47,966	13,781	81,472	135,886	104,020	54,021	23,377
Inversión Real Directa	1,253	2,046	8,969	49,377	43,407	40,112	28,106	31,313	61,749	43,270	43,723	13,294	53,870	119,736	80,246	28,873	10,204
Transferencias de Capital	813	2,702	5,458	6,609	6,974	2,774	4,328	1,735	3,220	2,450	1,716		1,754	7,972	14,258	17,527	2,650
Inversión Financiera	1,307	6,029	8,421	10,721	2,742	420	2,615	8,680	18,061	7,319	2,527	488	25,848	8,178	9,516	7,621	10,523
TOTAL DE RECURSOS	1,857	14,243	19,701	25,977	27,837	28,476	34,239	49,169	49,356	48,739	48,360	49,093	61,912	72,479	94,199	114,114	111,787
TOTAL DE GASTOS	16,662	38,305	63,919	102,939	103,096	94,874	93,967	99,357	164,466	126,084	116,371	90,249	159,651	286,464	225,066	190,015	159,763
RDO. FCIERO. ANTES DE CONTRIB.	-14,805	-24,062	-44,218	-76,962	-75,259	-66,398	-59,728	-50,188	-115,110	-77,345	-68,011	-41,156	-97,739	-213,985	-130,868	-75,901	-47,975
CONTRIBUCIONES FIGURATIVAS	16,137	16,546	31,510	44,683	45,959	45,850	22,480	25,244	23,642	27,241	21,865	12,689	12,780	18,411	23,813	32,469	37,982
GASTOS FIGURATIVOS	1,878	126	6,113	15,400	17,022	2,656										198	
RESULTADO FINANCIERO	-546	-7,642	-18,821	-47,679	-46,322	-23,204	-37,248	-24,944	-91,468	-50,104	-46,146	-28,467	-84,959	-195,574	-107,055	-43,630	-9,993
FUENTES FINANCIERAS	777	10,106	20,608	49,519	48,162	29,686	27,440	46,804	94,033	49,415	56,143	15,926	46,571	124,392	81,742	80,552	41,834
APLICACIONES FINANCIERAS	253	2,441	1,787	1,840	1,840	6,482	6,858	14,848	17,048	11,763	14,090	80,146	86,886	96,312	91,538	101,655	92,933
CONTR.FIG. P/APLICAC.FINANCIERAS																	
GASTOS FIG. P/ APLICAC. FINANCIERAS																	
FINANCIAMIENTO NETO	524	7,665	18,821	47,679	46,322	23,204	20,582	31,956	76,985	37,652	42,053	-64,219	-40,315	28,080	-9,796	-21,103	-51,099

FUENTES: Cuentas Generales del Ejercicio.

DIRECCION GENERAL DE PROGRAMACION Y ESTADISTICA HACENDAL

PROVINCIA DE SANTA FE

Cuentas Especiales - Evolución del Resultado

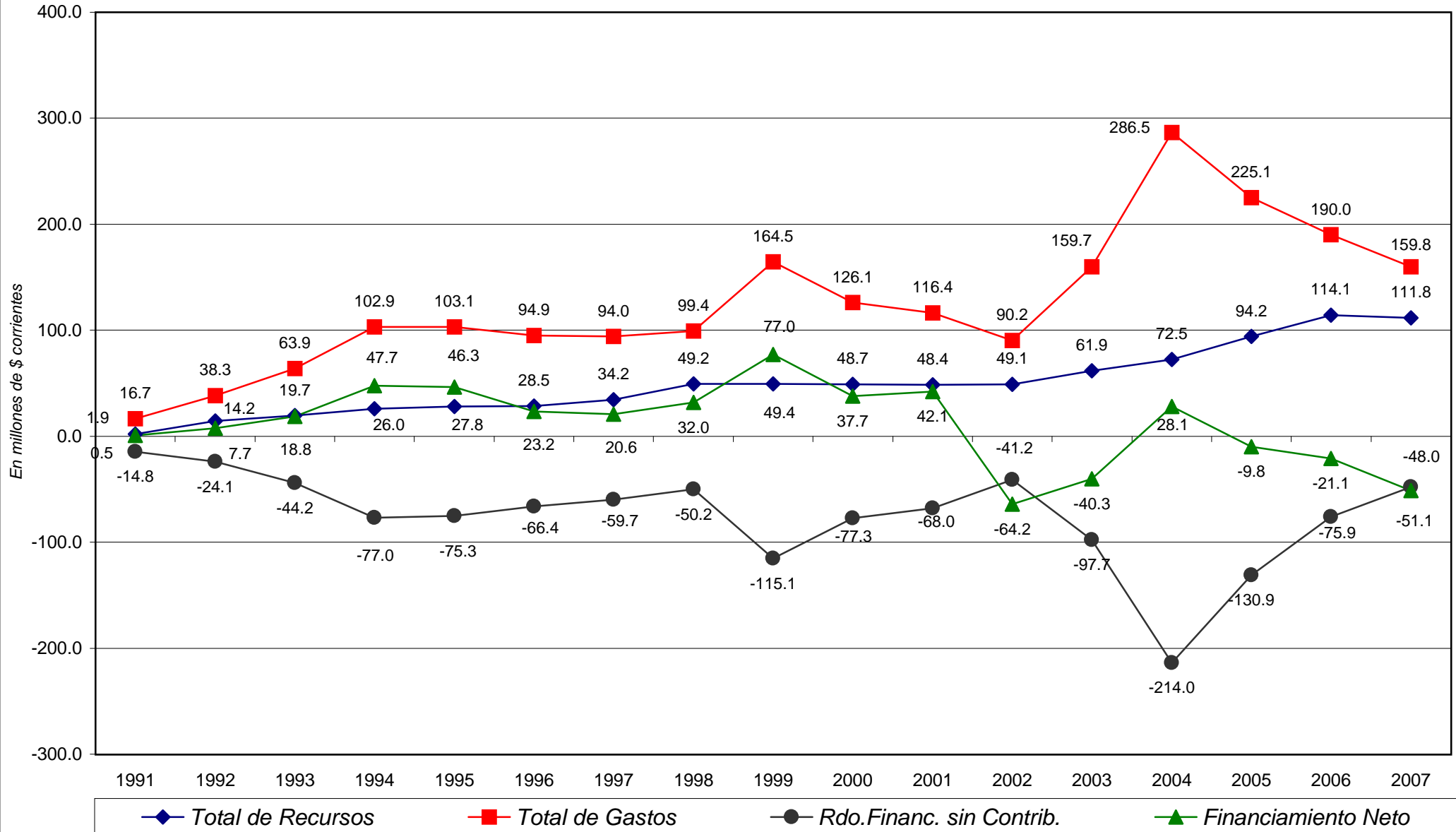

PROVINCIA DE SANTA FE

Total de Gastos según la clasificación por Finalidad/Función de las CUENTAS ESPECIALES

En miles de pesos corrientes

CONCEPTOS	1991	1992	1993	1994	1995	1996	1997	1998	1999	2000	2001	2002	2003	2004	2005	2006	2007
1 - ADMINISTRACION GUBERNAMENTAL	1,480	7,232	8,902	23,373	12,063	12,680	13,858	11,769	9,452	7,684	7,217	6,690	5,303	12,346	20,282	22,193	11,113
10 - Legislativa																	
20 - Judicial	619	1,372	1,591	2,534	2,675	2,068	2,996	2,887	3,833	2,844	3,466	3,246	2,758	5,020	3,569	5,361	3,014
30 - Dirección Superior Ejecutiva								8,882	5,619	4,840	3,751	3,444	2,545	7,326	16,713	16,831	8,099
50 - Relaciones Interiores																	
60 - Administración Fiscal	861	5,860	7,311	20,839	9,388	10,612	10,862										
70 - Control de la Gestión Pública																	
80 - Información y Estadística Básica																	
2 - SERVICIOS DE SEGURIDAD		11,723	15,048	16,292	16,726	16,719	17,724	17,918	17,995	17,758	17,569	16,193	17,718	15,551	41,087	38,997	41,728
10 - Seguridad Interior		11,723	15,048	16,292	16,726	16,719	17,724	17,918	17,995	17,758	17,569	16,193	17,718	15,551	41,087	38,997	41,728
20 - Sistema Penal																	
3 - SERVICIOS SOCIALES	14,634	18,836	37,974	58,316	47,641	50,193	50,972	54,078	74,378	57,547	45,698	28,524	38,420	125,289	110,878	81,289	70,237
10 - Salud	7,248	9,539	11,770	10,277	21,971	27,684	21,519	19,311	31,439	22,045	19,421	13,363	14,766	18,412	36,158	34,634	33,861
20 - Promoción y Asistencia Social									2,829	3,743	2,853	9,271	5,031	11,167	85,966	51,431	32,881
30 - Seguridad Social			7,580	35,970	2,305	1,660	326	300									
41 - Educación Elemental					4,038	4,008	479	541									1,876
42 - Educación Media y Técnica	511	1,198	2,024	395	857	1,617	88										352
43 - Educación Superior y Universitaria																	35
44 - Cultura																	
45 - Deporte y Recreación		474	1,702	1,126	528	250	907	535	746	1,263	491	472	383	521	954	838	542
46 - Administración de la Educación	6,875	7,625	14,898	10,548	17,898	14,544	26,053	27,248	35,339	27,414	12,426	7,715	11,797	12,797	10,194	9,755	11,990
50 - Ciencia y Técnica																	
60 - Trabajo								89	110	260	308	171	287	354	180	920	804
70 - Vivienda y Urbanismo																	
80 - Agua Potable y Alcantarillada					44	430	1,600	3,225	3,001	3,712	3,781	1,772	20	2,287	1,440		
90 - Otros Servicios Urbanos														4,952	10,521		
4 - SERVICIOS ECONOMICOS	543	512	1,714	2,759	21,732	9,111	4,353	12,252	62,641	27,297	34,439	5,614	42,345	111,588	52,819	36,976	15,347
10 - Energía, Combustible y Minería																	
20 - Comunicaciones									587	153	6,228	1,183	349		57		
30 - Transporte					8,042	157	1,005	6,739	20,449	13,605	15,868	1,239	36,993	93,963	35,302	1,020	
40 - Ecología y Medio Ambiente																	
50 - Agricultura			231					206	23,491	8,775	10,573	2,705	4,609	8,748	4,821	1,551	287
60 - Industria	543	512	1,483	2,759	1,834	444	21	13	6,734								
70 - Comercio, Turismo y Otros Servicios					11,856	8,510	3,327										
80 - Seguro y Finanzas								5,294	11,380	4,764	1,770	487	394	8,877	12,639	34,405	15,060
5 - DEUDA PUBLICA	5	2	280	2,199	4,935	6,170	7,060	10,979	9,843	15,799	13,204	37,880	27,635	21,688	26,362	22,477	21,338
9 - NO CLASIFICADO	2,131	2,567	7,901	17,240	18,862	9,138	6,858	7,208	7,205	11,762	12,334	77,267	83,093	96,313	91,538	90,841	92,933
TOTAL GENERAL	18,793	40,872	71,819	120,179	121,959	104,011	100,825	114,204	181,514	137,847	130,461	172,168	214,514	382,775	342,967	292,773	252,696

FUENTE: Cuenta General del Ejercicio

DIRECCION GENERAL DE PROGRAMACION Y ESTADISTICA HACENDAL

PROVINCIA DE SANTA FE

Esquema Ahorro-Inversión y Financiamiento de los Organismos Descentralizados

En miles de pesos corrientes

CONCEPTOS	1991	1992	1993	1994	1995	1996	1997	1998	1999	2000	2001	2002	2003	2004	2005	2006	2007
RECURSOS CORRIENTES	58,252	101,847	145,706	158,706	143,111	90,510	140,227	137,389	124,336	106,928	92,592	79,094	110,711	130,722	147,378	164,109	217,794
Ingresos Tributarios	4,991	19,770	26,504	26,505	18,981	27,593	29,226	73,341	60,689	37,856	37,309	34,354	56,492	62,154	53,917	63,754	80,701
Contribuciones Seguridad Social																	
Ingresos No Tributarios	8,147	9,824	9,616	2,994	4,168	8,294	7,516	63,053	62,664	68,183	54,246	43,643	52,922	66,526	90,685	96,835	133,298
Otros Ingresos Corrientes	45,114	72,253	109,586	129,207	119,962	54,623	103,485	995	983	889	1,037	1,097	1,297	2,043	2,777	3,521	3,794
GASTOS CORRIENTES	92,551	90,205	140,270	148,091	144,127	89,464	113,530	118,579	115,639	127,763	100,243	100,028	110,094	128,837	155,200	188,657	241,625
Remuneraciones	43,519	57,396	85,620	87,918	85,367	65,699	68,039	67,572	69,173	71,958	54,269	51,575	51,226	57,966	68,165	88,023	114,921
Otros Gastos de Consumo	24,724	32,536	50,115	59,161	57,936	22,574	38,270	40,722	38,391	38,840	35,082	36,906	49,623	57,835	67,871	84,225	106,944
Rentas de la Propiedad	24,308	273	500	1,010	734	999	1,283	1,683	1,672	5,065	4,509	5,786	5,612	4,730	4,768	4,707	4,250
Prestaciones de la Seguridad Social								16									
Otros Gastos Corrientes								2,226	1,873	5,948	1,919	2,509		3,487	5,774	4,090	6,175
Transferencias Corrientes			4,035	2	90	192	5,938	6,360	4,530	5,952	4,464	3,252	3,633	4,820	8,621	7,612	9,335
RESULTADO ECONOMICO	-34,299	11,642	5,436	10,615	-1,016	1,046	26,697	18,810	8,697	-20,835	-7,651	-20,934	617	1,885	-7,822	-24,548	-23,831
RECURSOS DE CAPITAL	8,048	11,662	14,326	13,711	17,051	15,642	20,058	22,031	20,778	19,646	15,610	16,072	18,325	27,211	135,030	213,961	179,912
GASTOS DE CAPITAL	75,071	65,889	80,281	128,993	148,107	118,783	124,291	127,291	77,597	86,804	59,935	54,166	79,065	163,987	513,242	810,339	671,751
Inversión Real Directa	75,071	64,807	78,083	128,993	144,697	115,265	115,851	116,198	68,440	81,861	54,320	48,791	73,447	155,531	485,403	772,904	628,926
Transferencias de Capital					70	142									2,250	5,384	4,328
Inversión Financiera		1,082	2,198		3,340	3,376	8,440	11,093	9,157	4,943	5,615	5,375	5,618	8,456	25,588	32,051	38,497
TOTAL DE RECURSOS	66,300	113,509	160,032	172,417	160,162	106,152	160,285	159,420	145,114	126,574	108,202	95,166	129,036	157,933	282,408	378,070	397,706
TOTAL DE GASTOS	167,622	156,094	220,551	277,084	292,234	208,247	237,821	245,870	193,236	214,567	160,178	154,194	189,159	292,824	668,441	998,997	913,376
RDO. FCIERO. ANTES DE CONTRIB.	-101,322	-42,585	-60,519	-104,667	-132,072	-102,095	-77,536	-86,450	-48,122	-87,993	-51,976	-59,028	-60,123	-134,891	-386,034	-620,927	-515,670
CONTRIBUCIONES FIGURATIVAS	74,252	53,088	94,072	93,261	96,357	81,771	84,032	92,732	79,788	89,038	73,937	81,469	109,654	175,253	413,078	651,727	584,872
GASTOS FIGURATIVOS	33	455	853	8,214	2,907	739	25,577	27,135	25,917	29,850	21,906	12,738	32,375	21,164	23,813	32,469	37,982
RESULTADO FINANCIERO	-27,103	10,048	32,700	-19,620	-38,622	-21,063	-19,081	-20,853	5,749	-28,805	55	9,703	17,155	19,199	3,231	-1,669	31,220
FUENTES FINANCIERAS	50,481	24,501	22,208	51,369	55,225	38,788	30,428	16,507	11,855	37,165	9,029	7,534	7,247	49,831	145,419	172,283	172,642
APLICACIONES FINANCIERAS	15,156	5,839	3,573	4,065	3,567	1,435	746	3,154	4,082	2,590	4,202	10,285	15,374	75,476	155,330	177,516	211,045
CONTR.FIG. P/APLICAC. FINANCIERAS													6,464	6,446	6,680	6,923	7,208
GASTOS FIG. P/ APLICAC. FINANCIERAS																22	25
FINANCIAMIENTO NETO	35,325	18,662	18,635	47,304	51,658	37,353	29,682	13,353	7,773	34,575	4,827	-2,751	-1,663	-19,199	-3,231	1,669	-31,220

FUENTES: Cuentas Generales del Ejercicio.

DIRECCION GENERAL DE PROGRAMACION Y ESTADISTICA HACENDAL

PROVINCIA DE SANTA FE

Organismos Descentralizados - Evolución del Resultado

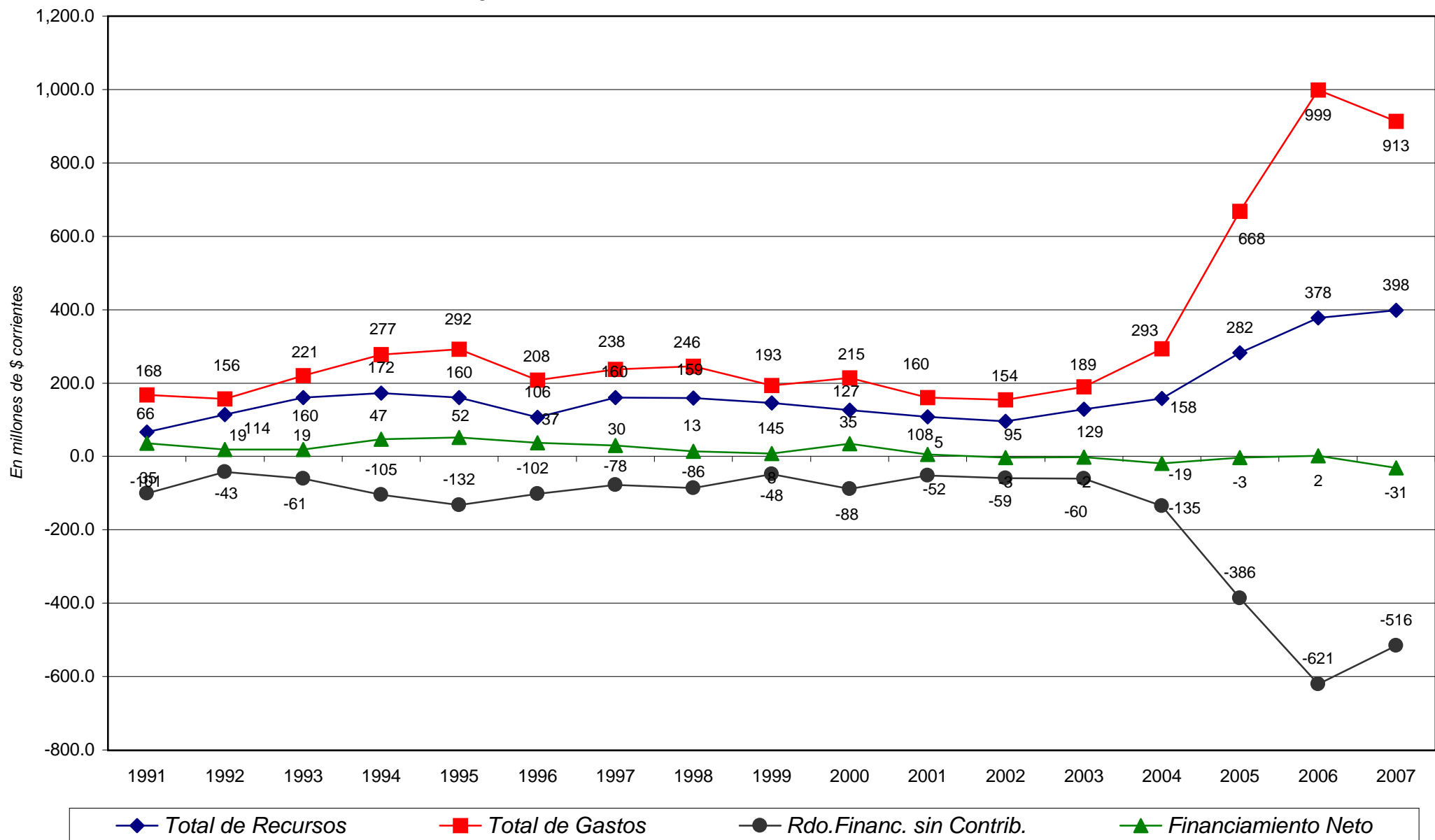

PROVINCIA DE SANTA FE

RECURSOS DE LOS ORGANISMOS DESCENTRALIZADOS

En miles de pesos corrientes

RUBROS	1991	1992	1993	1994	1995	1996	1997	1998	1999	2000	2001	2002	2003	2004	2005	2006	2007
RECURSOS CORRIENTES	58,252	101,847	145,706	158,706	143,111	90,510	140,227	137,389	124,336	106,928	92,592	79,094	110,711	130,722	147,378	164,109	217,794
INGRESOS TRIBUTARIOS	4,991	19,770	26,504	26,505	18,981	27,593	29,226	73,341	60,689	37,856	37,309	34,354	56,492	62,154	53,917	63,754	80,701
De Jurisdicción Provincial																	
Inmobiliario																	
Patente Unica s/Vehículo																	
Sellos y Tasas Retrib. de Serv.																	
Ingresos Brutos																	
Otros Tributos de Origen Provincial																	
De Jurisdicción Nacional	4,991	19,770	26,504	26,505	18,981	27,593	29,226	73,341	60,689	37,856	37,309	34,354	56,492	62,154	53,917	63,754	80,701
Ganancias																	
Activos																	
Bienes Personales																	
Valor Agregado																	
Internos Unificados																	
Combustibles Líquidos	4,991	19,770	26,504	26,505	18,981	27,593	29,226	73,331	60,686	37,856	37,309	34,354	49,369	48,443	53,917	63,754	80,701
Consumo Energía Eléctrica																	
Otros Tributos de Origen Nacional													7,123	13,711			
Rég. de Garantía y Fondos Nac.								10	3								
Otros																	
CONTRIBUCIONES SEG. SOCIAL																	
INGRESOS NO TRIBUTARIOS	8,147	9,824	9,616	2,994	4,168	8,294	7,516	63,053	62,664	68,183	54,246	43,643	52,922	66,526	90,685	96,835	133,298
OTROS INGRESOS CORRIENTES	45,114	72,253	109,586	129,207	119,962	54,623	103,485	995	983	889	1,037	1,097	1,297	2,043	2,777	3,521	3,794
RECURSOS DE CAPITAL	8,048	11,662	14,326	13,711	17,051	15,642	20,058	22,031	20,778	19,646	15,610	16,072	18,325	27,211	135,030	213,961	179,912
CONTRIBUCIONES FIGURATIVAS	74,252	53,088	94,072	93,261	96,357	81,771	84,032	92,732	79,788	89,038	73,937	81,469	109,654	175,253	413,078	651,727	584,872
FUENTES FINANCIERAS	50,481	24,501	22,208	51,369	55,225	38,788	30,428	16,507	11,855	37,165	9,029	7,534	7,247	49,831	145,419	172,283	172,642
CONTR.FIG. P/APLICAC. FINANCIERAS													6,464	6,446	6,680	6,923	7,208
TOTAL GENERAL DE RECURSOS	191,033	191,098	276,312	317,047	311,744	226,711	274,745	268,659	236,757	252,777	191,168	184,169	252,400	389,463	847,585	1,209,003	1,162,428

FUENTES: Cuentas Generales del Ejercicio.

DIRECCION GENERAL DE PROGRAMACION Y ESTADISTICA HACENDAL

PROVINCIA DE SANTA FE

GASTOS DE LOS ORGANISMOS DESCENTRALIZADOS

En miles de pesos corrientes

PARTIDAS	1991	1992	1993	1994	1995	1996	1997	1998	1999	2000	2001	2002	2003	2004	2005	2006	2007
GASTOS CORRIENTES	92,551	90,205	140,270	148,091	144,127	89,464	113,530	118,579	115,639	127,763	100,243	100,028	110,094	128,837	155,200	188,657	241,625
REMUNERACIONES	43,519	57,396	85,620	87,918	85,367	65,699	68,039	67,572	69,173	71,958	54,269	51,575	51,226	57,966	68,165	88,023	114,921
OTROS GASTOS DE CONSUMO	24,724	32,536	50,115	59,161	57,936	22,574	38,270	40,722	38,391	38,840	35,082	36,906	49,623	57,835	67,871	84,225	106,944
RENTAS DE LA PROPIEDAD	24,308	273	500	1,010	734	999	1,283	1,683	1,672	5,065	4,509	5,786	5,612	4,730	4,768	4,707	4,250
PRESTACIONES A LA SEG. SOCIAL								16									
OTROS GASTOS CORRIENTES								2,226	1,873	5,948	1,919	2,509		3,487	5,774	4,090	6,175
TRANSFERENCIAS CORRIENTES			4,035	2	90	192	5,938	6,360	4,530	5,952	4,464	3,252	3,633	4,820	8,621	7,612	9,335
Coparticipación a MMCC																	
Resto			4,035	2	90	192	5,938	6,360	4,530	5,952	4,464	3,252	3,633	4,820	8,621	7,612	9,335
GASTOS DE CAPITAL	75,071	65,889	80,281	128,993	148,107	118,783	124,291	127,291	77,597	86,804	59,935	54,166	79,065	163,987	513,242	810,339	671,751
INVERSION REAL DIRECTA	75,071	64,807	78,083	128,993	144,697	115,265	115,851	116,198	68,440	81,861	54,320	48,791	73,447	155,531	485,403	772,904	628,926
Bienes Preexistentes	54	62	319	1,967	229	1	182	38	822	386	297	23	1,214	1,036	43,245	25,550	14,571
Construcciones	74,052	63,309	76,461	125,660	143,437	115,017	115,456	99,155	67,415	80,388	30,878	21,427	37,132	113,625	324,259	686,143	533,174
Maquinarias y Equipos	965	1,436	1,303	1,366	1,031	247	213	17,005	192	1,087	1,012	418	5,323	8,482	73,752	3,060	3,292
Otros									11		22,133	26,923	29,778	32,388	44,146	58,151	77,890
TRANSFERENCIAS DE CAPITAL					70	142									2,250	5,384	4,328
INVERSION FINANCIERA		1,082	2,198		3,340	3,376	8,440	11,093	9,157	4,943	5,615	5,375	5,618	8,456	25,588	32,051	38,497
GASTOS FIGURATIVOS	33	455	853	8,214	2,907	739	25,577	27,135	25,917	29,850	21,906	12,738	32,375	21,164	23,813	32,469	37,982
APLICACIONES FINANCIERAS	15,156	5,839	3,573	4,065	3,567	1,435	746	3,154	4,082	2,590	4,202	10,285	15,374	75,476	155,330	177,516	211,045
GASTOS FIG. P/ APLICAC. FINANCIERAS																22	25
TOTAL GENERAL DE GASTOS	182,811	162,388	224,977	289,363	298,708	210,421	264,144	276,159	223,235	247,007	186,286	177,217	236,908	389,464	847,584	1,209,003	1,162,428

FUENTES: Cuentas Generales del Ejercicio.

DIRECCION GENERAL DE PROGRAMACION Y ESTADISTICA HACENDAL

PROVINCIA DE SANTA FE

Total de Gastos según la clasificación por Finalidad/Función de los ORGANISMOS DESCENTRALIZADOS

En miles de pesos corrientes

CONCEPTOS	1991	1992	1993	1994	1995	1996	1997	1998	1999	2000	2001	2002	2003	2004	2005	2006	2007
1 - ADMINISTRACION GUBERNAMENTAL		12,345	49,751	50,259	48,942	45,777	70,929	77,916	78,954	81,505	77,639	79,741	88,132	103,807	127,612	152,233	199,009
10 - Legislativa																	
20 - Judicial																	
30 - Dirección Superior Ejecutiva								28,932	27,436	28,688	24,518	23,315	26,206	31,449	45,932	53,330	73,898
50 - Relaciones Exteriores							23,627						2,345	3,302	4,336	5,419	6,943
60 - Administración Fiscal		12,345	49,751	50,259	48,942	45,777	47,302	48,984	51,518	52,817	53,121	56,426	59,581	69,056	77,344	93,485	118,168
70 - Control de la Gestión Pública																	
80 - Información y Estadística Básica																	
2 - SERVICIOS DE SEGURIDAD	826	1,185	1,466	1,335	1,264	1,311	1,385	1,409	1,347	1,323	1,339	1,336	1,687	2,258	3,153	3,836	4,288
10 - Seguridad Interior																	
20 - Sistema Penal	826	1,185	1,466	1,335	1,264	1,311	1,385	1,409	1,347	1,323	1,339	1,336	1,687	2,258	3,153	3,836	4,288
3 - SERVICIOS SOCIALES	98,601	82,977	104,049	163,247	171,043	93,688	90,204	90,831	68,485	81,232	40,150	36,133	29,284	55,196	238,057	323,497	293,870
10 - Salud																	
20 - Promoción y Asistencia Social																	9
30 - Seguridad Social							2,593	19	1	1	1	1					
41 - Educación Elemental																	
42 - Educación Media y Técnica																	
43 - Educación Superior y Universitaria																	
44 - Cultura																	
45 - Deporte y Recreación																	
46 - Administración de la Educación																	
50 - Ciencia y Técnica																	
60 - Trabajo																	
70 - Vivienda y Urbanismo	45,084	30,962	32,373	77,710	77,230	75,728	75,466	79,984	61,813	74,486	34,293	31,939	24,359	50,015	232,052	316,814	285,832
80 - Agua Potable y Alcantarillada	53,517	52,015	71,676	85,537	93,813	17,960	12,145	10,828	6,671	6,745	5,856	4,193	4,925	5,181	6,005	6,683	8,029
90 - Otros Servicios Urbanos																	
4 - SERVICIOS ECONOMICOS	68,171	59,560	65,094	61,607	70,738	66,888	74,019	74,032	45,468	45,423	36,647	31,215	62,984	122,080	289,733	510,453	403,211
10 - Energía, Combustible y Minería																	
20 - Comunicaciones																	
30 - Transporte	68,171	59,560	65,094	61,607	70,738	66,888	74,019	74,032	45,468	45,423	36,647	31,215	62,984	122,080	289,733	510,453	403,211
40 - Ecología y Medio Ambiente																	
50 - Agricultura																	
60 - Industria																	
70 - Comercio, Turismo y Otros Servicios																	
80 - Seguro y Finanzas																	
5 - DEUDA PUBLICA	24	26	156	1,010	1,936	999	1,284	1,683	1,673	5,065	4,509	5,778	7,073	9,483	7,824	8,976	10,992
9 - NO CLASIFICADO	15,190	6,294	4,426	11,905	4,787	1,760	26,322	30,289	27,307	32,460	26,002	23,015	47,749	32,927	38,206	45,450	53,868
TOTAL GENERAL	182,812	162,387	224,942	289,363	298,710	210,423	264,143	276,160	223,234	247,008	186,286	177,218	236,909	325,751	704,585	1,044,446	965,879

NOTA: Organismos Descentralizados comprende: D.P.V.; D.P.V.y U.; I.A.P.I.P.; A.P.I.; Catastro; DIPOS Residual; Caja de Asistencia Social, Aeropuerto Rosario; Ente Zona Franca, EnReSS y Sindicatura General

FUENTES: Cuentas Generales del Ejercicio de cada año.

DIRECCION GENERAL DE PROGRAMACION Y ESTADISTICA HACENDAL

PROVINCIA DE SANTA FE

Esquema Ahorro-Inversión y Financiamiento de la DIRECCION PROVINCIAL DE VIALIDAD

En miles de pesos corrientes

CONCEPTOS	1991	1992	1993	1994	1995	1996	1997	1998	1999	2000	2001	2002	2003	2004	2005	2006	2007
RECURSOS CORRIENTES	6,048	20,711	27,278	27,182	20,642	29,570	29,835	25,713	24,664	14,174	15,303	11,108	21,462	23,902	22,675	26,424	36,133
Ingresos Tributarios	4,991	19,770	26,504	26,505	18,981	27,593	29,226	25,095	20,970	11,932	14,763	10,535	19,973	21,576	19,762	25,047	32,997
Contribuciones Seguridad Social																	
Ingresos No Tributarios	1,057	941	774	287	1,661	1,920	609	618	3,694	2,242	540	573	1,489	2,326	2,913	1,377	3,136
Otros Ingresos Corrientes				390		57											
GASTOS CORRIENTES	44,749	23,684	20,844	21,517	20,568	20,797	20,463	23,043	21,121	22,324	4,944	8,513	10,040	8,030	15,401	11,462	19,072
Remuneraciones	18,550	21,363	18,543	18,194	18,230	18,125	18,001	18,395	18,440	19,360	3,017	2,965	3,035	3,770	4,940	6,665	8,116
Otros Gastos de Consumo	1,915	2,074	1,929	2,901	2,134	1,807	1,255	3,016	1,038	1,040	436	1,352	2,801	818	2,656	1,852	6,955
Rentas de la Propiedad	24,284	247	337	422	204	713	1,207	1,632	1,643	1,924	1,491	4,196	4,204	3,442	3,107	2,945	2,636
Prestaciones de la Seguridad Social																	
Otros Gastos Corrientes															2,063		1,365
Transferencias Corrientes			35			152									2,635		
RESULTADO ECONOMICO	-38,701	-2,973	6,434	5,665	74	8,773	9,372	2,670	3,543	-8,150	10,359	2,595	11,422	15,872	7,274	14,962	17,061
RECURSOS DE CAPITAL		2	11	116	28	13	1,665	2	1		1					6,890	891
GASTOS DE CAPITAL	23,422	35,876	44,285	39,811	49,018	44,955	52,764	50,152	24,207	21,935	29,737	25,437	57,092	115,959	283,322	499,590	393,428
Inversión Real Directa	23,422	35,876	44,285	39,811	49,018	44,955	52,764	50,152	24,207	21,935	29,737	25,437	57,092	115,959	281,442	497,310	387,379
Transferencias de Capital															1,865		3,756
Inversión Financiera															14	2,280	2,293
TOTAL DE RECURSOS	6,048	20,713	27,289	27,298	20,670	29,583	31,500	25,715	24,665	14,174	15,304	11,108	21,462	23,902	22,675	33,314	37,024
TOTAL DE GASTOS	68,171	59,560	65,129	61,328	69,586	65,752	73,227	73,195	45,328	44,259	34,681	33,950	67,132	123,989	298,723	511,052	412,500
RDO. FCIERO. ANTES DE CONTRIB.	-62,123	-38,847	-37,840	-34,030	-48,916	-36,169	-41,727	-47,480	-20,663	-30,085	-19,377	-22,842	-45,670	-100,088	-276,048	-477,738	-375,476
CONTRIBUCIONES FIGURATIVAS	71,102	37,046	39,710	38,512	43,221	31,439	31,911	36,743	23,778	31,830	19,576	23,447	48,182	101,812	276,610	479,061	382,094
GASTOS FIGURATIVOS	33	37	11	2,681				3	50	58			60				
RESULTADO FINANCIERO	8,946	-1,838	1,859	1,801	-5,695	-4,730	-9,816	-10,740	3,065	1,687	199	605	2,452	1,725	562	1,323	6,618
FUENTES FINANCIERAS					6,898	10,634	11,735	2,707	3,006	3,063	4,768	6,289	514	26,594	64,394	101,456	95,720
APLICACIONES FINANCIERAS	7,682	411	1,237	827	1,203	681	341	2,857	2,444	2,285	2,676	6,289	6,464	34,764	71,636	109,681	109,521
CONTR.FIG. P/APLICAC. FINANCIERAS													6,464	6,446	6,680	6,901	7,183
GASTOS FIG. P/ APLICAC. FINANCIERAS																	
FINANCIAMIENTO NETO	-7,682	-411	-1,237	-827	5,695	9,953	11,394	-150	562	778	2,092		514	-1,724	-561	-1,323	-6,618

FUENTES: Cuentas Generales del Ejercicio.

DIRECCION GENERAL DE PROGRAMACION Y ESTADISTICA HACENDAL

PROVINCIA DE SANTA FE

Dirección Provincial de Vialidad- Evolución del Resultado

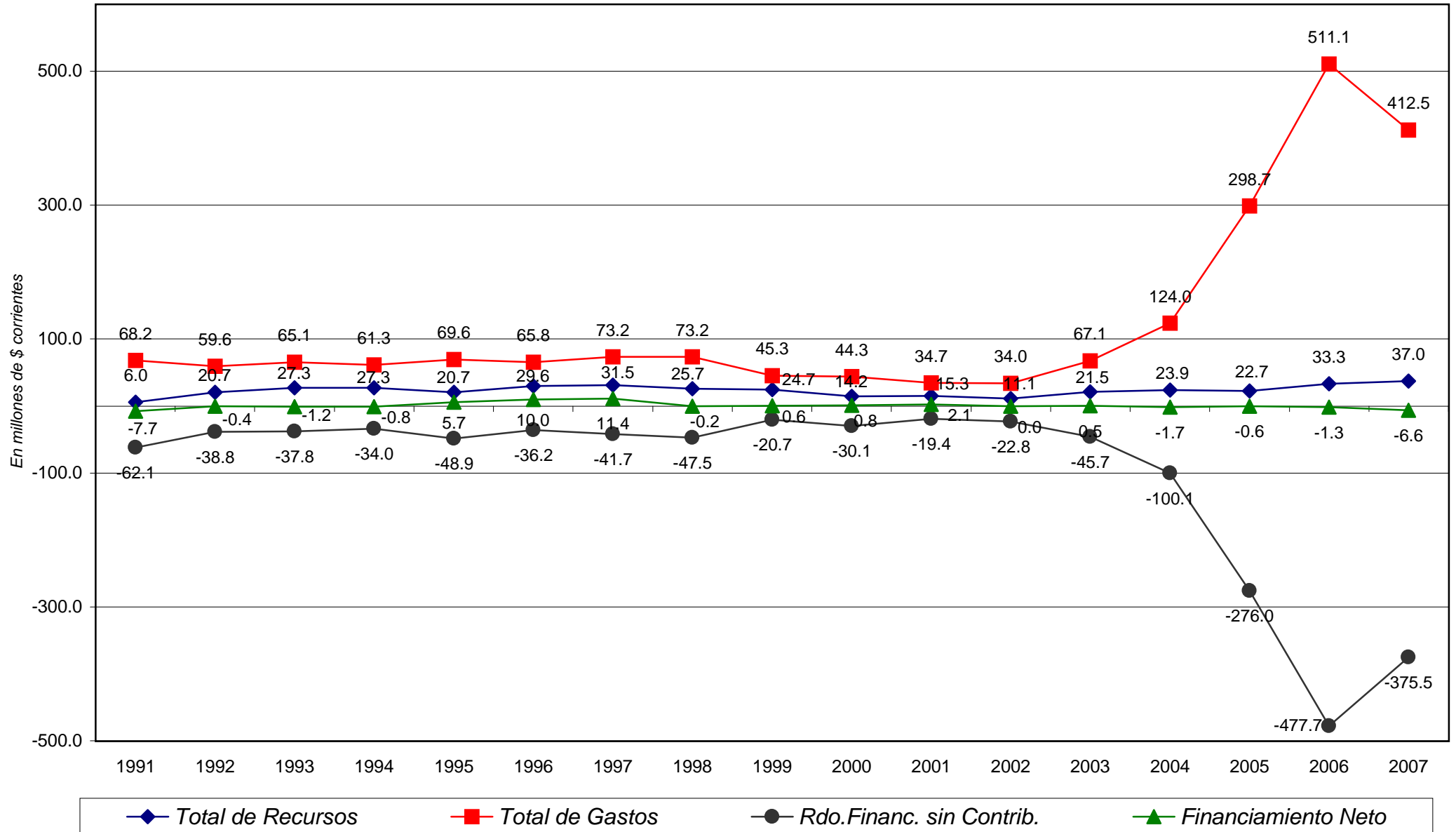

PROVINCIA DE SANTA FE

Total de Gastos según la clasificación por Finalidad/Función de la DIRECCION PROVINCIAL DE VIALIDAD

En miles de pesos corrientes

CONCEPTOS	1991	1992	1993	1994	1995	1996	1997	1998	1999	2000	2001	2002	2003	2004	2005	2006	2007
1 - ADMINISTRACION GUBERNAMENTAL															4,500		3,756
2 - SERVICIOS DE SEGURIDAD																	
3 - SERVICIOS SOCIALES																	
4 - SERVICIOS ECONOMICOS	68,171	59,560	65,094	60,906	69,384	65,040	72,020	71,563	43,685	42,316	33,190	29,754	61,627	120,061	287,040	507,145	398,886
10 - Energía, Combustible y Minería																	
20 - Comunicaciones																	
30 - Transporte	68,171	59,560	65,094	60,906	69,384	65,040	72,020	71,563	43,685	42,316	33,190	29,754	61,627	120,061	287,040	507,145	398,886
40 - Ecología y Medio Ambiente																	
50 - Agricultura																	
60 - Industria																	
70 - Comercio, Turismo y Otros Servicios																	
80 - Seguro y Finanzas																	
5 - DEUDA PUBLICA				422	1,406	713	1,207	1,632	1,643	1,924	1,491	4,199	5,505	3,928	5,120	3,907	8,492
9 - NO CLASIFICADO	7,716	447	1,248	3,508		681	341	2,860	2,494	2,362	2,676	6,286	6,524	6,446	8,743	6,901	8,548
TOTAL GENERAL	75,887	60,007	66,342	64,836	70,790	66,434	73,568	76,055	47,822	46,602	37,357	40,239	73,656	130,435	305,403	517,953	419,682

FUENTE: Cuenta General del Ejercicio

DIRECCION GENERAL DE PROGRAMACION Y ESTADISTICA HACENDAL

PROVINCIA DE SANTA FE

Esquema Ahorro-Inversión y Financiamiento de la DIRECCION PROVINCIAL DE VIVIENDA Y URBANISMO

En miles de pesos corrientes

CONCEPTOS	1991	1992	1993	1994	1995	1996	1997	1998	1999	2000	2001	2002	2003	2004	2005	2006	2007
RECURSOS CORRIENTES	2,150	17,452	43,954	49,657	41,048	54,985	54,262	49,708	41,089	27,238	23,716	25,250	37,984	42,171	39,280	40,788	52,423
Ingresos Tributarios								48,236	39,716	25,924	22,546	23,819	36,519	40,578	34,155	38,707	47,704
Contribuciones Seguridad Social																	
Ingresos No Tributarios	430	470	748	1,307	1,252	1,158	1,131	840	762	714	714	1,023	974	978	4,454	1,340	3,832
Otros Ingresos Corrientes	1,720	16,982	43,206	48,350	39,796	53,827	53,131	632	611	600	456	408	491	615	672	741	887
GASTOS CORRIENTES	4,459	4,493	5,562	6,795	6,305	6,588	6,646	6,728	6,623	14,540	9,753	5,481	4,863	5,713	6,933	9,561	11,653
Remuneraciones	3,241	3,289	4,436	5,440	4,917	5,258	5,219	5,093	4,823	5,897	5,661	3,885	3,492	3,922	4,931	6,748	8,679
Otros Gastos de Consumo	1,218	1,204	1,119	1,355	1,388	1,330	1,427	1,635	1,800	1,417	1,074	5		379	113	628	990
Rentas de la Propiedad			7							3,128	3,018	1,579	1,372	1,288	1,661	1,762	1,614
Prestaciones de la Seguridad Social																	
Otros Gastos Corrientes										4,098		12					
Transferencias Corrientes														124	227	424	370
RESULTADO ECONOMICO	-2,309	12,959	38,392	42,862	34,743	48,397	47,616	42,980	34,466	12,698	13,963	19,769	33,121	36,459	32,347	31,227	40,769
RECURSOS DE CAPITAL	7,017	10,332	12,881	12,616	15,881	15,629	18,393	22,029	20,777	19,620	15,608	15,554	18,325	27,211	135,030	207,070	179,021
GASTOS DE CAPITAL	40,625	26,470	26,811	70,541	70,924	69,139	68,821	73,255	52,498	63,074	27,558	28,037	20,867	45,750	226,795	309,140	276,427
Inversión Real Directa	40,625	25,388	24,613	70,541	69,084	67,263	61,381	64,162	43,341	58,131	21,943	22,662	15,249	37,294	200,836	273,984	239,651
Transferencias de Capital															385	5,384	571
Inversión Financiera		1,082	2,198		1,840	1,876	7,440	9,093	9,157	4,943	5,615	5,375	5,618	8,456	25,574	29,771	36,204
TOTAL DE RECURSOS	9,167	27,784	56,835	62,273	56,929	70,614	72,655	71,737	61,866	46,858	39,324	40,804	56,309	69,382	174,310	247,858	231,444
TOTAL DE GASTOS	45,084	30,963	32,373	77,336	77,229	75,727	75,467	79,983	59,121	77,614	37,311	33,518	25,730	51,462	233,728	318,700	288,081
RDO. FCIERO. ANTES DE CONTRIB.	-35,917	-3,179	24,462	-15,063	-20,300	-5,113	-2,812	-8,246	2,745	-30,756	2,013	7,286	30,579	17,920	-59,418	-70,842	-56,637
CONTRIBUCIONES FIGURATIVAS	2,495	2,750	3,417	3,313	2,672	2,609	2,871	4,568	3,125	4,225	399	670	738		57,455	75,490	78,371
GASTOS FIGURATIVOS		418	842	5,533	2,423	325	1,005	1,500	1,991	202	67		17,464	2,754			
RESULTADO FINANCIERO	-33,422	-847	27,037	-17,283	-20,051	-2,829	-946	-5,178	3,879	-26,733	2,345	7,956	13,853	15,166	-1,963	4,648	21,735
FUENTES FINANCIERAS	40,800	23,243	18,809	45,861	28,204	8,153	5,322	4,350	4,280	26,559	433	763	5,723	8,277	65,716	47,388	47,240
APLICACIONES FINANCIERAS	5,974	3,783		374					1,309		1,420	3,993	8,910	23,443	63,753	52,036	68,975
CONTR.FIG. P/APLICAC. FINANCIERAS																	
GASTOS FIG. P/ APLICAC. FINANCIERAS																	
FINANCIAMIENTO NETO	34,826	19,460	18,809	45,487	28,204	8,153	5,322	4,350	2,971	26,559	-987	-3,230	-3,187	-15,166	1,963	-4,648	-21,735

FUENTES: Cuentas Generales del Ejercicio.

DIRECCION GENERAL DE PROGRAMACION Y ESTADISTICA HACENDAL

PROVINCIA DE SANTA FE

Dirección Provincial de Vivienda y Urbanismo - Evolución del Resultado

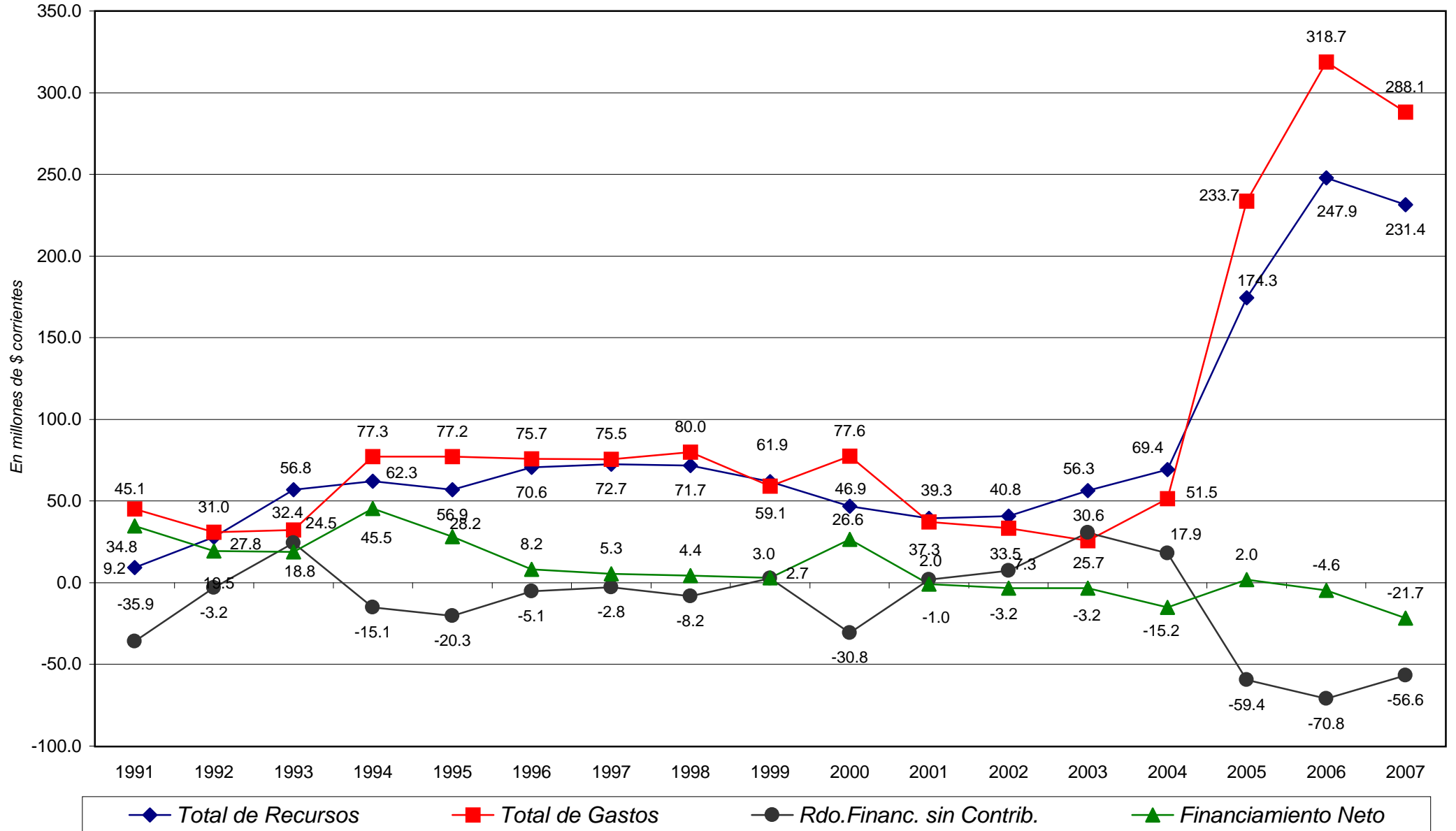

PROVINCIA DE SANTA FE

Total de Gastos según la clasificación por Finalidad/Función de la DIRECCION PROVINCIAL DE VIVIENDA Y URBANISMO

En miles de pesos corrientes

CONCEPTOS	1991	1992	1993	1994	1995	1996	1997	1998	1999	2000	2001	2002	2003	2004	2005	2006	2007
1 - ADMINISTRACION GUBERNAMENTAL																	
2 - SERVICIOS DE SEGURIDAD																	
3 - SERVICIOS SOCIALES	45,084	30,962	32,373	77,710	77,230	75,728	75,466	79,984	61,813	74,486	34,293	31,939	24,359	50,015	232,052	316,814	285,832
10 - Salud																	
20 - Promoción y Asistencia Social																	
30 - Seguridad Social																	
41 - Educación Elemental																	
42 - Educación Media y Técnica																	
43 - Educación Superior y Universitaria																	
44 - Cultura																	
45 - Deporte y Recreación																	
46 - Administración de la Educación																	
50 - Ciencia y Técnica																	
60 - Trabajo																	
70 - Vivienda y Urbanismo	45,084	30,962	32,373	77,710	77,230	75,728	75,466	79,984	61,813	74,486	34,293	31,939	24,359	50,015	232,052	316,814	285,832
80 - Agua Potable y Alcantarillada																	
90 - Otros Servicios Urbanos																	
4 - SERVICIOS ECONOMICOS																	
5 - DEUDA PUBLICA										3,128	3,018	1,579	1,372	1,447	1,676	1,886	2,249
9 - NO CLASIFICADO	5,974	4,201	842	5,533	2,423	325	1,005	1,500	608	203	1,487	3,993	26,374	8,071	5,650	6,059	7,313
TOTAL GENERAL	51,058	35,163	33,215	83,243	79,653	76,053	76,471	81,484	62,421	77,817	38,798	37,511	52,105	59,533	239,378	324,759	295,394

FUENTE: Cuenta General del Ejercicio

DIRECCION GENERAL DE PROGRAMACION Y ESTADISTICA HACENDAL

PROVINCIA DE SANTA FE

Esquema Ahorro-Inversión y Financiamiento de las INSTITUTO AUTARQUICO PROVINCIAL DE INDUSTRIAS PENITENCIARIAS

En miles de pesos corrientes

CONCEPTOS	1991	1992	1993	1994	1995	1996	1997	1998	1999	2000	2001	2002	2003	2004	2005	2006	2007
RECURSOS CORRIENTES	171	238	272	248	209	255	314	323	288	267	260	350	653	1,017	1,643	2,222	1,927
Ingresos Tributarios																	
Contribuciones Seguridad Social																	
Ingresos No Tributarios																	
Otros Ingresos Corrientes	171	238	272	248	209	255	314	323	288	267	260	350	653	1,017	1,643	2,222	1,927
GASTOS CORRIENTES	826	1,135	1,424	1,332	1,264	1,309	1,385	1,397	1,339	1,311	1,273	1,335	1,687	2,198	3,042	3,671	3,943
Remuneraciones	647	900	1,136	1,086	1,055	1,056	1,071	1,086	1,059	1,056	1,016	986	1,035	1,241	1,416	1,545	2,061
Otros Gastos de Consumo	179	235	288	246	209	253	314	311	280	255	257	349	652	957	1,626	2,126	1,882
Rentas de la Propiedad																	
Prestaciones de la Seguridad Social																	
Otros Gastos Corrientes																	
Transferencias Corrientes																	
RESULTADO ECONOMICO	-655	-897	-1,152	-1,084	-1,055	-1,054	-1,071	-1,074	-1,051	-1,044	-1,013	-985	-1,034	-1,181	-1,399	-1,449	-2,015
RECURSOS DE CAPITAL																	
GASTOS DE CAPITAL		50	42	3		2		12	8	12	66	1	1	60	111	165	345
Inversión Real Directa		50	42	3		2		12	8	12	66	1	1	60	111	165	345
Transferencias de Capital																	
Inversión Financiera																	
TOTAL DE RECURSOS	171	238	272	248	209	255	314	323	288	267	260	350	653	1,017	1,643	2,222	1,927
TOTAL DE GASTOS	826	1,185	1,466	1,335	1,264	1,311	1,385	1,409	1,347	1,323	1,339	1,336	1,688	2,258	3,153	3,836	4,288
RDO. FCIERO. ANTES DE CONTRIB.	-655	-947	-1,194	-1,087	-1,055	-1,056	-1,071	-1,086	-1,059	-1,056	-1,079	-986	-1,035	-1,241	-1,510	-1,614	-2,361
CONTRIBUCIONES FIGURATIVAS	655	947	1,194	1,087	1,055	1,056	1,071	1,086	1,059	1,056	1,079	986	1,035	1,241	1,510	1,645	2,361
GASTOS FIGURATIVOS																	
RESULTADO FINANCIERO															0	30	0
FUENTES FINANCIERAS														101	115	121	191
APLICACIONES FINANCIERAS														101	115	151	191
CONTR.FIG. P/APLICAC.FINANCIERAS																	
GASTOS FIG. P/ APLICAC. FINANCIERAS																	
FINANCIAMIENTO NETO															-0	-30	

FUENTES: Cuentas Generales del Ejercicio.

DIRECCION GENERAL DE PROGRAMACION Y ESTADISTICA HACENDAL

PROVINCIA DE SANTA FE

Instituto Autárquico Provincial de Industrias Penitenciarias - Evolución del Resultado

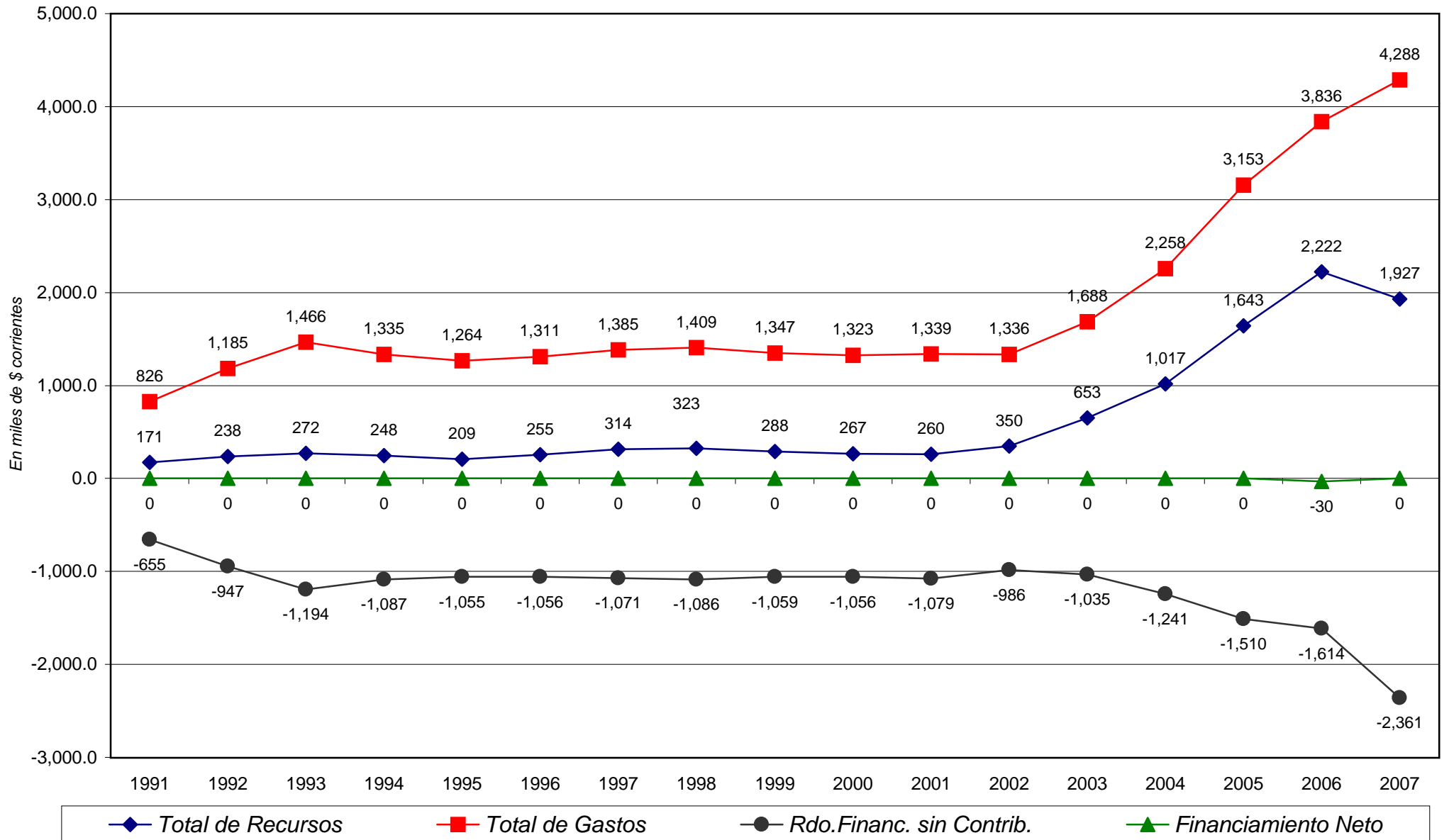

PROVINCIA DE SANTA FE

Esquema Ahorro-Inversión y Financiamiento de las INSTITUTO AUTARQUICO PROVINCIAL DE INDUSTRIAS PENITENCIARIAS

En miles de pesos corrientes

CONCEPTOS	1991	1992	1993	1994	1995	1996	1997	1998	1999	2000	2001	2002	2003	2004	2005	2006	2007
RECURSOS CORRIENTES	171	238	272	248	209	255	314	323	288	267	260	350	653	1,017	1,643	2,222	1,927
INGRESOS TRIBUTARIOS																	
Sobre los Ingresos																	
Ganancias																	
Otros																	
Sobre el Patrimonio																	
Activos																	
Inmobiliario																	
Patente Unica s/Vehiculos																	
Bienes Personales																	
Otros																	
Sobre la Prod.,Consumo y Transac.																	
Valor Agregado																	
Internos Unificados																	
Combustibles Liquidos																	
Consumo Energia Electrica																	
Sellos y Tasas Retrib. de Serv.																	
Ingresos Brutos																	
Otros																	
Otros Tributos de Origen Nacional																	
Otros Tributos de Origen Provincial																	
Régimen de Garantía y Fondos Nac.																	
CONTRIBUCION A LA SEGURIDAD SOCIAL																	
INGRESOS NO TRIBUTARIOS																	
Tasas y Tarifas																	
Derechos																	
Otros																	
OTROS INGRESOS CORRIENTES	171	238	272	248	209	255	314	323	288	267	260	350	653	1,017	1,643	2,222	1,927
Vta de Bs y Ss/Ingresos de Operac.	171	238	272	248	209	255	314	323	288	267	260	350	653	1,017	1,643	2,222	1,927
Rentas de la Propiedad																	
Transferencias Corrientes																	
GASTOS CORRIENTES	826	1,135	1,424	1,332	1,264	1,309	1,385	1,397	1,339	1,311	1,273	1,335	1,687	2,198	3,042	3,671	3,943
REMUNERACIONES	647	900	1,136	1,086	1,055	1,056	1,071	1,086	1,059	1,056	1,016	986	1,035	1,241	1,416	1,545	2,061
OTROS GASTOS DE CONSUMO	179	235	288	246	209	253	314	311	280	255	257	349	652	957	1,626	2,126	1,882
Bienes de Consumo								235	248	227	227	314	600	917	1,532	1,962	1,685
Servicios No Personales								76	32	28	30	35	52	40	94	164	197
Otros	179	235	288	246	209	253	314										
RENTAS DE LA PROPIEDAD																	
PRESTACIONES DE LA SEG. SOCIAL																	
OTROS GASTOS CORRIENTES																	
TRANSFERENCIAS CORRIENTES																	
Al Sector Privado																	
A Instit.Provinciales y Municipales																	
Coparticipación a MMCC																	
Otras																	
Otras Transferencias																	
RESULTADO ECONOMICO	-655	-897	-1,152	-1,084	-1,055	-1,054	-1,071	-1,074	-1,051	-1,044	-1,013	-985	-1,034	-1,181	-1,399	-1,449	-2,015
RECURSOS DE CAPITAL																	
PROPIOS																	
TRANSFERENCIAS DE CAPITAL																	
RECUPERACION DE PRESTAMOS																	
GASTOS DE CAPITAL		50	42	3		2		12	8	12	66	1	1	60	111	165	345
INVERSION REAL DIRECTA		50	42	3		2		12	8	12	66	1	1	60	111	165	345
Bienes Preexistentes								12	8	12	66	1	1	60	111	165	345
Construcciones																	
Maquinarias y Equipos		50	42	3		2							1	60	111	165	345
Otros																	
TRANSFERENCIAS DE CAPITAL																	
INVERSION FINANCIERA																	
TOTAL DE RECURSOS	171	238	272	248	209	255	314	323	288	267	260	350	653	1,017	1,643	2,222	1,927
TOTAL DE GASTOS	826	1,185	1,466	1,335	1,264	1,311	1,385	1,409	1,347	1,323	1,339	1,336	1,688	2,258	3,153	3,836	4,288
RESULT. FINANC. ANTES DE CONTRIBUC.	-655	-947	-1,194	-1,087	-1,055	-1,056	-1,071	-1,086	-1,059	-1,056	-1,079	-986	-1,035	-1,241	-1,510	-1,614	-2,361
CONTRIBUCIONES FIGURATIVAS	655	947	1,194	1,087	1,055	1,056	1,071	1,086	1,059	1,056	1,079	986	1,035	1,241	1,510	1,645	2,361
GASTOS FIGURATIVOS																	
RESULTADO FINANCIERO															0	30	-0
FUENTES FINANCIERAS																	
DISMINUCION DE LA INVERSION FCIERA.														101	115	121	191
ENDEUD. PUBLICO E INCREM.PASIVO														101	115	121	191
INCREMENTO DEL PATRIMONIO																	
APLICACIONES FINANCIERAS																	
INVERSION FINANCIERA														101	115	151	191
AMORT.DEUDA Y DISM. DE PASIVOS														101	115	151	191
CONTR.FIG. P/APLICAC.FINANCIERAS																	
GASTOS FIG. P/ APLICAC. FINANCIERAS																	
FINANCIAMIENTO NETO															-0	-30	

FUENTES: Cuentas Generales del Ejercicio.

PROVINCIA DE SANTA FE

Total de Gastos según la clasificación por Finalidad/Función del INSTITUTO AUTARQUICO PROVINCIAL DE INDUSTRIAS PENITENCIARIAS

En miles de pesos corrientes

CONCEPTOS	1991	1992	1993	1994	1995	1996	1997	1998	1999	2000	2001	2002	2003	2004	2005	2006	2007
1 - ADMINISTRACION GUBERNAMENTAL																	
2 - SERVICIOS DE SEGURIDAD	826	1,185	1,466	1,335	1,264	1,311	1,385	1,409	1,347	1,323	1,339	1,336	1,687	2,258	3,153	3,836	4,288
10 - Seguridad Interior																	
20 - Sistema Penal	826	1,185	1,466	1,335	1,264	1,311	1,385	1,409	1,347	1,323	1,339	1,336	1,687	2,258	3,153	3,836	4,288
3 - SERVICIOS SOCIALES																	
4 - SERVICIOS ECONOMICOS																	
5 - DEUDA PUBLICA																	
9 - NO CLASIFICADO																	
TOTAL GENERAL	826	1,185	1,466	1,335	1,264	1,311	1,385	1,409	1,347	1,323	1,339	1,336	1,687	2,258	3,153	3,836	4,288

FUENTE: Cuenta General del Ejercicio

DIRECCION GENERAL DE PROGRAMACION Y ESTADISTICA HACENDAL

PROVINCIA DE SANTA FE

Esquema Ahorro-Inversión y Financiamiento de la ADMINISTRACION PROVINCIAL DE IMPUESTOS

En miles de pesos corrientes

CONCEPTOS	1992	1993	1994	1995	1996	1997	1998	1999	2000	2001	2002	2003	2004	2005	2006	2007
RECURSOS CORRIENTES				17	2	2	636		100	36	111	127	108	24	58	162
Ingresos Tributarios																
Contribuciones Seguridad Social																
Ingresos No Tributarios				17	2	2	636		100	36	111	127	108	24	58	162
Otros Ingresos Corrientes																
GASTOS CORRIENTES	12,341	42,432	42,833	41,541	38,585	40,124	41,128	43,247	43,954	43,168	47,128	50,371	60,169	63,721	79,856	97,359
Remuneraciones	8,054	29,876	26,882	26,038	25,121	25,533	26,655	28,786	29,066	28,514	28,648	28,498	32,276	37,082	47,592	61,122
Otros Gastos de Consumo	4,287	12,556	15,951	15,503	13,464	14,591	12,661	12,723	13,146	12,780	15,972	21,837	24,406	22,863	27,903	30,990
Rentas de la Propiedad											11	36				
Prestaciones de la Seguridad Social																
Otros Gastos Corrientes							1,812	1,738	1,742	1,874	2,497		3,487	3,711	4,090	4,810
Transferencias Corrientes														65	271	437
RESULTADO ECONOMICO	-12,341	-42,432	-42,833	-41,524	-38,583	-40,122	-40,492	-43,247	-43,854	-43,132	-47,017	-50,244	-60,061	-63,697	-79,799	-97,197
RECURSOS DE CAPITAL									26							
GASTOS DE CAPITAL	4	45	146	18	1	8	173	5	159	419	32	172	325	1,677	292	852
Inversión Real Directa	4	45	146	18	1	8	173	5	159	419	32	172	325	1,677	292	852
Transferencias de Capital																
Inversión Financiera																
TOTAL DE RECURSOS				17	2	2	636		126	36	111	127	108	24	58	162
TOTAL DE GASTOS	12,345	42,477	42,979	41,559	38,586	40,132	41,301	43,252	44,113	43,587	47,160	50,543	60,494	65,398	80,149	98,211
RDO. FCIERO. ANTES DE CONTRIB.	-12,345	-42,477	-42,979	-41,542	-38,584	-40,130	-40,665	-43,252	-43,987	-43,551	-47,049	-50,416	-60,386	-65,374	-80,091	-98,049
CONTRIBUCIONES FIGURATIVAS	12,345	42,477	42,979	41,542	38,584	40,130	41,296	43,252	43,258	43,582	47,117	50,519	60,460	65,374	80,091	98,150
GASTOS FIGURATIVOS																
RESULTADO FINANCIERO							631		-729	31	68	103	74	0	0	101
FUENTES FINANCIERAS									729				4,435	4,036	4,729	6,404
APLICACIONES FINANCIERAS													4,510	4,036	4,729	6,505
CONTR.FIG. P/APLICAC. FINANCIERAS																
GASTOS FIG. P/ APLICAC. FINANCIERAS																
FINANCIAMIENTO NETO									729				-75			-101

FUENTES: Cuentas Generales del Ejercicio.

DIRECCION GENERAL DE PROGRAMACION Y ESTADISTICA HACENDAL

PROVINCIA DE SANTA FE

Administración Provincial de Impuestos - Evolución del Resultado

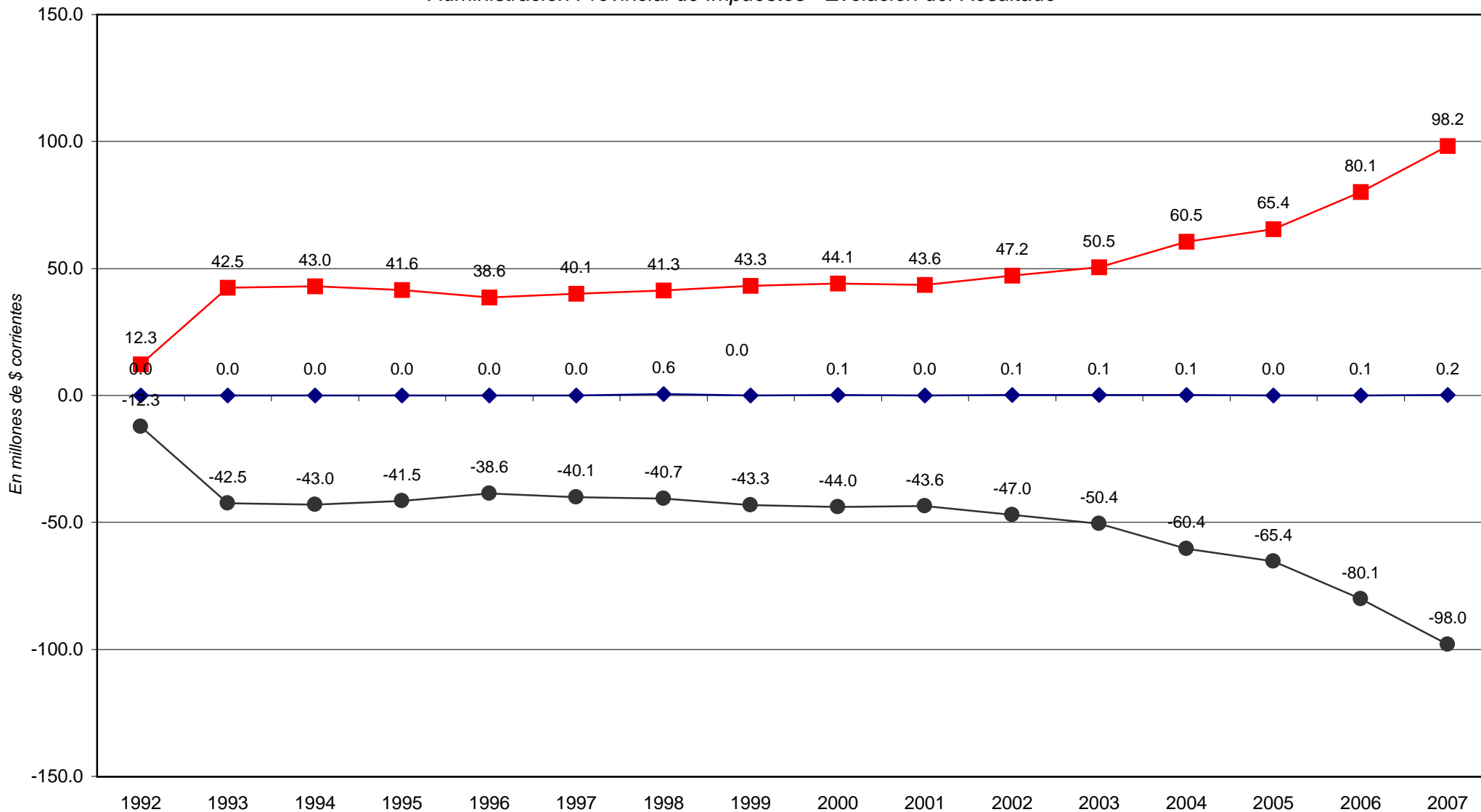

◆ Total de Recursos

■ Total de Gastos

● Rdo. Financ. sin Contrib.

PROVINCIA DE SANTA FE

Esquema Ahorro-Inversión y Financiamiento de la ADMINISTRACION PROVINCIAL DE IMPUESTOS

En miles de pesos corrientes

CONCEPTOS	1992	1993	1994	1995	1996	1997	1998	1999	2000	2001	2002	2003	2004	2005	2006	2007
RECURSOS CORRIENTES				17	2	2	636		100	36	111	127	108	24	58	162
INGRESOS TRIBUTARIOS																
Sobre los Ingresos																
Ganancias																
Otros																
Sobre el Patrimonio																
Activos																
Inmobiliario																
Patente Unica s/Vehículos																
Bienes Personales																
Otros																
Sobre la Prod., Consumo y Transac.																
Valor Agregado																
Internos Unificados																
Combustibles Líquidos																
Consumo Energía Eléctrica																
Sellos y Tasas Retrib. de Serv.																
Ingresos Brutos																
Otros																
Otros Tributos de Origen Nacional																
Otros Tributos de Origen Provincial																
Régimen de Garantía y Fondos Nac.																
CONTRIBUCION A LA SEGURIDAD SOCIAL																
INGRESOS NO TRIBUTARIOS				17	2	2	636		100	36	111	127	108	24	58	162
Tasas y Tarifas																
Derechos																
Otros				17	2	2	636		100	36	111	127	108	24	58	162
OTROS INGRESOS CORRIENTES																
Vta de Bs y Ss/Ingresos de Operac.																
Rentas de la Propiedad																
Transferencias Corrientes																
GASTOS CORRIENTES	12,341	42,432	42,833	41,541	38,585	40,124	41,128	43,247	43,954	43,168	47,128	50,371	60,169	63,721	79,856	97,359
REMUNERACIONES	8,054	29,876	26,882	26,038	25,121	25,533	26,655	28,786	29,066	28,514	28,648	28,498	32,276	37,082	47,592	61,122
OTROS GASTOS DE CONSUMO	4,287	12,556	15,951	15,503	13,464	14,591	12,661	12,723	13,146	12,780	15,972	21,837	24,406	22,863	27,903	30,990
Bienes de Consumo							284	358	407	290	873	1,007	772	1,028	1,073	1,037
Servicios No Personales							12,377	12,365	12,739	12,490	15,116	20,831	23,634	25,546	30,921	34,763
Otros	4,287	12,556	15,951	15,503	13,464	14,591					-17	11		-3,711	-4,090	-4,810
RENTAS DE LA PROPIEDAD												36				
PRESTACIONES DE LA SEG. SOCIAL							1,812	1,738	1,742	1,874	2,497		3,487	3,711	4,090	4,810
OTROS GASTOS CORRIENTES														65	271	437
TRANSFERENCIAS CORRIENTES														65	271	437
Al Sector Privado																
A Instit.Provinciales y Municipales																
Coparticipación a MMCC																
Otras																
Otras Transferencias																
RESULTADO ECONOMICO	-12,341	-42,432	-42,833	-41,524	-38,583	-40,122	-40,492	-43,247	-43,854	-43,132	-47,017	-50,244	-60,061	-63,697	-79,799	-97,197
RECURSOS DE CAPITAL									26							
PROPIOS									26							
TRANSFERENCIAS DE CAPITAL																
RECUPERACION DE PRESTAMOS																
GASTOS DE CAPITAL	4	45	146	18	1	8	173	5	159	419	32	172	325	1,677	292	852
INVERSION REAL DIRECTA	4	45	146	18	1	8	173	5	159	419	32	172	325	1,677	292	852
Bienes Preexistentes	4															
Construcciones						8										500
Maquinarias y Equipos		45	146	18	1		173	5	159	297		172	325	1,477	282	162
Otros										122	32			200	10	191
TRANSFERENCIAS DE CAPITAL																
INVERSION FINANCIERA																
TOTAL DE RECURSOS				17	2	2	636		126	36	111	127	108	24	58	162
TOTAL DE GASTOS	12,345	42,477	42,979	41,559	38,586	40,132	41,301	43,252	44,113	43,587	47,160	50,543	60,494	65,398	80,149	98,211
RESULT. FINANC. ANTES DE CONTRIBUC.	-12,345	-42,477	-42,979	-41,542	-38,584	-40,130	-40,665	-43,252	-43,987	-43,551	-47,049	-50,416	-60,386	-65,374	-80,091	-98,049
CONTRIBUCIONES FIGURATIVAS	12,345	42,477	42,979	41,542	38,584	40,130	41,296	43,252	43,258	43,582	47,117	50,519	60,460	65,374	80,091	98,150
GASTOS FIGURATIVOS																
RESULTADO FINANCIERO							631		-729	31	68	103	74			101
FUENTES FINANCIERAS									729				4,435	4,036	4,729	6,404
DISMINUCION DE LA INVERSION FCIERA.									729							
ENDEUD. PUBLICO E INCREM.PASIVO													4,435	4,036	4,729	6,404
INCREMENTO DEL PATRIMONIO																
APLICACIONES FINANCIERAS													4,510	4,036	4,729	6,505
INVERSION FINANCIERA													4,510	4,036	4,729	6,505
AMORT.DEUDA Y DISM. DE PASIVOS																
CONTR.FIG. P/APLICAC. FINANCIERAS																
GASTOS FIG. P/ APLICAC. FINANCIERAS																
FINANCIAMIENTO NETO									729				-75			-101

FUENTES: Cuentas Generales del Ejercicio.

DIRECCION GENERAL DE PROGRAMACION Y ESTADISTICA HACENDAL

PROVINCIA DE SANTA FE

Total de Gastos según la clasificación por Finalidad/Función de la ADMINISTRACION PROVINCIAL DE IMPUESTOS

En miles de pesos corrientes

CONCEPTOS	1992	1993	1994	1995	1996	1997	1998	1999	2000	2001	2002	2003	2004	2005	2006	2007
1 - ADMINISTRACION GUBERNAMENTAL	12,345	42,477	42,979	41,559	38,586	40,132	41,301	43,252	44,113	43,587	47,160	50,347	57,354	65,011	78,059	98,034
10 - Legislativa																
20 - Judicial																
30 - Dirección Superior Ejecutiva																
50 - Relaciones Interiores																
60 - Administración Fiscal	12,345	42,477	42,979	41,559	38,586	40,132	41,301	43,252	44,113	43,587	47,160	50,347	57,354	65,011	78,059	98,034
70 - Control de la Gestión Pública																
80 - Información y Estadística Básica																
2 - SERVICIOS DE SEGURIDAD																
3 - SERVICIOS SOCIALES																
4 - SERVICIOS ECONOMICOS																
5 - DEUDA PUBLICA												196	3,140	387	2,090	177
9 - NO CLASIFICADO																
TOTAL GENERAL	12,345	42,477	42,979	41,559	38,586	40,132	41,301	43,252	44,113	43,587	47,160	50,543	60,494	65,399	80,148	98,211

FUENTE: Cuenta General del Ejercicio

DIRECCION GENERAL DE PROGRAMACION Y ESTADISTICA HACENDAL

PROVINCIA DE SANTA FE

Esquema Ahorro-Inversión y Financiamiento de la SERVICIO DE CATASTRO E INFORMACION TERRITORIAL

En miles de pesos corrientes

CONCEPTOS	1993	1994	1995	1996	1997	1998	1999	2000	2001	2002	2003	2004	2005	2006	2007
RECURSOS CORRIENTES		20	78	58	76	57	71	71	169	177	204	396	421	512	900
Ingresos Tributarios															
Contribuciones Seguridad Social															
Ingresos No Tributarios		20	78	58	76	57	71	49	33	39	108	82	57	53	43
Otros Ingresos Corrientes								22	136	138	96	314	363	458	857
GASTOS CORRIENTES	7,264	7,275	7,382	7,191	7,185	7,670	8,266	8,697	9,399	9,260	9,179	10,858	11,821	15,108	19,841
Remuneraciones	6,255	6,365	6,452	6,374	6,353	7,002	7,731	8,160	8,066	8,005	8,120	8,962	10,459	13,531	17,693
Otros Gastos de Consumo	1,009	908	930	777	816	652	535	537	1,333	1,252	1,055	1,895	1,343	1,423	1,909
Rentas de la Propiedad															
Prestaciones de la Seguridad Social						16									
Otros Gastos Corrientes															
Transferencias Corrientes		2		40	16					3	4	1	19	153	239
RESULTADO ECONOMICO	-7,264.00	-7,255.00	-7,304.00	-7,133.00	-7,109.00	-7,613.00	-8,195.00	-8,626.00	-9,230.00	-9,083.00	-8,975.00	-10,461.50	-11,400.77	-14,596.74	-18,941.05
RECURSOS DE CAPITAL															
GASTOS DE CAPITAL	10	5	1			28		7	29	3	54	844	513	339	304
Inversión Real Directa	10	5	1			28		7	29	3	54	844	513	339	304
Transferencias de Capital															
Inversión Financiera															
TOTAL DE RECURSOS		20	78	58	76	57	71	71	169	177	204	396	421	512	900
TOTAL DE GASTOS	7,274	7,280	7,383	7,191	7,185	7,698	8,266	8,704	9,428	9,263	9,233	11,702	12,334	15,447	20,145
RDO. FCIERO. ANTES DE CONTRIB.	-7,274	-7,260	-7,305	-7,133	-7,109	-7,641	-8,195	-8,633	-9,259	-9,086	-9,029	-11,306	-11,914	-14,936	-19,245
CONTRIBUCIONES FIGURATIVAS	7,274	7,260	7,303	7,133	7,109	7,641	8,195	8,633	9,259	9,132	9,075	11,627	12,000	14,989	19,581
GASTOS FIGURATIVOS													7	21	13
RESULTADO FINANCIERO			-2							46	46	322	80	32	323
FUENTES FINANCIERAS			2						106			2,330	1,721	1,569	2,038
APLICACIONES FINANCIERAS									106	4		2,651	1,801	1,602	2,361
CONTR.FIG. P/APLICAC. FINANCIERAS															
GASTOS FIG. P/ APLICAC. FINANCIERAS															
FINANCIAMIENTO NETO			2							-4		-321	-80	-32	-323

FUENTES: Cuentas Generales del Ejercicio.

DIRECCION GENERAL DE PROGRAMACION Y ESTADISTICA HACENDAL

PROVINCIA DE SANTA FE

Servicio de Catastro e Información Territorial - Evolución del Resultado

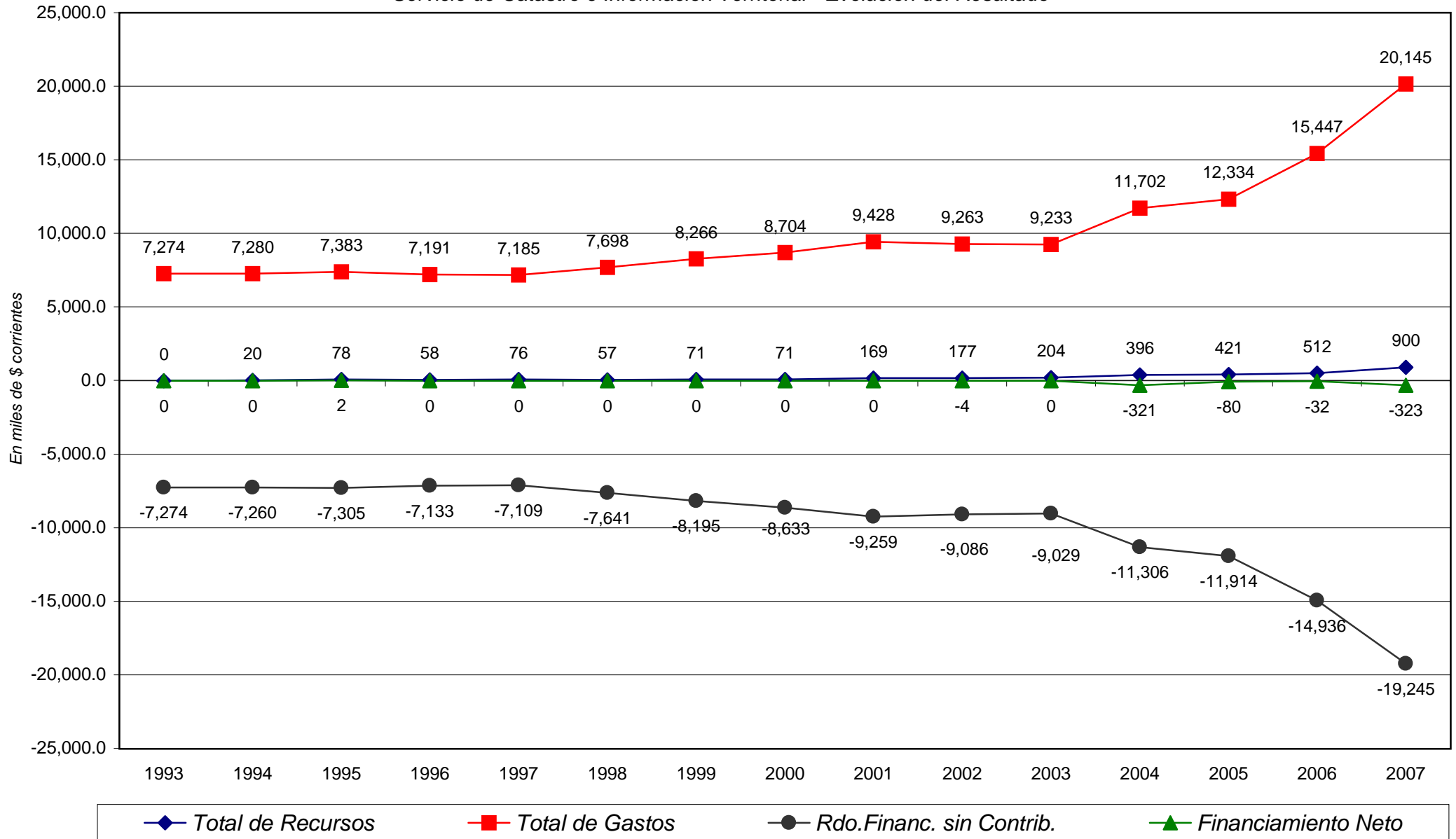

PROVINCIA DE SANTA FE

Esquema Ahorro-Inversión y Financiamiento de la SERVICIO DE CATASTRO E INFORMACION TERRITORIAL

En miles de pesos corrientes

CONCEPTOS	1993	1994	1995	1996	1997	1998	1999	2000	2001	2002	2003	2004	2005	2006	2007
RECURSOS CORRIENTES		20	78	58	76	57	71	71	169	177	204	396	421	512	900
INGRESOS TRIBUTARIOS															
Sobre los Ingresos															
Ganancias															
Otros															
Sobre el Patrimonio															
Activos															
Inmobiliario															
Patente Unica s/Vehiculos															
Bienes Personales															
Otros															
Sobre la Prod.,Consumo y Transac.															
Valor Agregado															
Internos Unificados															
Combustibles Líquidos															
Consumo Energía Electrica															
Sellos y Tasas Reatrib. de Serv.															
Ingresos Brutos															
Otros															
Otros Tributos de Origen Nacional															
Otros Tributos de Origen Provincial															
Régimen de Garantía y Fondos Nac.															
CONTRIBUCION A LA SEGURIDAD SOCIAL															
INGRESOS NO TRIBUTARIOS		20	78	58	76	57	71	49	33	39	108	82	57	53	43
Tasas y Tarifas						26	27								
Derechos															
Otros		20	78	58	76	31	44	49	33	39	108	82	57	53	43
OTROS INGRESOS CORRIENTES								22	136	138	96	314	363	458	857
Vta de Bs y Ss/Ingresos de Operac.								22	136	138	96	314	363	458	543
Rentas de la Propiedad															
Transferencias Corrientes															314
GASTOS CORRIENTES	7,264	7,275	7,382	7,191	7,185	7,670	8,266	8,697	9,399	9,260	9,179	10,858	11,821	15,108	19,841
REMUNERACIONES	6,255	6,365	6,452	6,374	6,353	7,002	7,731	8,160	8,066	8,005	8,120	8,962	10,459	13,531	17,693
OTROS GASTOS DE CONSUMO	1,009	908	930	777	816	652	535	537	1,333	1,252	1,055	1,895	1,343	1,423	1,908
Bienes de Consumo						99	119	98	99	74	157	202	235	214	306
Servicios No Personales							553	416	439	1,234	1,178	898	1,693	1,209	1,604
Otros	1,009	908	930	777	816										
RENTAS DE LA PROPIEDAD															
PRESTACIONES DE LA SEG. SOCIAL							16								
OTROS GASTOS CORRIENTES															
TRANSFERENCIAS CORRIENTES		2		40	16						3	4	1	19	239
Al Sector Privado		2		40	16						3	4	1	19	239
A Instit.Provinciales y Municipales															
Coparticipación a MMCC															
Otras					16										
RESULTADO ECONOMICO	-7,264	-7,255	-7,304	-7,133	-7,109	-7,613	-8,195	-8,626	-9,230	-9,083	-8,975	-10,462	-11,401	-14,597	-18,941
RECURSOS DE CAPITAL															
PROPIOS															
TRANSFERENCIAS DE CAPITAL															
RECUPERACION DE PRESTAMOS															
GASTOS DE CAPITAL	10	5	1			28		7	29	3	54	844	513	339	304
INVERSION REAL DIRECTA	10	5	1			28		7	29	3	54	844	513	339	304
Bienes Preexistentes															
Construcciones															
Maquinarias y Equipos	10	5	1			28		7	29	3	54	844	513	339	304
Otros															
TRANSFERENCIAS DE CAPITAL															
INVERSION FINANCIERA															
TOTAL DE RECURSOS		20	78	58	76	57	71	71	169	177	204	396	421	512	900
TOTAL DE GASTOS	7,274	7,280	7,383	7,191	7,185	7,698	8,266	8,704	9,428	9,263	9,233	11,702	12,334	15,447	20,145
RESULT. FINANC. ANTES DE CONTRIBUC.	-7,274	-7,260	-7,305	-7,133	-7,109	-7,641	-8,195	-8,633	-9,259	-9,086	-9,029	-11,306	-11,914	-14,936	-19,245
CONTRIBUCIONES FIGURATIVAS	7,274	7,260	7,303	7,133	7,109	7,641	8,195	8,633	9,259	9,132	9,075	11,627	12,000	14,989	19,581
GASTOS FIGURATIVOS													7	21	13
RESULTADO FINANCIERO			-2								46	46	322	80	323
FUENTES FINANCIERAS			2						106			2,330	1,721	1,569	2,038
DISMINUCION DE LA INVERSION FCIERA.			2						106				302	434	479
ENDEUD. PUBLICO E INCREM.PASIVO												2,330	1,419	1,136	1,559
INCREMENTO DEL PATRIMONIO															
APLICACIONES FINANCIERAS									106	4		2,651	1,801	1,602	2,361
INVERSION FINANCIERA												2,651	1,801	1,602	2,361
AMORT.DEUDA Y DISM. DE PASIVOS									106	4					
CONTR.FIG. P/APLICAC. FINANCIERAS														22	25
GASTOS FIG. P/APLICAC. FINANCIERAS														22	25
FINANCIAMIENTO NETO			2								-4	-321	-80	-32	-323

FUENTES: Cuentas Generales del Ejercicio.

DIRECCION GENERAL DE PROGRAMACION Y ESTADISTICA HACENDAL

PROVINCIA DE SANTA FE

Total de Gastos según la clasificación por Finalidad/Función del SERVICIO DE CATASTRO E INFORMACION TERRITORIAL

En miles de pesos corrientes

CONCEPTOS	1993	1994	1995	1996	1997	1998	1999	2000	2001	2002	2003	2004	2005	2006	2007
1 - ADMINISTRACION GUBERNAMENTAL	7,274	7,280	7,383	7,191	7,170	7,683	8,266	8,704	9,534	9,266	9,234	11,702	12,332	15,426	20,135
10 - Legislativa															
20 - Judicial															
30 - Dirección Superior Ejecutiva															
50 - Relaciones Interiores															
60 - Administración Fiscal	7,274	7,280	7,383	7,191	7,170	7,683	8,266	8,704	9,534	9,266	9,234	11,702	12,332	15,426	20,135
70 - Control de la Gestión Pública															
80 - Información y Estadística Básica															
2 - SERVICIOS DE SEGURIDAD															
3 - SERVICIOS SOCIALES					15	15									9
10 - Salud															
20 - Promoción y Asistencia Social															9
30 - Seguridad Social					15	15									
41 - Educación Elemental															
42 - Educación Media y Técnica															
43 - Educación Superior y Universitaria															
44 - Cultura															
45 - Deporte y Recreación															
46 - Administración de la Educación															
50 - Ciencia y Técnica															
60 - Trabajo															
70 - Vivienda y Urbanismo															
80 - Agua Potable y Alcantarillada															
90 - Otros Servicios Urbanos															
4 - SERVICIOS ECONOMICOS															
5 - DEUDA PUBLICA													2	21	2
9 - NO CLASIFICADO													7	43	38
TOTAL GENERAL	7,274	7,280	7,383	7,191	7,185	7,698	8,266	8,704	9,534	9,266	9,234	11,702	12,341	15,490	20,183

FUENTE: Cuenta General del Ejercicio

DIRECCION GENERAL DE PROGRAMACION Y ESTADISTICA HACENDAL

PROVINCIA DE SANTA FE

Esquema Ahorro-Inversión y Financiamiento de la AEROPUERTO INTERNACIONAL DE ROSARIO

En miles de pesos corrientes

CONCEPTOS	1994	1995	1996	1997	1998	1999	2000	2001	2002	2003	2004	2005	2006	2007
RECURSOS CORRIENTES	1,380	1,160	1,036	1,347	1,879	2,495	2,228	1,643	1,313	1,336	2,201	2,128	2,800	3,721
Ingresos Tributarios														
Contribuciones Seguridad Social														
Ingresos No Tributarios	1,380	1,160	1,036	1,347	1,839	2,471	2,228	1,643	1,257	1,279	2,104	2,030	2,700	3,598
Otros Ingresos Corrientes					40	24			56	57	97	98	100	123
GASTOS CORRIENTES	695	977	885	998	1,062	1,070	1,858	1,630	1,062	1,212	1,728	2,381	2,905	3,708
Remuneraciones	122	110	107	106	108	124	248	249	304	382	314	377	642	1,168
Otros Gastos de Consumo	573	867	778	892	954	946	1,610	1,381	758	831	1,414	2,004	2,263	2,540
Rentas de la Propiedad														
Prestaciones de la Seguridad Social														
Otros Gastos Corrientes														
Transferencias Corrientes														
RESULTADO ECONOMICO	685	183	151	349	817	1,425	370	13	251	124	473	-252	-104	13
RECURSOS DE CAPITAL														
GASTOS DE CAPITAL	6	377	963	1,001	1,407	713	1,213	1,785	281	40	178	184	153	217
Inversión Real Directa	6	377	963	1,001	1,407	713	1,213	1,785	281	40	178	184	153	217
Transferencias de Capital														
Inversión Financiera														
TOTAL DE RECURSOS	1,380	1,160	1,036	1,347	1,879	2,495	2,228	1,643	1,313	1,336	2,201	2,128	2,800	3,721
TOTAL DE GASTOS	701	1,354	1,848	1,999	2,469	1,783	3,071	3,415	1,343	1,252	1,906	2,565	3,057	3,926
RDO. FCIERO. ANTES DE CONTRIB.	679	-194	-812	-652	-590	712	-843	-1,772	-30	84	295	-437	-257	-205
CONTRIBUCIONES FIGURATIVAS	110	80	950	940	1,398	379							140	227
GASTOS FIGURATIVOS														
RESULTADO FINANCIERO	789	-114	138	288	808	1,091	-843	-1,772	-30	84	295	-437	-116	22
FUENTES FINANCIERAS		754		779			2,965	2,123	351	320	492	814	487	379
APLICACIONES FINANCIERAS											788	377	371	401
CONTR.FIG. P/APLICAC. FINANCIERAS														
GASTOS FIG. P/ APLICAC. FINANCIERAS														
FINANCIAMIENTO NETO		754		779			2,965	2,123	351	320	-296	437	116	-22

FUENTES: Cuentas Generales del Ejercicio.

DIRECCION GENERAL DE PROGRAMACION Y ESTADISTICA HACENDAL

PROVINCIA DE SANTA FE
Aeropuerto Internacional de Rosario - Evolución del Resultado

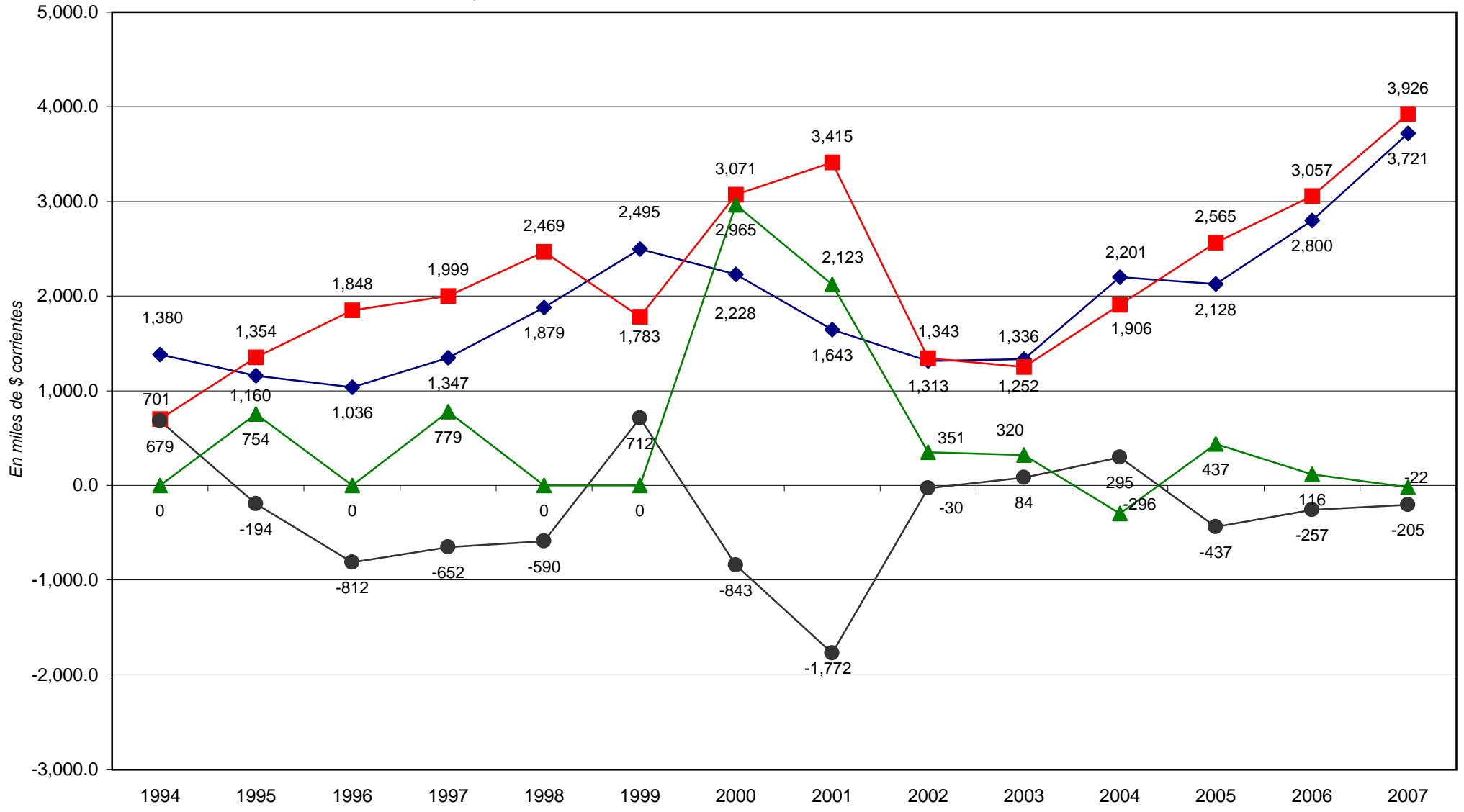

◆ Total de Recursos
 ■ Total de Gastos
 ● Rdo. Financ. sin Contrib.
 ▲ Financiamiento Neto

PROVINCIA DE SANTA FE
Esquema Ahorro-Inversión y Financiamiento de la AEROPUERTO INTERNACIONAL DE ROSARIO
En miles de pesos corrientes

CONCEPTOS	1994	1995	1996	1997	1998	1999	2000	2001	2002	2003	2004	2005	2006	2007
RECURSOS CORRIENTES	1,380	1,160	1,036	1,347	1,879	2,495	2,228	1,643	1,313	1,336	2,201	2,128	2,800	3,721
INGRESOS TRIBUTARIOS														
Sobre los Ingresos														
Ganancias														
Otros														
Sobre el Patrimonio														
Activos														
Inmobiliario														
Patente Unica s/Vehículos														
Bienes Personales														
Otros														
Sobre la Prod.,Consumo y Transac.														
Valor Agregado														
Internos Unificados														
Combustibles Líquidos														
Consumo Energía Eléctrica														
Sellos y Tasas Retrib. de Serv.														
Ingresos Brutos														
Otros														
Otros Tributos de Origen Nacional														
Otros Tributos de Origen Provincial														
Régimen de Garantía y Fondos Nac.														
CONTRIBUCION A LA SEGURIDAD SOCIAL														
INGRESOS NO TRIBUTARIOS	1,380	1,160	1,036	1,347	1,839	2,471	2,228	1,643	1,257	1,279	2,104	2,030	2,700	3,598
Tasas y Tarifas	1,380	355	315	381										
Derechos		277	224	295	1,466	1,930	1,643	1,093	719	879	1,645	1,573	2,027	2,723
Otros		528	497	671	373	541	585	550	538	400	459	457	674	875
OTROS INGRESOS CORRIENTES					40	24			56	57	97	98	100	123
Vta de Bs y Ss/Ingresos de Operac.														
Rentas de la Propiedad					40	24			56	57	97	98	100	123
Transferencias Corrientes														
GASTOS CORRIENTES	695	977	885	998	1,062	1,070	1,858	1,630	1,062	1,212	1,728	2,381	2,905	3,708
REMUNERACIONES	122	110	107	106	108	124	248	249	304	382	314	377	642	1,168
OTROS GASTOS DE CONSUMO	573	867	778	892	954	946	1,610	1,381	758	831	1,414	2,004	2,263	2,540
Bienes de Consumo	35				105	69	193	100	25	91	141	225	194	236
Servicios No Personales	538				849	877	1,417	1,281	733	740	1,273	1,779	2,069	2,304
Otros		867	778	892										
RENTAS DE LA PROPIEDAD														
PRESTACIONES DE LA SEG. SOCIAL														
OTROS GASTOS CORRIENTES														
TRANSFERENCIAS CORRIENTES														
Al Sector Privado														
A Instit.Provinciales y Municipales														
Coparticipación a MMCC														
Otras														
Otras Transferencias														
RESULTADO ECONOMICO	685	183	151	349	817	1,425	370	13	251	124	473	-252	-104	13
RECURSOS DE CAPITAL														
PROPIOS														
TRANSFERENCIAS DE CAPITAL														
RECUPERACION DE PRESTAMOS														
GASTOS DE CAPITAL	6	377	963	1,001	1,407	713	1,213	1,785	281	40	178	184	153	217
INVERSION REAL DIRECTA	6	377	963	1,001	1,407	713	1,213	1,785	281	40	178	184	153	217
Bienes Preexistentes		10					57			6				
Construcciones		113	950	940	1,398	681	1,082	1,750	278	22	138	131	101	149
Maquinarias y Equipos	6	254	13	61	9	21	74	28	3	12	40	53	52	68
Otros						11		7						
TRANSFERENCIAS DE CAPITAL														
INVERSION FINANCIERA														
TOTAL DE RECURSOS	1,380	1,160	1,036	1,347	1,879	2,495	2,228	1,643	1,313	1,336	2,201	2,128	2,800	3,721
TOTAL DE GASTOS	701	1,354	1,848	1,999	2,469	1,783	3,071	3,415	1,343	1,252	1,906	2,565	3,057	3,926
RESULT. FINANC. ANTES DE CONTRIBUC.	679	-194	-812	-652	-590	712	-843	-1,772	-30	85	295	-437	-257	-205
CONTRIBUCIONES FIGURATIVAS														
GASTOS FIGURATIVOS	110	80	950	940	1,398	379							140	227
RESULTADO FINANCIERO	789	-114	138	288	808	1,091	-843	-1,772	-30	85	295	-437	-116	22
FUENTES FINANCIERAS		754		779			2,965	2,123	351	320	492	814	487	379
DISMINUCION DE LA INVERSION FCIERA.		754		779			2,965	2,123	351	320	405	701	246	130
ENDEUD. PUBLICO E INCREM.PASIVO											87	113	241	249
INCREMENTO DEL PATRIMONIO														
APLICACIONES FINANCIERAS											788	377	371	401
INVERSION FINANCIERA											788	377	371	401
AMORT.DEUDA Y DISM. DE PASIVOS														
CONTR.FIG. P/APLICAC. FINANCIERAS														
GASTOS FIG. P/APLICAC. FINANCIERAS														
FINANCIAMIENTO NETO		754		779			2,965	2,123	351	320	-296	437	116	-22

FUENTES: Cuentas Generales del Ejercicio.

DIRECCION GENERAL DE PROGRAMACION Y ESTADISTICA HACENDAL

PROVINCIA DE SANTA FE

Total de Gastos según la clasificación por Finalidad/Función del AEROPUERTO INTERNACIONAL DE ROSARIO

En miles de pesos corrientes

CONCEPTOS	1994	1995	1996	1997	1998	1999	2000	2001	2002	2003	2004	2005	2006	2007
1 - ADMINISTRACION GUBERNAMENTAL														
2 - SERVICIOS DE SEGURIDAD														
3 - SERVICIOS SOCIALES														
4 - SERVICIOS ECONOMICOS	701	1,354	1,848	1,999	2,469	1,783	3,071	3,415	1,344	1,252	1,906	2,565	3,057	3,926
10 - Energía, Combustible y Minería														
20 - Comunicaciones														
30 - Transporte	701	1,354	1,848	1,999	2,469	1,783	3,071	3,415	1,344	1,252	1,906	2,565	3,057	3,926
40 - Ecología y Medio Ambiente														
50 - Agricultura														
60 - Industria														
70 - Comercio, Turismo y Otros Servicios														
80 - Seguro y Finanzas														
5 - DEUDA PUBLICA														
9 - NO CLASIFICADO														
TOTAL GENERAL	701	1,354	1,848	1,999	2,469	1,783	3,071	3,415	1,344	1,252	1,906	2,565	3,057	3,926

FUENTE: Cuenta General del Ejercicio

DIRECCION GENERAL DE PROGRAMACION Y ESTADISTICA HACENDAL

PROVINCIA DE SANTA FE

Esquema Ahorro-Inversión y Financiamiento del ENTE REGULADOR DE SERVICIOS SANITARIOS

En miles de pesos corrientes

CONCEPTOS	1995	1996	1997	1998	1999	2000	2001	2002	2003	2004	2005	2006	2007
RECURSOS CORRIENTES		4,604	4,210	4,368	4,831	4,997	5,236	4,779	5,543	5,415	5,740	5,676	6,052
Ingresos Tributarios													
Contribuciones Seguridad Social													
Ingresos No Tributarios		4,120	4,210	4,368	4,771	4,997	5,051	4,635	5,543	5,415	5,740	5,676	6,052
Otros Ingresos Corrientes		484			60		185	144					
GASTOS CORRIENTES	221	3,324	3,441	3,559	3,574	3,885	4,058	3,838	4,114	4,551	5,471	6,266	7,932
Remuneraciones	213	2,820	2,819	2,861	2,941	3,076	3,116	3,091	2,988	3,421	4,157	4,627	6,439
Otros Gastos de Consumo	8	504	622	698	633	809	942	747	1,126	1,130	1,314	1,640	1,493
Rentas de la Propiedad													
Prestaciones de la Seguridad Social													
Otros Gastos Corrientes													
Transferencias Corrientes													
RESULTADO ECONOMICO	-221	1,280	769	809	1,257	1,112	1,178	941	1,429	864	269	-590	-1,881
RECURSOS DE CAPITAL							1	518					
GASTOS DE CAPITAL		161	97	137	136	236	328	353	812	630	535	417	97
Inversión Real Directa		161	97	137	136	236	328	353	812	630	535	417	97
Transferencias de Capital													
Inversión Financiera													
TOTAL DE RECURSOS		4,604	4,210	4,368	4,831	4,997	5,237	5,297	5,543	5,415	5,740	5,676	6,052
TOTAL DE GASTOS	221	3,485	3,538	3,696	3,710	4,121	4,386	4,191	4,926	5,181	6,005	6,683	8,029
RDO. FCIERO. ANTES DE CONTRIB.	-221	1,119	672	672	1,121	876	851	1,106	618	234	-266	-1,007	-1,978
CONTRIBUCIONES FIGURATIVAS	484											60	3,049
GASTOS FIGURATIVOS								2					
RESULTADO FINANCIERO	263	1,119	672	672	1,121	876	851	1,104	618	234	-266	-947	1,071
FUENTES FINANCIERAS		263	750	500		59		85	690	1,109	1,961	2,067	782
APLICACIONES FINANCIERAS										1,342	1,696	1,120	1,854
CONTR.FIG. P/APLICAC. FINANCIERAS													
GASTOS FIG. P/ APLICAC. FINANCIERAS													
FINANCIAMIENTO NETO		263	750	500		59		85	690	-233	266	947	-1,071

FUENTES: Cuentas Generales del Ejercicio.

DIRECCION GENERAL DE PROGRAMACION Y ESTADISTICA HACENDAL

PROVINCIA DE SANTA FE

Ente Regulador de Servicios Sanitarios - Evolución del Resultado

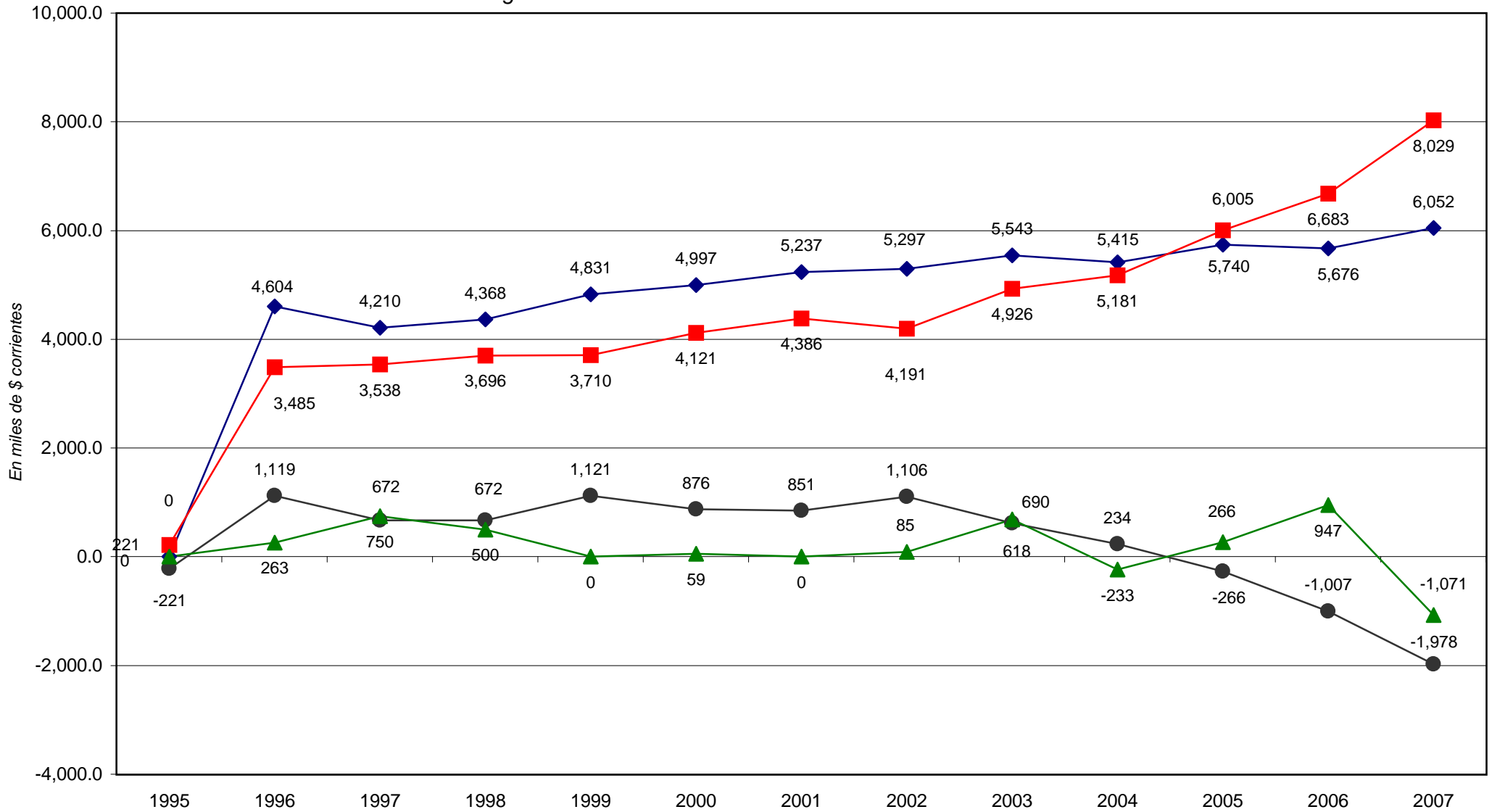

◆ Total de Recursos

■ Total de Gastos

● Rdo. Financ. sin Contrib.

▲ Financiamiento Neto

PROVINCIA DE SANTA FE

Esquema Ahorro-Inversión y Financiamiento del ENTE REGULADOR DE SERVICIOS SANITARIOS
En miles de pesos corrientes

CONCEPTOS	1995	1996	1997	1998	1999	2000	2001	2002	2003	2004	2005	2006	2007
RECURSOS CORRIENTES		4,604	4,210	4,368	4,831	4,997	5,236	4,779	5,543	5,415	5,740	5,676	6,052
INGRESOS TRIBUTARIOS													
Sobre los Ingresos													
Ganancias													
Otros													
Sobre el Patrimonio													
Activos													
Inmobiliario													
Patente Unica s/Vehiculos													
Bienes Personales													
Otros													
Sobre la Prod., Consumo y Transac.													
Valor Agregado													
Internos Unificados													
Combustibles Líquidos													
Consumo Energía Eléctrica													
Sellos y Tasas Retrib. de Serv.													
Ingresos Brutos													
Otros													
Otros Tributos de Origen Nacional													
Otros Tributos de Origen Provincial													
Régimen de Garantía y Fondos Nac.													
CONTRIBUCION A LA SEGURIDAD SOCIAL													
INGRESOS NO TRIBUTARIOS		4,120	4,210	4,368	4,771	4,997	5,051	4,635	5,543	5,415	5,740	5,676	6,052
Tasas y Tarifas		4,119	4,208	4,367	4,770	4,995	5,049	4,630	5,542	5,413	5,727	5,668	6,045
Derechos												8	
Otros		1	2	1	1	2	2	5	2	2	13		7
OTROS INGRESOS CORRIENTES		484			60		185	144					
Vta de Bs y Ss/Ingresos de Operac.													
Rentas de la Propiedad													
Transferencias Corrientes		484			60		185	144					
GASTOS CORRIENTES	221	3,324	3,441	3,559	3,574	3,885	4,058	3,838	4,114	4,551	5,471	6,266	7,932
REMUNERACIONES	213	2,820	2,819	2,861	2,941	3,076	3,116	3,091	2,988	3,421	4,157	4,627	6,439
OTROS GASTOS DE CONSUMO	8	504	622	698	633	809	942	747	1,126	1,130	1,314	1,640	1,493
Bienes de Consumo	3	101		106	127	138	112	114	244	213	174	313	229
Servicios No Personales	5	403		592	506	671	830	633	882	917	1,140	1,327	1,265
Otros			622										
RENTAS DE LA PROPIEDAD													
PRESTACIONES DE LA SEG. SOCIAL													
OTROS GASTOS CORRIENTES													
TRANSFERENCIAS CORRIENTES													
Al Sector Privado													
A Instit.Provinciales y Municipales													
Coparticipación a MMCC													
Otras													
Otras Transferencias													
RESULTADO ECONOMICO	-221	1,280	769	809	1,257	1,112	1,178	941	1,429	864	269	-590	-1,881
RECURSOS DE CAPITAL							1	518					
PROPIOS													
TRANSFERENCIAS DE CAPITAL							1	518					
RECUPERACION DE PRESTAMOS													
GASTOS DE CAPITAL		161	97	137	136	236	328	353	812	630	535	417	97
INVERSION REAL DIRECTA		161	97	137	136	236	328	353	812	630	535	417	97
Bienes Preexistentes													
Construcciones									184	93	258	203	60
Maquinarias y Equipos		161	97	137	136	236	327	158	265	514	267	192	37
Otros							1	195	363	23	10	22	
TRANSFERENCIAS DE CAPITAL													
INVERSION FINANCIERA													
TOTAL DE RECURSOS		4,604	4,210	4,368	4,831	4,997	5,237	5,297	5,543	5,415	5,740	5,676	6,052
TOTAL DE GASTOS	221	3,485	3,538	3,696	3,710	4,121	4,386	4,191	4,926	5,181	6,005	6,683	8,029
RESULT. FINANC. ANTES DE CONTRIBUC.	-221	1,119	672	672	1,121	876	851	1,106	618	234	-266	-1,007	-1,978
CONTRIBUCIONES FIGURATIVAS	484											60	3,049
GASTOS FIGURATIVOS								2					
RESULTADO FINANCIERO	263	1,119	672	672	1,121	876	851	1,104	618	234	-266	-947	1,071
FUENTES FINANCIERAS		263	750	500		59		85	690	1,109	1,961	2,067	782
DISMINUCION DE LA INVERSION FCIERA.		263	750	500		59		85	690	240	1,130	1,277	124
ENDEUD. PUBLICO E INCREM.PASIVO										869	831	790	658
INCREMENTO DEL PATRIMONIO													
APLICACIONES FINANCIERAS										1,342	1,696	1,120	1,854
INVERSION FINANCIERA										1,342	1,696	1,120	1,854
AMORT.DEUDA Y DISM. DE PASIVOS													
CONTR.FIG. P/APLICAC. FINANCIERAS													
GASTOS FIG. P/APLICAC. FINANCIERAS													
FINANCIAMIENTO NETO		263	750	500		59		85	690	-233	266	947	-1,071

FUENTES: Cuentas Generales del Ejercicio.

DIRECCION GENERAL DE PROGRAMACION Y ESTADISTICA HACENDAL

PROVINCIA DE SANTA FE

Total de Gastos por Finalidad/Función del ENTE REGULADOR DE SERVICIOS SANITARIOS

En miles de pesos corrientes

CONCEPTOS	1995	1996	1997	1998	1999	2000	2001	2002	2003	2004	2005	2006	2007
1 - ADMINISTRACION GUBERNAMENTAL													
2 - SERVICIOS DE SEGURIDAD													
3 - SERVICIOS SOCIALES	221	3,485	3,538	3,696	3,710	4,121	4,386	4,193	4,925	5,181	6,005	6,683	8,029
10 - Salud													
20 - Promoción y Asistencia Social													
30 - Seguridad Social													
41 - Educación Elemental													
42 - Educación Media y Técnica													
43 - Educación Superior y Universitaria													
44 - Cultura													
45 - Deporte y Recreación													
46 - Administración de la Educación													
50 - Ciencia y Técnica													
60 - Trabajo													
70 - Vivienda y Urbanismo													
80 - Agua Potable y Alcantarillada	221	3,485	3,538	3,696	3,710	4,121	4,386	4,193	4,925	5,181	6,005	6,683	8,029
90 - Otros Servicios Urbanos													
4 - SERVICIOS ECONOMICOS													
5 - DEUDA PUBLICA													
9 - NO CLASIFICADO													
TOTAL GENERAL	221	3,485	3,538	3,696	3,710	4,121	4,386	4,193	4,925	5,181	6,005	6,683	8,029

FUENTE: Cuenta General del Ejercicio

DIRECCION GENERAL DE PROGRAMACION Y ESTADISTICA HACENDAL

PROVINCIA DE SANTA FE

Esquema Ahorro-Inversión y Financiamiento de la CAJA DE ASISTENCIA SOCIAL DE LA PROVINCIA - LOTERIA

En miles de pesos corrientes

CONCEPTOS	1999	2000	2001	2002	2003	2004	2005	2006	2007
RECURSOS CORRIENTES	50,881	57,844	46,099	36,005	43,402	55,513	75,467	85,630	116,476
Ingresos Tributarios	3								
Contribuciones Seguridad Social									
Ingresos No Tributarios	50,878	57,844	46,099	36,005	43,402	55,513	75,467	85,630	116,476
Otros Ingresos Corrientes									
GASTOS CORRIENTES	27,433	28,663	24,506	23,294	28,523	35,478	46,301	59,621	77,080
Remuneraciones	3,692	3,693	3,631	3,578	3,600	3,981	4,709	6,518	8,722
Otros Gastos de Consumo	19,211	19,018	16,411	16,467	21,294	26,802	35,918	46,339	60,069
Rentas de la Propiedad									
Prestaciones de la Seguridad Social									
Otros Gastos Corrientes									
Transferencias Corrientes	4,530	5,952	4,464	3,249	3,629	4,695	5,675	6,765	8,289
RESULTADO ECONOMICO	23,448	29,181	21,593	12,711	14,879	20,035	29,166	26,008	39,396
RECURSOS DE CAPITAL									
GASTOS DE CAPITAL	5	26	13	22	28	241	105	200	77
Inversión Real Directa	5	26	13	22	28	241	105	200	77
Transferencias de Capital									
Inversión Financiera									
TOTAL DE RECURSOS	50,881	57,844	46,099	36,005	43,402	55,513	75,467	85,630	116,476
TOTAL DE GASTOS	27,438	28,689	24,519	23,316	28,551	35,719	46,406	59,821	77,157
RDO. FCIERO. ANTES DE CONTRIB.	23,443	29,155	21,580	12,689	14,851	19,794	29,061	25,809	39,319
CONTRIBUCIONES FIGURATIVAS									
GASTOS FIGURATIVOS	23,441	29,155	21,580	12,736	14,851	18,410	23,806	32,448	37,969
RESULTADO FINANCIERO	2			-47		1,384	5,255	-6,639	1,350
FUENTES FINANCIERAS				47		6,486	6,650	14,405	19,727
APLICACIONES FINANCIERAS						7,870	11,905	7,766	21,077
CONTR.FIG. P/APLICAC. FINANCIERAS									
GASTOS FIG. P/ APLICAC. FINANCIERAS									
FINANCIAMIENTO NETO				47		-1,384	-5,255	6,639	-1,350

FUENTES: Cuentas Generales del Ejercicio.

DIRECCION GENERAL DE PROGRAMACION Y ESTADISTICA HACENDAL

PROVINCIA DE SANTA FE
Caja de Asistencia Social- Lotería
 Evolución del Resultado

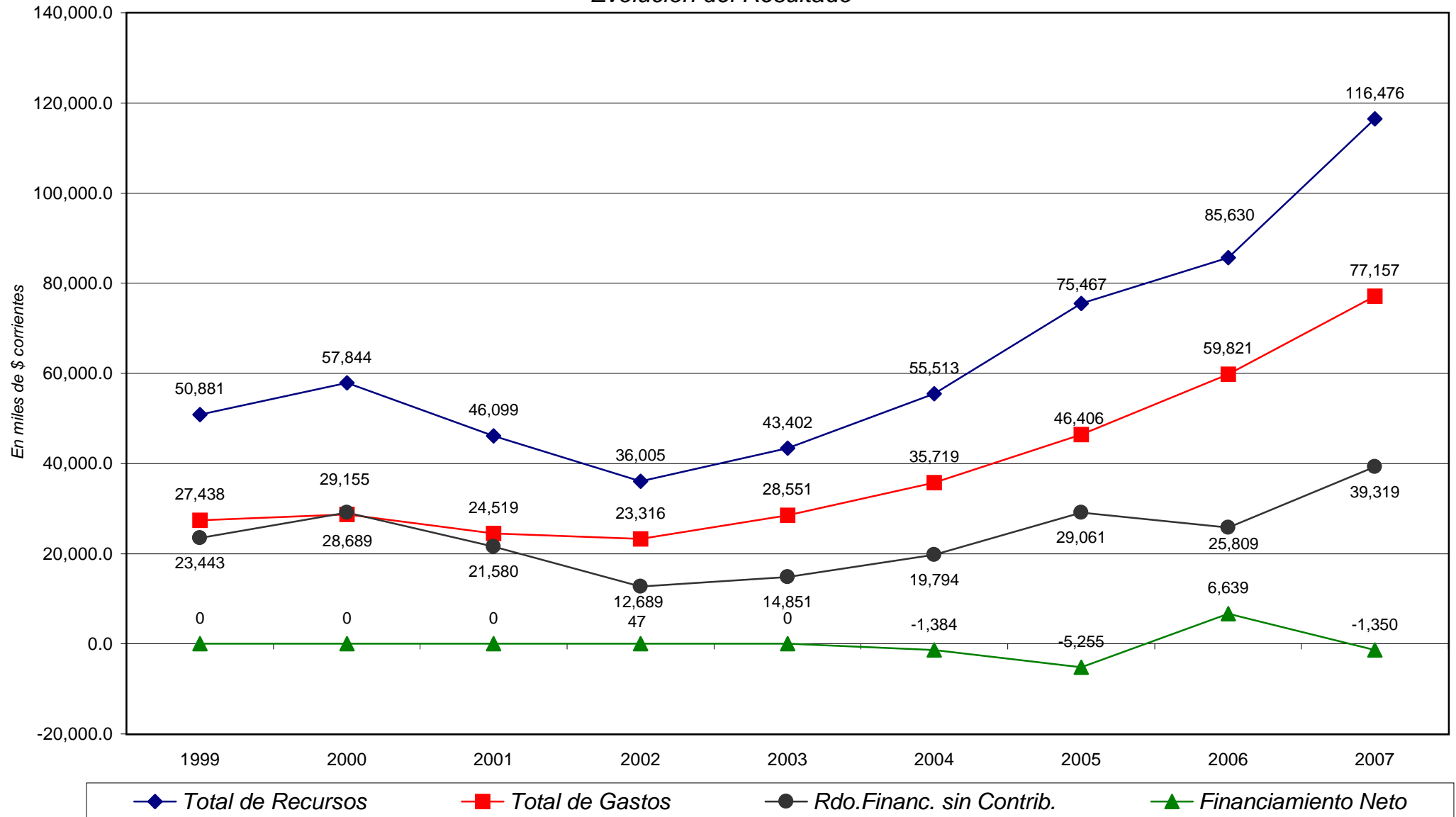

PROVINCIA DE SANTA FE

Esquema Ahorro-Inversión y Financiamiento de la CAJA DE ASISTENCIA SOCIAL DE LA PROVINCIA - LOTERIA

En miles de pesos corrientes

CONCEPTOS	1999	2000	2001	2002	2003	2004	2005	2006	2007
RECURSOS CORRIENTES	50,881	57,844	46,099	36,005	43,402	55,513	75,467	85,630	116,476
INGRESOS TRIBUTARIOS	3								
Sobre los Ingresos									
Ganancias									
Otros									
Sobre el Patrimonio									
Activos									
Inmobiliario									
Patente Unica s/Vehículos									
Bienes Personales									
Otros									
Sobre la Prod.,Consumo y Transac.									
Valor Agregado									
Internos Unificados									
Combustibles Líquidos									
Consumo Energía Electrica									
Sellos y Tasas Retrib. de Serv.									
Ingresos Brutos									
Otros									
Otros Tributos de Origen Nacional									
Otros Tributos de Origen Provincial									
Régimen de Garantía y Fondos Nac.	3								
CONTRIBUCION A LA SEGURIDAD SOCIAL									
INGRESOS NO TRIBUTARIOS	50,878	57,844	46,099	36,005	43,402	55,513	75,467	85,630	116,476
Tasas y Tarifas									
Derechos									
Otros	50,878	57,844	46,099	36,005	43,402	55,513	75,467	85,630	116,476
OTROS INGRESOS CORRIENTES									
Vta de Bs y Ss/Ingresos de Operac.									
Rentas de la Propiedad									
Transferencias Corrientes									
GASTOS CORRIENTES	27,433	28,663	24,506	23,294	28,523	35,478	46,301	59,621	77,080
REMUNERACIONES	3,692	3,693	3,631	3,578	3,600	3,981	4,709	6,518	8,722
OTROS GASTOS DE CONSUMO	19,211	19,018	16,411	16,467	21,294	26,802	35,918	46,339	60,069
Bienes de Consumo	136	111	90	119	145	262	305	320	412
Servicios No Personales	19,075	18,907	16,321	16,348	21,149	26,541	35,613	46,019	59,657
Otros									
RENTAS DE LA PROPIEDAD									
PRESTACIONES DE LA SEG. SOCIAL									
OTROS GASTOS CORRIENTES									
TRANSFERENCIAS CORRIENTES	4,530	5,952	4,464	3,249	3,629	4,695	5,675	6,765	8,289
Al Sector Privado	1	1	1	1	1	1	1	1	12
A Instit.Provinciales y Municipales	4,529	5,951	4,463	3,248	3,628	4,694	5,674	6,764	8,277
Coparticipación a MMCC									
Otras	4,529	5,951	4,463	3,248	3,628	4,694	5,674	6,764	8,277
Otras Transferencias									
RESULTADO ECONOMICO	23,448	29,181	21,593	12,711	14,879	20,035	29,166	26,008	39,396
RECURSOS DE CAPITAL									
PROPIOS									
TRANSFERENCIAS DE CAPITAL									
RECUPERACION DE PRESTAMOS									
GASTOS DE CAPITAL	5	26	13	22	28	241	105	200	77
INVERSION REAL DIRECTA	5	26	13	22	28	241	105	200	77
Bienes Preexistentes									
Construcciones									
Maquinarias y Equipos	5	26	13	22	28	241	105	200	77
Otros									
TRANSFERENCIAS DE CAPITAL									
INVERSION FINANCIERA									
TOTAL DE RECURSOS	50,881	57,844	46,099	36,005	43,402	55,513	75,467	85,630	116,476
TOTAL DE GASTOS	27,438	28,689	24,519	23,316	28,551	35,719	46,406	59,821	77,157
RESULT. FINANC. ANTES DE CONTRIBUC.	23,443	29,155	21,580	12,689	14,851	19,794	29,061	25,809	39,319
CONTRIBUCIONES FIGURATIVAS									
GASTOS FIGURATIVOS	23,441	29,155	21,580	12,736	14,851	18,410	23,806	32,448	37,969
RESULTADO FINANCIERO	2			-47		1,384	5,255	-6,639	1,350
FUENTES FINANCIERAS				47		6,486	6,650	14,405	19,727
DISMINUCION DE LA INVERSION FCIERA.				47			1,384	6,639	
ENDEUD. PUBLICO E INCREM.PASIVO						6,486	5,266	7,766	19,727
INCREMENTO DEL PATRIMONIO									
APLICACIONES FINANCIERAS						7,870	11,905	7,766	21,077
INVERSION FINANCIERA						7,870	11,905	7,766	21,077
AMORT.DEUDA Y DISM. DE PASIVOS									
CONTR.FIG. P/APLICAC. FINANCIERAS									
GASTOS FIG. P/ APLICAC. FINANCIERAS									
FINANCIAMIENTO NETO				47		-1,384	-5,255	6,639	-1,350

FUENTES: Cuentas Generales del Ejercicio.

PROVINCIA DE SANTA FE

Total de Gastos según la clasificación por Finalidad/Función de la CAJA DE ASISTENCIA SOCIAL DE LA PROVINCIA

En miles de pesos corrientes

CONCEPTOS	1999	2000	2001	2002	2003	2004	2005	2006	2007
1 - ADMINISTRACION GUBERNAMENTAL	27,436	28,688	24,518	23,315	28,551	34,751	45,768	58,749	77,085
10 - Legislativa									
20 - Judicial									
30 - Dirección Superior Ejecutiva	27,436	28,688	24,518	23,315	26,206	31,449	41,432	53,330	70,142
50 - Relaciones Interiores					2,345	3,302	4,336	5,419	6,943
60 - Administración Fiscal									
70 - Control de la Gestión Pública									
80 - Información y Estadística Básica									
2 - SERVICIOS DE SEGURIDAD									
10 - Seguridad Interior									
20 - Sistema Penal									
3 - SERVICIOS SOCIALES	1	1	1	1					
10 - Salud									
20 - Promoción y Asistencia Social									
30 - Seguridad Social	1	1	1	1					
41 - Educación Elemental									
42 - Educación Media y Técnica									
43 - Educación Superior y Universitaria									
44 - Cultura									
45 - Deporte y Recreación									
46 - Administración de la Educación									
50 - Ciencia y Técnica									
60 - Trabajo									
70 - Vivienda y Urbanismo									
80 - Agua Potable y Alcantarillada									
90 - Otros Servicios Urbanos									
4 - SERVICIOS ECONOMICOS									
10 - Energía, Combustible y Minería									
20 - Comunicaciones									
30 - Transporte									
40 - Ecología y Medio Ambiente									
50 - Agricultura									
60 - Industria									
70 - Comercio, Turismo y Otros Servicios									
80 - Seguro y Finanzas									
5 - DEUDA PUBLICA						968	638	1,072	72
9 - NO CLASIFICADO	23,441	29,155	21,580	12,736	14,851	18,410	23,806	32,448	37,969
TOTAL GENERAL	50,878	57,844	46,099	36,052	43,402	54,129	70,212	92,269	115,126

FUENTE: Cuenta General del Ejercicio

DIRECCION GENERAL DE PROGRAMACION Y ESTADISTICA HACENDAL

PROVINCIA DE SANTA FE

Esquema Ahorro-Inversión y Financiamiento del ENTE ZONA FRANCA SANTAFESINA

En miles de pesos corrientes

CONCEPTOS	2000	2001	2002	2003	2004	2005	2006	2007
RECURSOS CORRIENTES								
Ingresos Tributarios								
Contribuciones Seguridad Social								
Ingresos No Tributarios								
Otros Ingresos Corrientes								
GASTOS CORRIENTES	36	42	117	105	113	129	207	399
Remuneraciones	31	42	113	77	79	95	156	348
Otros Gastos de Consumo	5		4	28	34	34	51	52
Rentas de la Propiedad								
Prestaciones de la Seguridad Social								
Otros Gastos Corrientes								
Transferencias Corrientes								
RESULTADO ECONOMICO	-36	-42	-117	-105	-113	-129	-207	-399
RECURSOS DE CAPITAL								
GASTOS DE CAPITAL							44	
Inversión Real Directa							44	
Transferencias de Capital								
Inversión Financiera								
TOTAL DE RECURSOS								
TOTAL DE GASTOS	36	42	117	105	113	129	251	399
RDO. FCIERO. ANTES DE CONTRIB.	-36	-42	-117	-105	-113	-129	-251	-399
CONTRIBUCIONES FIGURATIVAS	36	42	117	105	113	129	251	399
GASTOS FIGURATIVOS								
RESULTADO FINANCIERO								
FUENTES FINANCIERAS					7	12	60	32
APLICACIONES FINANCIERAS					7	12	60	32
CONTR.FIG. P/APLICACIONES FINANCIERAS								
GASTOS FIG. P/ APLICACIONES FINANCIERAS								
FINANCIAMIENTO NETO								

FUENTES: Cuentas Generales del Ejercicio.

DIRECCION GENERAL DE PROGRAMACION Y ESTADISTICA HACENDAL

PROVINCIA DE SANTA FE
Ente Zona Franca Santafesina - Evolución del Resultado

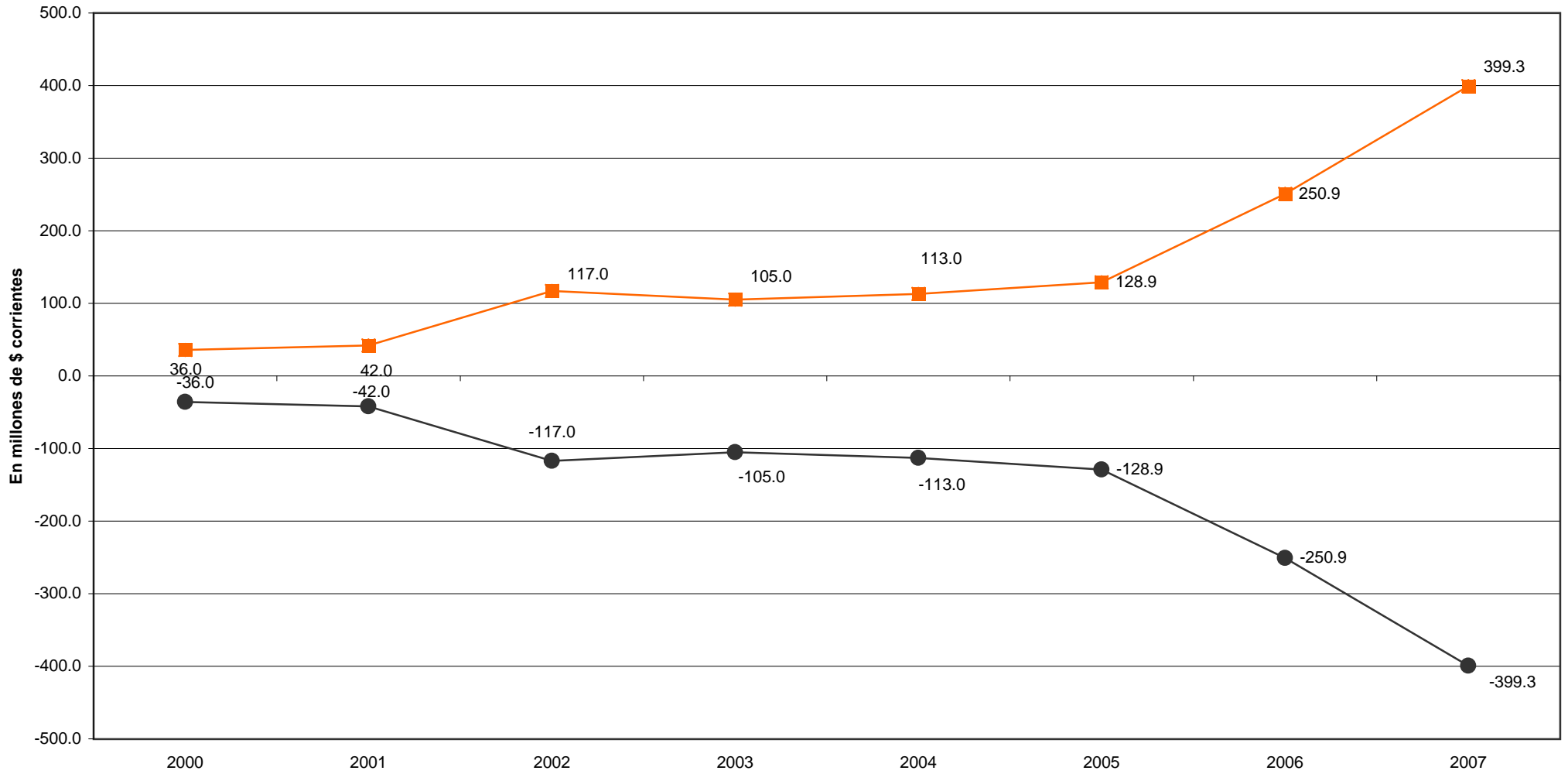

—■— Total de Gastos —●— Rdo. Financ. sin Contrib.

Dirección General de Programación y Estadística Hacendal

PROVINCIA DE SANTA FE

Esquema Ahorro-Inversión y Financiamiento del ENTE ZONA FRANCA SANTAFESINA

En miles de pesos corrientes

CONCEPTOS	2000	2001	2002	2003	2004	2005	2006	2007
RECURSOS CORRIENTES								
INGRESOS TRIBUTARIOS								
Sobre los Ingresos								
Ganancias								
Otros								
Sobre el Patrimonio								
Activos								
Inmobiliario								
Patente Unica s/Vehículos								
Bienes Personales								
Otros								
Sobre la Prod.,Consumo y Transac.								
Valor Agregado								
Internos Unificados								
Combustibles Líquidos								
Consumo Energía Eléctrica								
Sellos y Tasas Retrib. de Serv.								
Ingresos Brutos								
Otros								
Otros Tributos de Origen Nacional								
Otros Tributos de Origen Provincial								
Régimen de Garantía y Fondos Nac.								
CONTRIBUCION A LA SEGURIDAD SOCIAL								
INGRESOS NO TRIBUTARIOS								
Tasas y Tarifas								
Derechos								
Otros								
OTROS INGRESOS CORRIENTES								
Vta de Bs y Ss/Ingresos de Operac.								
Rentas de la Propiedad								
Transferencias Corrientes								
GASTOS CORRIENTES	36	42	117	105	113	129	207	399
REMUNERACIONES	31	42	113	77	79	95	156	348
OTROS GASTOS DE CONSUMO	5		4	28	34	34	51	52
Bienes de Consumo			2	11	6	6	6	6
Servicios No Personales	5		2	16	28	28	45	46
Otros								
RENTAS DE LA PROPIEDAD								
PRESTACIONES DE LA SEG. SOCIAL								
OTROS GASTOS CORRIENTES								
TRANSFERENCIAS CORRIENTES								
Al Sector Privado								
A Instit.Provinciales y Municipales								
Coparticipación a MMCC								
Otras								
Otras Transferencias								
RESULTADO ECONOMICO	-36	-42	-117	-105	-113	-129	-207	-399
RECURSOS DE CAPITAL								
PROPIOS								
TRANSFERENCIAS DE CAPITAL								
RECUPERACION DE PRESTAMOS								
GASTOS DE CAPITAL							44	
INVERSION REAL DIRECTA							44	
Bienes Preexistentes								
Construcciones								
Maquinarias y Equipos							44	
Otros								
TRANSFERENCIAS DE CAPITAL								
INVERSION FINANCIERA								
TOTAL DE RECURSOS								
TOTAL DE GASTOS	36	42	117	105	113	129	251	399
RESULT. FINANC. ANTES DE CONTRIBUC.	-36	-42	-117	-105	-113	-129	-251	-399
CONTRIBUCIONES FIGURATIVAS								
GASTOS FIGURATIVOS	36	42	117	105	113	129	251	399
RESULTADO FINANCIERO								
FUENTES FINANCIERAS								
DISMINUCION DE LA INVERSION FCIERA.					7	12	60	32
ENDEUD. PUBLICO E INCREM.PASIVO					7	12	60	32
INCREMENTO DEL PATRIMONIO								
APLICACIONES FINANCIERAS								
INVERSION FINANCIERA					7	12	60	32
AMORT.DEUDA Y DISM. DE PASIVOS					7	12	60	32
CONTR.FIG. P/APLICACIONES FINANCIERAS								
GASTOS FIG. P/ APLICACIONES FINANCIERAS								
FINANCIAMIENTO NETO								

FUENTES: Cuentas Generales del Ejercicio.

PROVINCIA DE SANTA FE

Total de Gastos según la clasificación por Finalidad/Función del ENTE ZONA FRANCA SANTAFESINA

En miles de pesos corrientes

CONCEPTOS	2000	2001	2002	2003	2004	2005	2006	2007
1 - ADMINISTRACION GUBERNAMENTAL								
10 - Legislativa								
20 - Judicial								
30 - Dirección Superior Ejecutiva								
50 - Relaciones Interiores								
60 - Administración Fiscal								
70 - Control de la Gestión Pública								
80 - Información y Estadística Básica								
2 - SERVICIOS DE SEGURIDAD								
3 - SERVICIOS SOCIALES								
4 - SERVICIOS ECONOMICOS	36	42	117	105	113	129	251	399
10 - Energía, Combustible y Minería								
20 - Comunicaciones								
30 - Transporte	36	42	117	105	113	129	251	399
40 - Ecología y Medio Ambiente								
50 - Agricultura								
60 - Industria								
70 - Comercio, Turismo y Otros Servicios								
80 - Seguro y Finanzas								
5 - DEUDA PUBLICA								
9 - NO CLASIFICADO								
TOTAL GENERAL	36	42	117	105	113	129	251	399

FUENTE: Cuenta General del Ejercicio

DIRECCION GENERAL DE PROGRAMACION Y ESTADISTICA HACENDAL

PROVINCIA DE SANTA FE

Esquema Ahorro-Inversión y Financiamiento de la DIRECCION PROVINCIAL DE OBRAS SANITARIAS

En miles de pesos corrientes

CONCEPTOS	1991	1992	1993	1994	1995
RECURSOS CORRIENTES	49,883	63,446	74,202	80,219	79,957
Ingresos Tributarios					
Contribuciones Seguridad Social					
Ingresos No Tributarios	6,660	8,413	8,094		
Otros Ingresos Corrientes	43,223	55,033	66,108	80,219	79,957
GASTOS CORRIENTES	42,517	48,552	62,744	67,644	65,869
Remuneraciones	21,081	23,790	25,374	29,829	28,352
Otros Gastos de Consumo	21,412	24,736	33,214	37,227	36,897
Rentas de la Propiedad	24	26	156	588	530
Prestaciones de la Seguridad Social					
Otros Gastos Corrientes					
Transferencias Corrientes			4,000		90
RESULTADO ECONOMICO	7,366	14,894	11,458	12,575	14,088
RECURSOS DE CAPITAL	1,031	1,328	1,434	979	1,142
GASTOS DE CAPITAL	11,024	3,489	9,088	18,481	27,769
Inversión Real Directa	11,024	3,489	9,088	18,481	26,199
Transferencias de Capital					70
Inversión Financiera					1,500
TOTAL DE RECURSOS	50,914	64,774	75,636	81,198	81,099
TOTAL DE GASTOS	53,541	52,041	71,832	86,125	93,638
RDO. FCIERO. ANTES DE CONTRIB.	-2,627	12,733	3,804	-4,927	-12,539
CONTRIBUCIONES FIGURATIVAS					
GASTOS FIGURATIVOS					484
RESULTADO FINANCIERO	-2,627	12,733	3,804	-4,927	-13,023
FUENTES FINANCIERAS	9,681	1,258	3,399	5,508	19,367
APLICACIONES FINANCIERAS	1,500	1,645	2,336	2,864	2,364
FINANCIAMIENTO NETO	8,181	-387	1,063	2,644	17,003

NOTA: La DiPOS fue concesionada a partir del 5/12/95 mediante la Ley Provincial Nro. 11.220.-

FUENTES: 1991/1995 Cuentas Generales del Ejercicio.

DIRECCION GENERAL DE PROGRAMACION Y ESTADISTICA HACENDAL

PROVINCIA DE SANTA FE

Dirección Provincial de Obras Sanitarias - Evolución del Resultado

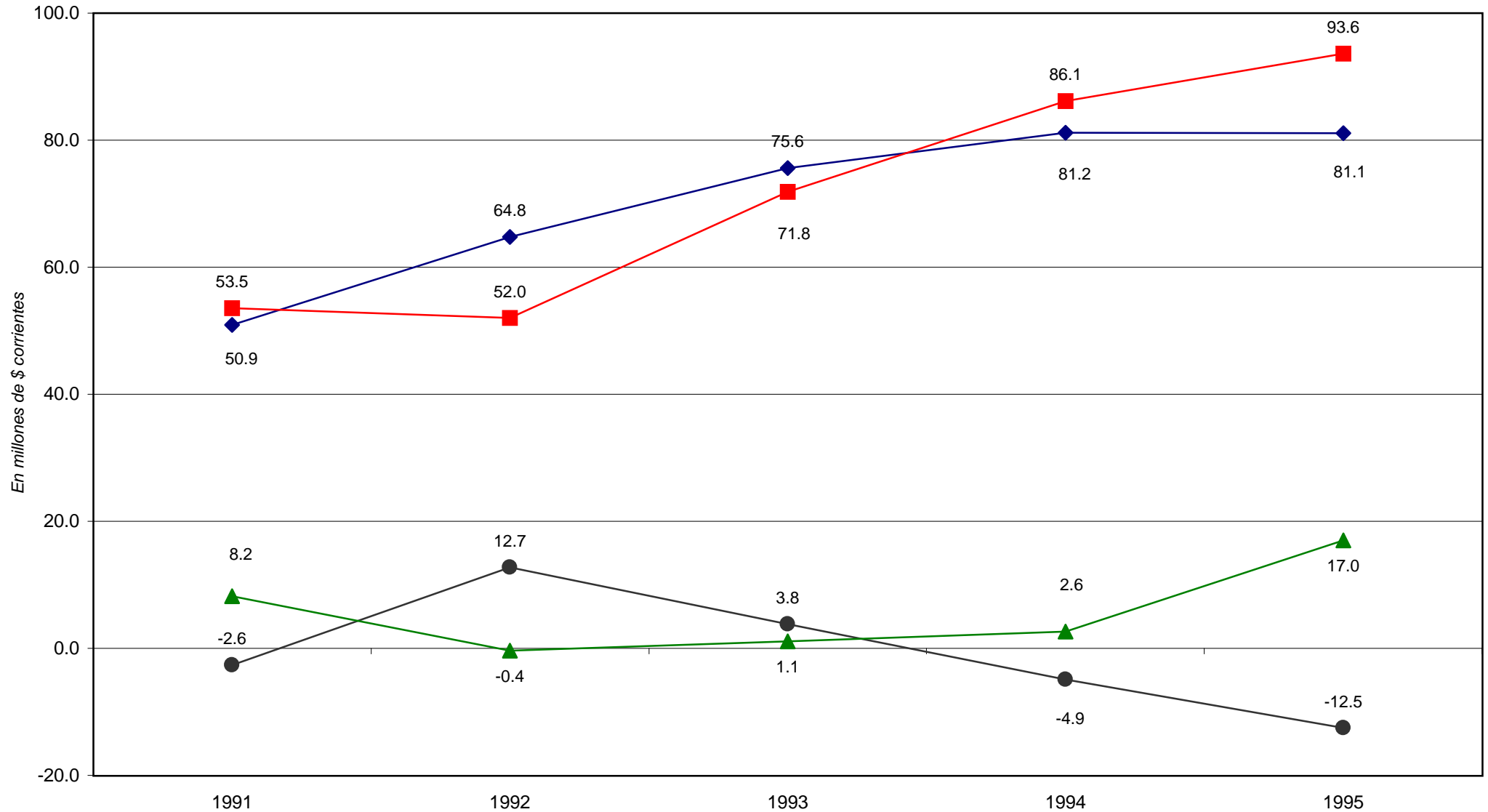

◆ Total de Recursos ■ Total de Gastos ● Rdo. Financ. sin Contrib. ▲ Financiamiento Neto

PROVINCIA DE SANTA FE

Esquema Ahorro-Inversión y Financiamiento de la DIRECCION PROVINCIAL DE OBRAS SANITARIAS

En miles de pesos corrientes

CONCEPTOS	1991	1992	1993	1994	1995
RECURSOS CORRIENTES	49,883	63,446	74,202	80,219	79,957
INGRESOS TRIBUTARIOS					
Sobre los Ingresos					
Ganancias					
Otros					
Sobre el Patrimonio					
Activos					
Inmobiliario					
Patente Unica s/Vehiculos					
Bienes Personales					
Otros					
Sobre la Prod., Consumo y Transac.					
Valor Agregado					
Internos Unificados					
Combustibles Líquidos					
Consumo Energía Electrica					
Sellos y Tasas Retrib. de Serv.					
Ingresos Brutos					
Otros					
Otros Tributos de Origen Nacional					
Otros Tributos de Origen Provincial					
Régimen de Garantía y Fondos Nac.					
CONTRIBUCION A LA SEGURIDAD SOCIAL					
INGRESOS NO TRIBUTARIOS	6,660	8,413	8,094		
Tasas y Tarifas					
Derechos					
Otros	6,660	8,413	8,094		
OTROS INGRESOS CORRIENTES	43,223	55,033	66,108	80,219	79,957
Vta de Bs y Ss/Ingresos de Operac.	43,223	54,746	65,517	80,219	79,645
Rentas de la Propiedad					
Transferencias Corrientes		287	591		312
GASTOS CORRIENTES	42,517	48,552	62,744	67,644	65,869
REMUNERACIONES	21,081	23,790	25,374	29,829	28,352
OTROS GASTOS DE CONSUMO	21,412	24,736	33,214	37,227	36,897
Bienes de Consumo	6,568	5,449	6,365	6,759	4,862
Servicios No Personales	14,844	19,287	26,849	30,468	32,035
Otros					
RENTAS DE LA PROPIEDAD	24	26	156	588	530
PRESTACIONES DE LA SEG. SOCIAL					
OTROS GASTOS CORRIENTES					
TRANSFERENCIAS CORRIENTES			4,000		90
Al Sector Privado					
A Instit. Provinciales y Municipales					90
Coparticipación a MMCC					
Otras					90
Otras Transferencias			4,000		
RESULTADO ECONOMICO	7,366	14,894	11,458	12,575	14,088
RECURSOS DE CAPITAL	1,031	1,328	1,434	979	1,142
PROPIOS					
TRANSFERENCIAS DE CAPITAL				979	
RECUPERACION DE PRESTAMOS	1,031	1,328	1,434		1,142
GASTOS DE CAPITAL	11,024	3,489	9,088	18,481	27,769
INVERSION REAL DIRECTA	11,024	3,489	9,088	18,481	26,199
Bienes Preexistentes		2	38	121	23
Construcciones	10,084	2,102	8,042	17,505	25,518
Maquinarias y Equipos	940	1,385	1,008	855	658
Otros					
TRANSFERENCIAS DE CAPITAL					70
INVERSION FINANCIERA					1,500
TOTAL DE RECURSOS	50,914	64,774	75,636	81,198	81,099
TOTAL DE GASTOS	53,541	52,041	71,832	86,125	93,638
RESULT. FINAN. ANTES DE CONTRIBUC.	-2,627	12,733	3,804	-4,927	-12,539
CONTRIBUCIONES FIGURATIVAS					
GASTOS FIGURATIVOS					484
RESULTADO FINANCIERO	-2,627	12,733	3,804	-4,927	-13,023
FUENTES FINANCIERAS	9,681	1,258	3,399	5,508	19,367
DISMINUCION DE LA INVERSION FCIERA.				1,231	12,175
ENDEUD. PUBLICO E INCREM.PASIVO	9,681	1,258	3,399	4,277	7,192
INCREMENTO DEL PATRIMONIO					
APLICACIONES FINANCIERAS	1,500	1,645	2,336	2,864	2,364
INVERSION FINANCIERA					
AMORT.DEUDA Y DISM. DE PASIVOS	1,500	1,645	2,336	2,864	2,364
FINANCIAMIENTO NETO	8,181	-387	1,063	2,644	17,003

NOTA: La DiPOS fue concesionada a partir del 5/12/95 mediante la Ley Provincial Nro. 11.220.-

FUENTES: 1991/1995 Cuentas Generales del Ejercicio.

PROVINCIA DE SANTA FE

Total de Gastos según la clasificación por Finalidad/Función de la DIRECCION PROVINCIAL DE OBRAS SANITARIAS

En miles de pesos corrientes

CONCEPTOS	1991	1992	1993	1994	1995
1 - ADMINISTRACION GUBERNAMENTAL					
2 - SERVICIOS DE SEGURIDAD					
3 - SERVICIOS SOCIALES	53,517	52,015	71,676	85,537	93,592
10 - Salud					
20 - Promoción y Asistencia Social					
30 - Seguridad Social					
41 - Educación Elemental					
42 - Educación Media y Técnica					
43 - Educación Superior y Universitaria					
44 - Cultura					
45 - Deporte y Recreación					
46 - Administración de la Educación					
50 - Ciencia y Técnica					
60 - Trabajo					
70 - Vivienda y Urbanismo					
80 - Agua Potable y Alcantarillada	53,517	52,015	71,676	85,537	93,592
90 - Otros Servicios Urbanos					
4 - SERVICIOS ECONOMICOS					
5 - DEUDA PUBLICA	24	26	156	588	530
9 - NO CLASIFICADO	1,500	1,646	2,336	2,864	2,364
TOTAL GENERAL	55,041	53,687	74,168	88,989	96,486

NOTA: La DiPOS fue concesionada a partir del 5/12/95 mediante la Ley Provincial Nro. 11.220.-

PROVINCIA DE SANTA FE

Esquema Ahorro-Inversión y Financ. de la DIR. PROVINCIAL DE OBRAS SANITARIAS - RESIDUAL

En miles de pesos corrientes

CONCEPTOS	1996	1997	1998	1999	2000	2001
RECURSOS CORRIENTES		141	573	17	9	130
Ingresos Tributarios						
Contribuciones Seguridad Social						
Ingresos No Tributarios		141	573	17	9	130
Otros Ingresos Corrientes						
GASTOS CORRIENTES	10,785	7,083	5,094	2,966	2,495	1,470
Remuneraciones	6,838	5,513	2,857	1,577	1,371	957
Otros Gastos de Consumo	3,661	1,494	1,772	1,225	1,003	468
Rentas de la Propiedad	286	76	51	29	13	
Prestaciones de la Seguridad Social						
Otros Gastos Corrientes			414	135	108	45
Transferencias Corrientes						
RESULTADO ECONOMICO	-10,785	-6,942	-4,521	-2,949	-2,486	-1,340
RECURSOS DE CAPITAL						
GASTOS DE CAPITAL	3,562	1,600	2,089	25	142	
Inversión Real Directa	1,920	600	89	25	142	
Transferencias de Capital	142					
Inversión Financiera	1,500	1,000	2,000			
TOTAL DE RECURSOS		141	573	17	9	130
TOTAL DE GASTOS	14,347	8,683	7,183	2,991	2,637	1,470
RDO. FCIERO. ANTES DE CONTRIB.	-14,347	-8,542	-6,610	-2,974	-2,628	-1,340
CONTRIBUCIONES FIGURATIVAS						
GASTOS FIGURATIVOS	414	711	436	435	435	259
RESULTADO FINANCIERO	-14,761	-9,253	-7,046	-3,409	-3,063	-1,599
FUENTES FINANCIERAS	19,738	11,774	8,950	4,569	3,790	1,599
APLICACIONES FINANCIERAS	754	405	297	329	305	
FINANCIAMIENTO NETO	18,984	11,369	8,653	4,240	3,485	1,599

FUENTES: Cuentas Generales del Ejercicio.

DIRECCION GENERAL DE PROGRAMACION Y ESTADISTICA HACENDAL

PROVINCIA DE SANTA FE

Dirección Provincial de Obras Sanitarias Residual - Evolución del Resultado

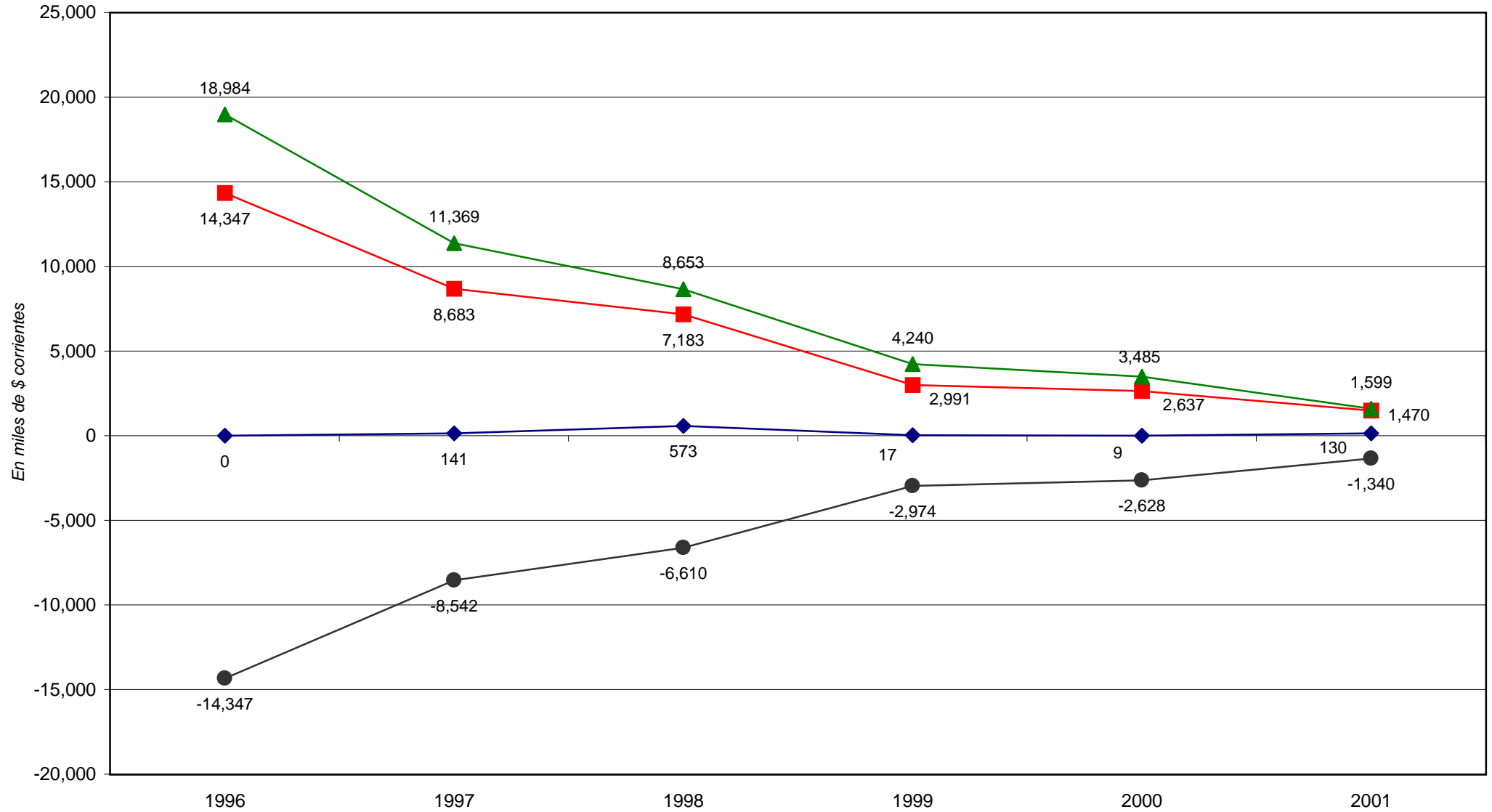

◆ Total de Recursos

■ Total de Gastos

● Rdo. Financ. sin Contrib.

▲ Financiamiento Neto

PROVINCIA DE SANTA FE

Esquema Ahorro-Inversión y Financ. de la DIR. PROVINCIAL DE OBRAS SANITARIAS - RESIDUAL

En miles de pesos corrientes

CONCEPTOS	1996	1997	1998	1999	2000	2001
RECURSOS CORRIENTES		141	573	17	9	130
INGRESOS TRIBUTARIOS						
Sobre los Ingresos						
Ganancias						
Otros						
Sobre el Patrimonio						
Activos						
Inmobiliario						
Patente Unica s/Vehículos						
Bienes Personales						
Otros						
Sobre la Prod.,Consumo y Transac.						
Valor Agregado						
Internos Unificados						
Combustibles Líquidos						
Consumo Energía Eléctrica						
Sellos y Tasas Retrib. de Serv.						
Ingresos Brutos						
Otros						
Otros Tributos de Origen Nacional						
Otros Tributos de Origen Provincial						
Régimen de Garantía y Fondos Nac.						
CONTRIBUCION A LA SEGURIDAD SOCIAL						
INGRESOS NO TRIBUTARIOS		141	573	17	9	130
Tasas y Tarifas						
Derechos						
Otros		141	573	17	9	130
OTROS INGRESOS CORRIENTES						
Vta de Bs y Ss/Ingresos de Operac.						
Rentas de la Propiedad						
Transferencias Corrientes						
GASTOS CORRIENTES	10,785	7,083	5,094	2,966	2,495	1,470
REMUNERACIONES	6,838	5,513	2,857	1,577	1,371	957
OTROS GASTOS DE CONSUMO	3,661	1,494	1,772	1,225	1,003	468
Bienes de Consumo	135		74	40	60	44
Servicios No Personales	3,526		1,698	1,185	943	424
Otros		1,494				
RENTAS DE LA PROPIEDAD	286	76	51	29	13	
PRESTACIONES DE LA SEG. SOCIAL						
OTROS GASTOS CORRIENTES			414	135	108	45
TRANSFERENCIAS CORRIENTES						
Al Sector Privado						
A Instit.Provinciales y Municipales						
Coparticipación a MMCC						
Otras						
Otras Transferencias						
RESULTADO ECONOMICO	-10,785	-6,942	-4,521	-2,949	-2,486	-1,340
RECURSOS DE CAPITAL						
PROPIOS						
TRANSFERENCIAS DE CAPITAL						
RECUPERACION DE PRESTAMOS						
GASTOS DE CAPITAL	3,562	1,600	2,089	25	142	
INVERSION REAL DIRECTA	1,920	600	89	25	142	
Bienes Preexistentes						
Construcciones	1,869	554	76	16	140	
Maquinarias y Equipos	51	46	13	9	2	
Otros						
TRANSFERENCIAS DE CAPITAL	142					
INVERSION FINANCIERA	1,500	1,000	2,000			
TOTAL DE RECURSOS		141	573	17	9	130
TOTAL DE GASTOS	14,347	8,683	7,183	2,991	2,637	1,470
RESULT. FINANC. ANTES DE CONTRIBUC.	-14,347	-8,542	-6,610	-2,974	-2,628	-1,340
CONTRIBUCIONES FIGURATIVAS						
GASTOS FIGURATIVOS	414	711	436	435	435	259
RESULTADO FINANCIERO	-14,761	-9,253	-7,046	-3,409	-3,063	-1,599
FUENTES FINANCIERAS	19,738	11,774	8,950	4,569	3,790	1,599
DISMINUCION DE LA INVERSION FCIERA.	19,738	11,774	8,950	4,569	3,790	1,599
ENDEUD. PUBLICO E INCREM.PASIVO						
INCREMENTO DEL PATRIMONIO						
APLICACIONES FINANCIERAS	754	405	297	329	305	
INVERSION FINANCIERA						
AMORT.DEUDA Y DISM. DE PASIVOS	754	405	297	329	305	
FINANCIAMIENTO NETO	18,984	11,369	8,653	4,240	3,485	1,599

FUENTES: Cuentas Generales del Ejercicio.

PROVINCIA DE SANTA FE

Total de Gastos por Finalidad/Función de la DIRECCION PROVINCIAL DE OBRAS SANITARIAS - RESIDUAL

En miles de pesos corrientes

CONCEPTOS	1996	1997	1998	1999	2000	2001
1 - ADMINISTRACION GUBERNAMENTAL						
2 - SERVICIOS DE SEGURIDAD						
3 - SERVICIOS SOCIALES	14,475	8,607	7,132	2,961	2,624	1,470
10 - Salud						
20 - Promoción y Asistencia Social						
30 - Seguridad Social						
41 - Educación Elemental						
42 - Educación Media y Técnica						
43 - Educación Superior y Universitaria						
44 - Cultura						
45 - Deporte y Recreación						
46 - Administración de la Educación						
50 - Ciencia y Técnica						
60 - Trabajo						
70 - Vivienda y Urbanismo						
80 - Agua Potable y Alcantarillada	14,475	8,607	7,132	2,961	2,624	1,470
90 - Otros Servicios Urbanos						
4 - SERVICIOS ECONOMICOS						
5 - DEUDA PUBLICA	286	1,193	51	30	13	
9 - NO CLASIFICADO	754		733	764	740	259
TOTAL GENERAL	15,515	9,800	7,916	3,755	3,377	1,729

FUENTE: Cuenta General del Ejercicio

DIRECCION GENERAL DE PROGRAMACION Y ESTADISTICA HACENDAL

PROVINCIA DE SANTA FE

Esquema Ahorro-Inversión y Financiamiento de la SINDICATURA GENERAL DE LA PROVINCIA

En miles de pesos corrientes

CONCEPTOS	2007
RECURSOS CORRIENTES	
Ingresos Tributarios	
Contribuciones Seguridad Social	
Ingresos No Tributarios	
Otros Ingresos Corrientes	
GASTOS CORRIENTES	636
Remuneraciones	573
Otros Gastos de Consumo	63
Rentas de la Propiedad	
Prestaciones de la Seguridad Social	
Otros Gastos Corrientes	
Transferencias Corrientes	
RESULTADO ECONOMICO	-636
RECURSOS DE CAPITAL	
GASTOS DE CAPITAL	4
Inversión Real Directa	4
Transferencias de Capital	
Inversión Financiera	
TOTAL DE RECURSOS	
TOTAL DE GASTOS	640
RDO. FCIERO. ANTES DE CONTRIB.	-640
CONTRIBUCIONES FIGURATIVAS	640
GASTOS FIGURATIVOS	
RESULTADO FINANCIERO	-0
FUENTES FINANCIERAS	128
APLICACIONES FINANCIERAS	128
CONTR.FIG. P/APLICAC. FINANCIERAS	
GASTOS FIG. P/ APLICAC. FINANCIERAS	
FINANCIAMIENTO NETO	

FUENTES: Cuentas Generales del Ejercicio.

DIRECCION GENERAL DE PROGRAMACION Y ESTADISTICA HACENDAL

PROVINCIA DE SANTA FE

Esquema Ahorro-Inversión y Financiamiento de la SINDICATURA GENERAL DE LA PROVINCIA

En miles de pesos corrientes

CONCEPTOS	2007
RECURSOS CORRIENTES	
INGRESOS TRIBUTARIOS	
Sobre los Ingresos	
Ganancias	
Otros	
Sobre el Patrimonio	
Activos	
Inmobiliario	
Patente Unica s/Vehículos	
Bienes Personales	
Otros	
Sobre la Prod.,Consumo y Transac.	
Valor Agregado	
Internos Unificados	
Combustibles Líquidos	
Consumo Energía Electrica	
Sellos y Tasas Retrib. de Serv.	
Ingresos Brutos	
Otros	
Otros Tributos de Origen Nacional	
Otros Tributos de Origen Provincial	
Régimen de Garantía y Fondos Nac.	
CONTRIBUCION A LA SEGURIDAD SOCIAL	
INGRESOS NO TRIBUTARIOS	
Tasas y Tarifas	
Derechos	
Otros	
OTROS INGRESOS CORRIENTES	
Vta de Bs y Ss/Ingresos de Operac.	
Rentas de la Propiedad	
Transferencias Corrientes	
GASTOS CORRIENTES	636
REMUNERACIONES	573
OTROS GASTOS DE CONSUMO	63
Bienes de Consumo	11
Servicios No Personales	52
Otros	
RENTAS DE LA PROPIEDAD	
PRESTACIONES DE LA SEG. SOCIAL	
OTROS GASTOS CORRIENTES	
TRANSFERENCIAS CORRIENTES	
Al Sector Privado	
A Instit.Provinciales y Municipales	
Coparticipación a MMCC	
Otras	
Otras Transferencias	
RESULTADO ECONOMICO	-636
RECURSOS DE CAPITAL	
PROPIOS	
TRANSFERENCIAS DE CAPITAL	
RECUPERACION DE PRESTAMOS	
GASTOS DE CAPITAL	4
INVERSION REAL DIRECTA	4
Bienes Preexistentes	
Construcciones	
Maquinarias y Equipos	4
Otros	
TRANSFERENCIAS DE CAPITAL	
INVERSION FINANCIERA	
TOTAL DE RECURSOS	
TOTAL DE GASTOS	640
RESULT. FINANC. ANTES DE CONTRIBUC.	-640
CONTRIBUCIONES FIGURATIVAS	640
GASTOS FIGURATIVOS	
RESULTADO FINANCIERO	-0
FUENTES FINANCIERAS	128
DISMINUCION DE LA INVERSION FCIERA.	
ENDEUD. PUBLICO E INCREM.PASIVO	128
INCREMENTO DEL PATRIMONIO	
APLICACIONES FINANCIERAS	128
INVERSION FINANCIERA	128
AMORT.DEUDA Y DISM. DE PASIVOS	
CONTR.FIG. P/APLICAC. FINANCIERAS	
GASTOS FIG. P/ APLICAC. FINANCIERAS	
FINANCIAMIENTO NETO	

FUENTES: Cuentas Generales del Ejercicio.

PROVINCIA DE SANTA FETotal de Gastos según la clasificación por Finalidad/Función de la Sindicatura General de la Provincia
En miles de pesos corrientes

CONCEPTOS	2007
1 - ADMINISTRACION GUBERNAMENTAL	640
10 - Legislativa	
20 - Judicial	
30 - Dirección Superior Ejecutiva	640
50 - Relaciones Interiores	
60 - Administración Fiscal	
70 - Control de la Gestión Pública	
80 - Información y Estadística Básica	
2 - SERVICIOS DE SEGURIDAD	
10 - Seguridad Interior	
20 - Sistema Penal	
3 - SERVICIOS SOCIALES	
10 - Salud	
20 - Promoción y Asistencia Social	
30 - Seguridad Social	
41 - Educación Elemental	
42 - Educación Media y Técnica	
43 - Educación Superior y Universitaria	
44 - Cultura	
45 - Deporte y Recreación	
46 - Administración de la Educación	
50 - Ciencia y Técnica	
60 - Trabajo	
70 - Vivienda y Urbanismo	
80 - Agua Potable y Alcantarillada	
90 - Otros Servicios Urbanos	
4 - SERVICIOS ECONOMICOS	
10 - Energía, Combustible y Minería	
20 - Comunicaciones	
30 - Transporte	
40 - Ecología y Medio Ambiente	
50 - Agricultura	
60 - Industria	
70 - Comercio, Turismo y Otros Servicios	
80 - Seguro y Finanzas	
5 - DEUDA PUBLICA	
9 - NO CLASIFICADO	
TOTAL GENERAL	640

FUENTE: Cuenta General del Ejercicio

DIRECCION GENERAL DE PROGRAMACION Y ESTADISTICA HACENDAL

PROVINCIA DE SANTA FE

Esquema Ahorro-Inversión y Financiamiento de los Institutos de Seguridad Social

En miles de pesos corrientes

CONCEPTOS	1991	1992	1993	1994	1995	1996	1997	1998	1999	2000	2001	2002	2003	2004	2005	2006	2007
RECURSOS CORRIENTES	247,782	382,330	428,705	426,330	454,498	577,504	572,932	563,592	588,298	635,825	636,211	654,557	659,293	692,781	822,393	1,135,433	1,649,068
Ingresos Tributarios	5,241	11,023	16,784	16,494	16,096	20,615	20,683	22,661	20,641	20,290	17,768	20,484	32,025	41,580	44,412	54,427	71,544
Contribuciones Seguridad Social	231,270	352,967	390,138	390,797	414,438	532,617	529,791	527,721	555,379	603,280	606,403	614,926	613,708	638,393	763,564	1,059,152	1,551,753
Ingresos No Tributarios	977	1,639	3,950	3,002	3,002	2,973	2,201	2,201	1,089	867	469	7,466	1,306	352	1,052	1,638	1,155
Otros Ingresos Corrientes	10,294	16,701	17,833	19,039	20,962	21,299	22,458	11,009	11,189	11,388	11,571	11,681	12,254	12,456	13,365	20,216	24,616
GASTOS CORRIENTES	334,079	439,977	543,111	566,549	608,817	638,555	669,126	691,936	708,819	715,263	722,111	731,233	762,242	807,158	989,622	1,263,146	1,720,775
Remuneraciones	6,049	7,693	8,690	8,544	8,820	9,171	9,584	11,151	12,760	12,678	12,497	12,123	12,048	13,325	16,569	22,562	31,674
Otros Gastos de Consumo	69,549	87,909	112,186	121,972	142,221	148,409	138,924	146,240	153,208	154,650	158,563	162,548	188,413	208,346	254,626	310,000	407,212
Rentas de la Propiedad												61	37	10			
Prestaciones de la Seguridad Social	258,481	344,375	422,235	436,033	457,776	480,975	520,618	534,545	542,851	547,935	551,051	556,501	561,744	585,477	718,428	930,546	1,281,754
Otros Gastos Corrientes																	
Transferencias Corrientes																38	135
RESULTADO ECONOMICO	-86,297	-57,647	-114,406	-140,219	-154,319	-61,051	-96,194	-128,344	-120,521	-79,438	-85,900	-76,676	-102,949	-114,378	-167,229	-127,713	-71,707
RECURSOS DE CAPITAL																	
GASTOS DE CAPITAL		109	11	53	27	84	165	53	10	124	181	98	184	359	202	470	472
Inversión Real Directa		109	11	53	27	84	165	53	10	124	181	98	184	359	202	470	472
Transferencias de Capital																	
Inversión Financiera																	
TOTAL DE RECURSOS	247,782	382,330	428,705	426,330	454,498	577,504	572,932	563,592	588,298	635,825	636,211	654,557	659,293	692,781	822,393	1,135,433	1,649,068
TOTAL DE GASTOS	334,079	440,086	543,122	566,602	608,844	638,639	669,291	691,989	708,829	715,387	722,292	731,331	762,426	807,517	989,824	1,263,616	1,721,247
RDO. FCIERO. ANTES DE CONTRIB.	-86,297	-57,756	-114,417	-140,272	-154,346	-61,135	-96,359	-128,397	-120,531	-79,562	-86,081	-76,774	-103,133	-114,737	-167,431	-128,183	-72,180
CONTRIBUCIONES FIGURATIVAS	90,129	85,519	124,598	132,860	132,120	49,376	96,572	129,236	120,152	83,502	84,384	85,133	112,254	109,066	168,016	126,806	140,429
GASTOS FIGURATIVOS																	
RESULTADO FINANCIERO	3,832	27,763	10,181	-7,412	-22,226	-11,759	213	839	-379	3,940	-1,697	8,359	9,121	-5,671	585	-1,377	68,250
FUENTES FINANCIERAS		3,832	31,595	41,775	34,367	12,141	383	597	1,436	1,134	5,073	3,569	9,278	17,430	70,281	106,947	139,988
APLICACIONES FINANCIERAS												1,304	1,253	545	59,794	105,570	208,238
CONTR.FIG. P/APLICAC. FINANCIERAS																	
GASTOS FIG. P/ APLICAC. FINANCIERAS																	
FINANCIAMIENTO NETO		3,832	31,595	41,775	34,367	12,141	383	597	1,436	1,134	5,073	2,265	8,025	16,886	10,486	1,377	-68,250

PROVINCIA DE SANTA FE

Institutos de Seguridad Social - Evolución del Resultado

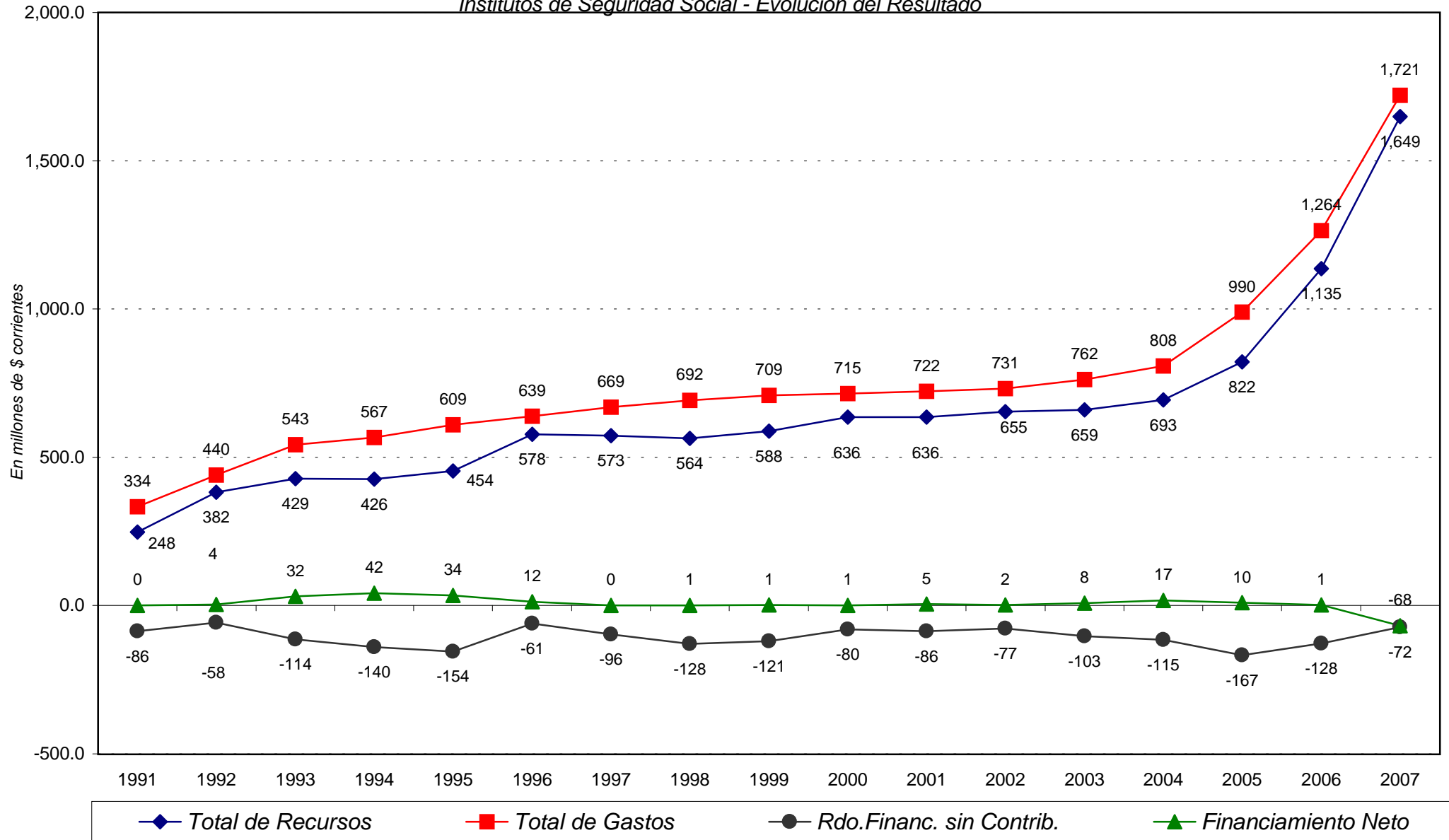

PROVINCIA DE SANTA FE
RECURSOS DE LOS INSTITUTOS DE SEGURIDAD SOCIAL
 En miles de pesos corrientes

RUBROS	1991	1992	1993	1994	1995	1996	1997	1998	1999	2000	2001	2002	2003	2004	2005	2006	2007
RECURSOS CORRIENTES	247,782	382,330	428,705	426,330	454,498	577,504	572,932	563,592	588,298	635,825	636,211	654,557	659,293	692,781	822,393	1,135,433	1,649,068
INGRESOS TRIBUTARIOS	5,241	11,023	16,784	16,494	16,096	20,615	20,683	22,661	20,641	20,290	17,768	20,484	32,025	41,580	44,412	54,427	71,544
De Jurisdicción Provincial	1,113	1,463	1,555	1,599	1,552	914											
Inmobiliario																	
Patente Unica s/Vehículo																	
Sellos y Tasas Retrib. de Serv.																	
Ingresos Brutos																	
Otros Tributos de Origen Provincial	1,113	1,463	1,555	1,599	1,552	914											
De Jurisdicción Nacional	4,128	9,560	15,229	14,895	14,544	19,701	20,683	22,661	20,641	20,290	17,768	20,484	32,025	41,580	44,412	54,427	71,544
Ganancias																	
Activos																	
Bienes Personales								5,735	5,371	4,994	4,197	4,978	13,134	12,939	14,140	16,125	19,340
Valor Agregado								16,926	15,270	15,296	13,571	15,506	18,891	24,871	30,272	38,302	52,204
Internos Unificados																	
Combustibles Líquidos																	
Consumo Energía Eléctrica																	
Otros Tributos de Origen Nacional	4,128	9,560	15,229	14,895	14,544	19,701	20,683							3,770			
Rég. de Garantía y Fondos Nac.																	
Otros																	
CONTRIBUCIONES SEG. SOCIAL	231,270	352,967	390,138	390,797	414,438	532,617	529,791	527,721	555,379	603,280	606,403	614,926	613,708	638,393	763,564	1,059,152	1,551,753
INGRESOS NO TRIBUTARIOS	977	1,639	3,950	3,002	2,973	2,973	2,201	1,089	867	469	7,466	1,306	352	1,052	1,638	1,155	
OTROS INGRESOS CORRIENTES	10,294	16,701	17,833	19,039	20,962	21,299	22,458	11,009	11,189	11,388	11,571	11,681	12,254	12,456	13,365	20,216	24,616
RECURSOS DE CAPITAL																	
CONTRIBUCIONES FIGURATIVAS	90,129	85,519	124,598	132,860	132,120	49,376	96,572	129,236	120,152	83,502	84,384	85,133	112,254	109,066	168,016	126,806	140,429
FUENTES FINANCIERAS		3,832	31,595	41,775	34,367	12,141	383	597	1,436	1,134	5,073	3,569	9,278	17,430	70,281	106,947	139,988
CONTR.FIG. P/APLICAC. FINANCIERAS																	
TOTAL GENERAL DE RECURSOS	337,911	471,681	584,898	600,965	620,985	639,021	669,887	693,425	709,886	720,461	725,668	743,259	780,825	819,277	1,060,690	1,369,186	1,929,485

PROVINCIA DE SANTA FE

GASTOS DE LOS INSTITUTOS DE SEGURIDAD SOCIAL

En miles de pesos corrientes

PARTIDAS	1991	1992	1993	1994	1995	1996	1997	1998	1999	2000	2001	2002	2003	2004	2005	2006	2007
GASTOS CORRIENTES	334,079	439,977	543,111	566,549	608,817	638,555	669,126	691,936	708,819	715,263	722,111	731,233	762,242	807,158	989,622	1,263,146	1,720,775
REMUNERACIONES	6,049	7,693	8,690	8,544	8,820	9,171	9,584	11,151	12,760	12,678	12,497	12,123	12,048	13,325	16,569	22,562	31,674
OTROS GASTOS DE CONSUMO	69,549	87,909	112,186	121,972	142,221	148,409	138,924	146,240	153,208	154,650	158,563	162,548	188,413	208,346	254,626	310,000	407,212
RENTAS DE LA PROPIEDAD												61	37	10			
PRESTACIONES A LA SEG. SOCIAL	258,481	344,375	422,235	436,033	457,776	480,975	520,618	534,545	542,851	547,935	551,051	556,501	561,744	585,477	718,428	930,546	1,281,754
OTROS GASTOS CORRIENTES																	
TRANSFERENCIAS CORRIENTES																	
Coparticipación a MMCC																	38
Resto																	38
GASTOS DE CAPITAL		109	11	53	27	84	165	53	10	124	181	98	184	359	202	470	472
INVERSION REAL DIRECTA		109	11	53	27	84	165	53	10	124	181	98	184	359	202	470	472
Bienes Preexistentes																	
Construcciones														29	19		64
Maquinarias y Equipos		109	11	53	27	84	165	53	10	124	181	98	184	330	154	467	408
Otros															29	3	
TRANSFERENCIAS DE CAPITAL																	
INVERSION FINANCIERA																	
GASTOS FIGURATIVOS																	
APLICACIONES FINANCIERAS												1,304	1,253	545	59,794	105,570	208,238
GASTOS FIG. P/ APLICAC. FINANCIERAS																	
TOTAL GENERAL DE GASTOS	334,079	440,086	543,122	566,602	608,844	638,639	669,291	691,989	708,829	715,387	722,292	732,635	763,679	808,062	1,049,619	1,369,186	1,929,485

PROVINCIA DE SANTA FE

Total de Gastos según la clasificación por Finalidad/Función de los INSTITUTOS DE SEGURIDAD SOCIAL

En miles de pesos corrientes

CONCEPTOS	1991	1992	1993	1994	1995	1996	1997	1998	1999	2000	2001	2002	2003	2004	2005	2006	2007
1 - ADMINISTRACION GUBERNAMENTAL																	
10 - Legislativa																	
20 - Judicial																	
30 - Dirección Superior Ejecutiva																	
50 - Relaciones Interiores																	
60 - Administración Fiscal																	
70 - Control de la Gestión Pública																	
80 - Información y Estadística Básica																	
2 - SERVICIOS DE SEGURIDAD																	
10 - Seguridad Interior																	
20 - Sistema Penal																	
3 - SERVICIOS SOCIALES	334,079	440,087	543,122	566,602	608,844	638,638	669,291	691,989	708,829	715,387	722,292	732,635	762,390	807,507	989,824	1,263,122	1,721,247
10 - Salud																	
20 - Promoción y Asistencia Social																	
30 - Seguridad Social	334,079	440,087	543,122	566,602	608,844	638,638	669,291	691,989	708,829	715,387	722,292	732,635	762,390	807,507	989,824	1,263,122	1,721,247
41 - Educación Elemental																	
42 - Educación Media y Técnica																	
43 - Educación Superior y Universitaria																	
44 - Cultura																	
45 - Deporte y Recreación																	
46 - Administración de la Educación																	
50 - Ciencia y Técnica																	
60 - Trabajo																	
70 - Vivienda y Urbanismo																	
80 - Agua Potable y Alcantarillada																	
90 - Otros Servicios Urbanos																	
4 - SERVICIOS ECONOMICOS																	
10 - Energía, Combustible y Minería																	
20 - Comunicaciones																	
30 - Transporte																	
40 - Ecología y Medio Ambiente																	
50 - Agricultura																	
60 - Industria																	
70 - Comercio, Turismo y Otros Servicios																	
80 - Seguro y Finanzas																	
5 - DEUDA PUBLICA													37	10	296	494	
9 - NO CLASIFICADO													1,253	545			
TOTAL GENERAL	334,079	440,087	543,122	566,602	608,844	638,638	669,291	691,989	708,829	715,387	722,292	732,635	763,680	808,062	990,120	1,264,447	1,721,397

NOTA: Institutos de Seguridad Social comprende: Caja de Jubilaciones y Pensiones de la Provincia e Instituto Autárquico Provincial de Obra Social.

FUENTES: Cuentas Generales del Ejercicio de cada año.

DIRECCION GENERAL DE PROGRAMACION Y ESTADISTICA HACENDAL

PROVINCIA DE SANTA FE

Esquema Ahorro-Inversión y Financiamiento de la CAJA DE JUBILACIONES Y PENSIONES DE LA PROVINCIA

En miles de pesos corrientes

CONCEPTOS	1991	1992	1993	1994	1995	1996	1997	1998	1999	2000	2001	2002	2003	2004	2005	2006	2007
RECURSOS CORRIENTES	170,271	261,495	301,116	306,474	328,781	434,845	427,591	409,556	432,776	470,501	474,239	480,138	467,810	500,390	597,895	833,241	1,194,004
Ingresos Tributarios	5,241	11,023	16,784	16,494	16,096	20,615	20,683	22,661	20,641	20,290	17,768	20,484	32,025	41,580	44,412	54,427	71,544
Contribuciones Seguridad Social	164,053	248,833	280,382	289,980	309,683	411,257	406,908	386,895	412,135	450,211	456,471	459,654	435,785	458,810	553,193	777,763	1,121,762
Ingresos No Tributarios	977	1,639	3,950		3,002	2,973									289	969	481
Otros Ingresos Corrientes																82	217
GASTOS CORRIENTES	260,400	347,014	425,714	439,334	460,900	484,207	524,086	538,743	549,414	553,959	558,581	563,702	569,647	592,939	727,139	942,391	1,296,277
Remuneraciones	1,571	2,230	2,875	2,611	2,469	2,629	2,639	3,247	4,537	4,662	4,336	4,120	4,007	4,221	5,238	7,596	10,258
Otros Gastos de Consumo	348	409	604	690	655	603	829	951	2,026	1,362	3,194	3,081	3,896	3,241	3,473	4,249	4,265
Rentas de la Propiedad																	
Prestaciones de la Seguridad Social	258,481	344,375	422,235	436,033	457,776	480,975	520,618	534,545	542,851	547,935	551,051	556,501	561,744	585,477	718,428	930,546	1,281,754
Otros Gastos Corrientes																	
Transferencias Corrientes																	
RESULTADO ECONOMICO	-90,129	-85,519	-124,598	-132,860	-132,119	-49,362	-96,495	-129,187	-116,638	-83,458	-84,342	-83,564	-101,837	-92,549	-129,245	-109,150	-102,273
RECURSOS DE CAPITAL																	
GASTOS DE CAPITAL					5	14	77	49	1	44	42		100	263	141	214	207
Inversión Real Directa					5	14	77	49	1	44	42		100	263	141	214	207
Transferencias de Capital																	
Inversión Financiera																	
TOTAL DE RECURSOS	170,271	261,495	301,116	306,474	328,781	434,845	427,591	409,556	432,776	470,501	474,239	480,138	467,810	500,390	597,895	833,241	1,194,004
TOTAL DE GASTOS	260,400	347,014	425,714	439,334	460,905	484,221	524,163	538,792	549,415	554,003	558,623	563,702	569,747	593,202	727,280	942,605	1,296,483
RDO. FCIERO. ANTES DE CONTRIB.	-90,129	-85,519	-124,598	-132,860	-132,124	-49,376	-96,572	-129,236	-116,639	-83,502	-84,384	-83,564	-101,937	-92,812	-129,386	-109,364	-102,480
CONTRIBUCIONES FIGURATIVAS	90,129	85,519	124,598	132,860	132,120	49,376	96,572	129,236	116,562	83,502	84,384	85,133	101,955	97,391	125,524	116,806	140,429
GASTOS FIGURATIVOS																	
RESULTADO FINANCIERO					-4				-77			1,569	18	4,579	-3,861	7,442	37,949
FUENTES FINANCIERAS					4								18	63,360	77,672	115,382	
APLICACIONES FINANCIERAS														59,498	85,114	153,332	
CONTR.FIG. P/APLICAC. FINANCIERAS																	
GASTOS FIG. P/ APLICAC. FINANCIERAS																	
FINANCIAMIENTO NETO					4								18	3,861	-7,442	-37,949	

FUENTES: Cuentas Generales del Ejercicio.

DIRECCION GENERAL DE PROGRAMACION Y ESTADISTICA HACENDAL

PROVINCIA DE SANTA FE

Caja de Jubilaciones y Pensiones de la Provincia - Evolución del Resultado

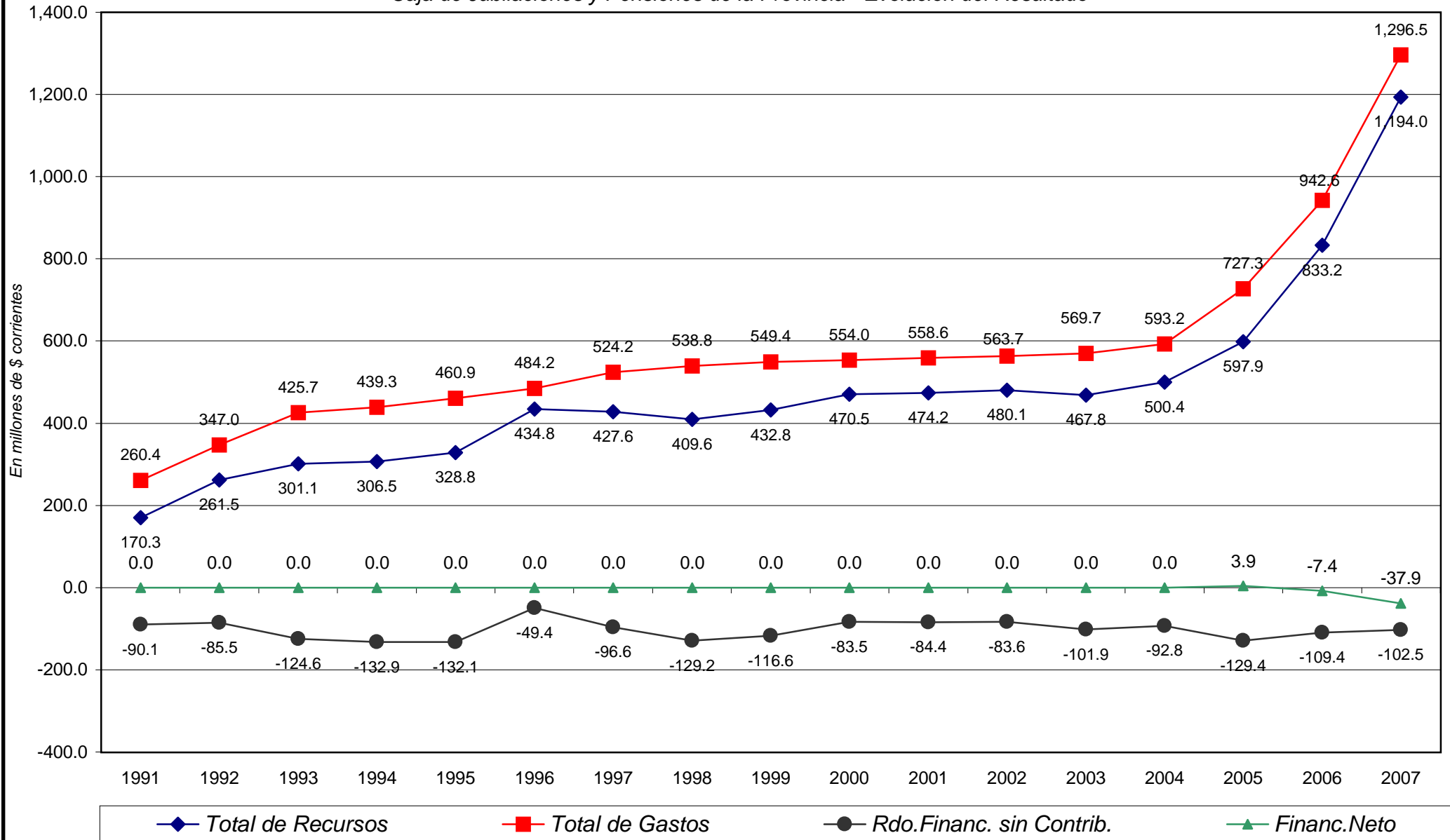

PROVINCIA DE SANTA FE

Total de Gastos según la clasificación por Finalidad/Función de la CAJA DE JUBILACIONES Y PENSIONES

En miles de pesos corrientes

CONCEPTOS	1991	1992	1993	1994	1995	1996	1997	1998	1999	2000	2001	2002	2003	2004	2005	2006	2007
1 - ADMINISTRACION GUBERNAMENTAL																	
2 - SERVICIOS DE SEGURIDAD																	
3 - SERVICIOS SOCIALES	260,400	347,014	425,714	439,334	460,905	484,221	524,163	538,792	549,415	554,003	558,623	563,702	569,747	593,202	727,280	942,111	1,296,483
10 - Salud																	
20 - Promoción y Asistencia Social																	
30 - Seguridad Social	260,400	347,014	425,714	439,334	460,905	484,221	524,163	538,792	549,415	554,003	558,623	563,702	569,747	593,202	727,280	942,111	1,296,483
41 - Educación Elemental																	
42 - Educación Media y Técnica																	
43 - Educación Superior y Universitaria																	
44 - Cultura																	
45 - Deporte y Recreación																	
46 - Administración de la Educación																	
50 - Ciencia y Técnica																	
60 - Trabajo																	
70 - Vivienda y Urbanismo																	
80 - Agua Potable y Alcantarillada																	
90 - Otros Servicios Urbanos																	
4 - SERVICIOS ECONOMICOS																	
5 - DEUDA PUBLICA																	494
9 - NO CLASIFICADO																	12
TOTAL GENERAL	260,400	347,014	425,714	439,334	460,905	484,221	524,163	538,792	549,415	554,003	558,623	563,702	569,747	593,202	727,280	942,605	1,296,495

FUENTE: Cuenta General del Ejercicio

DIRECCION GENERAL DE PROGRAMACION Y ESTADISTICA HACENDAL

PROVINCIA DE SANTA FE

Esquema Ahorro-Inversión y Financiamiento del INSTITUTO AUTARQUICO PROVINCIAL DE OBRA SOCIAL

En miles de pesos corrientes

CONCEPTOS	1991	1992	1993	1994	1995	1996	1997	1998	1999	2000	2001	2002	2003	2004	2005	2006	2007
RECURSOS CORRIENTES	77,511	120,835	127,589	119,856	125,717	142,659	145,341	154,036	155,522	165,324	161,972	174,419	191,483	192,391	224,499	302,192	455,064
Ingresos Tributarios																	
Contribuciones Seguridad Social	67,217	104,134	109,756	100,817	104,755	121,360	122,883	140,826	143,244	153,069	149,932	155,272	177,923	179,583	210,371	281,389	429,991
Ingresos No Tributarios							2,201	1,089	867	469	7,466	1,306	352	762	669	675	
Otros Ingresos Corrientes	10,294	16,701	17,833	19,039	20,962	21,299	22,458	11,009	11,189	11,388	11,571	11,681	12,254	12,456	13,365	20,134	24,399
GASTOS CORRIENTES	73,679	92,963	117,397	127,215	147,917	154,348	145,040	153,193	159,405	161,304	163,530	167,531	192,595	214,219	262,483	320,755	424,498
Remuneraciones	4,478	5,463	5,815	5,933	6,351	6,542	6,945	7,904	8,223	8,016	8,161	8,003	8,041	9,104	11,330	14,966	21,416
Otros Gastos de Consumo	69,201	87,500	111,582	121,282	141,566	147,806	138,095	145,289	151,182	153,288	155,369	159,467	184,517	205,105	251,152	305,751	402,947
Rentas de la Propiedad												61	37	10			
Prestaciones de la Seguridad Social																	
Otros Gastos Corrientes																	
Transferencias Corrientes																38	135
RESULTADO ECONOMICO	3,832	27,872	10,192	-7,359	-22,200	-11,689	301	843	-3,883	4,020	-1,558	6,888	-1,112	-21,829	-37,984	-18,563	30,566
RECURSOS DE CAPITAL																	
GASTOS DE CAPITAL		109	11	53	22	70	88	4	9	80	139	98	84	96	61	256	266
Inversión Real Directa		109	11	53	22	70	88	4	9	80	139	98	84	96	61	256	266
Transferencias de Capital																	
Inversión Financiera																	
TOTAL DE RECURSOS	77,511	120,835	127,589	119,856	125,717	142,659	145,341	154,036	155,522	165,324	161,972	174,419	191,483	192,391	224,499	302,192	455,064
TOTAL DE GASTOS	73,679	93,072	117,408	127,268	147,939	154,418	145,128	153,197	159,414	161,384	163,669	167,629	192,679	214,315	262,544	321,010	424,764
RDO. FCIERO. ANTES DE CONTRIB.	3,832	27,763	10,181	-7,412	-22,222	-11,759	213	839	-3,892	3,940	-1,697	6,790	-1,196	-21,925	-38,046	-18,819	30,300
CONTRIBUCIONES FIGURATIVAS									3,590				10,299	11,675	42,492	10,000	
GASTOS FIGURATIVOS																	
RESULTADO FINANCIERO	3,832	27,763	10,181	-7,412	-22,222	-11,759	213	839	-302	3,940	-1,697	6,790	9,103	-10,250	4,447	-8,819	30,300
FUENTES FINANCIERAS		3,832	31,595	41,775	34,363	12,141	383	597	1,436	1,134	5,073	3,569	9,278	17,412	6,921	29,275	24,606
APLICACIONES FINANCIERAS												1,304	1,253	545	296	20,456	54,906
CONTR.FIG. P/APLICAC. FINANCIERAS																	
GASTOS FIG. P/ APLICAC. FINANCIERAS																	
FINANCIAMIENTO NETO		3,832	31,595	41,775	34,363	12,141	383	597	1,436	1,134	5,073	2,265	8,025	16,868	6,625	8,819	-30,300

FUENTES: Cuentas Generales del Ejercicio.

DIRECCION GENERAL DE PROGRAMACION Y ESTADISTICA HACENDAL

PROVINCIA DE SANTA FE

Instituto Autárquico Provincial de Obra Social - Evolución del Resultado

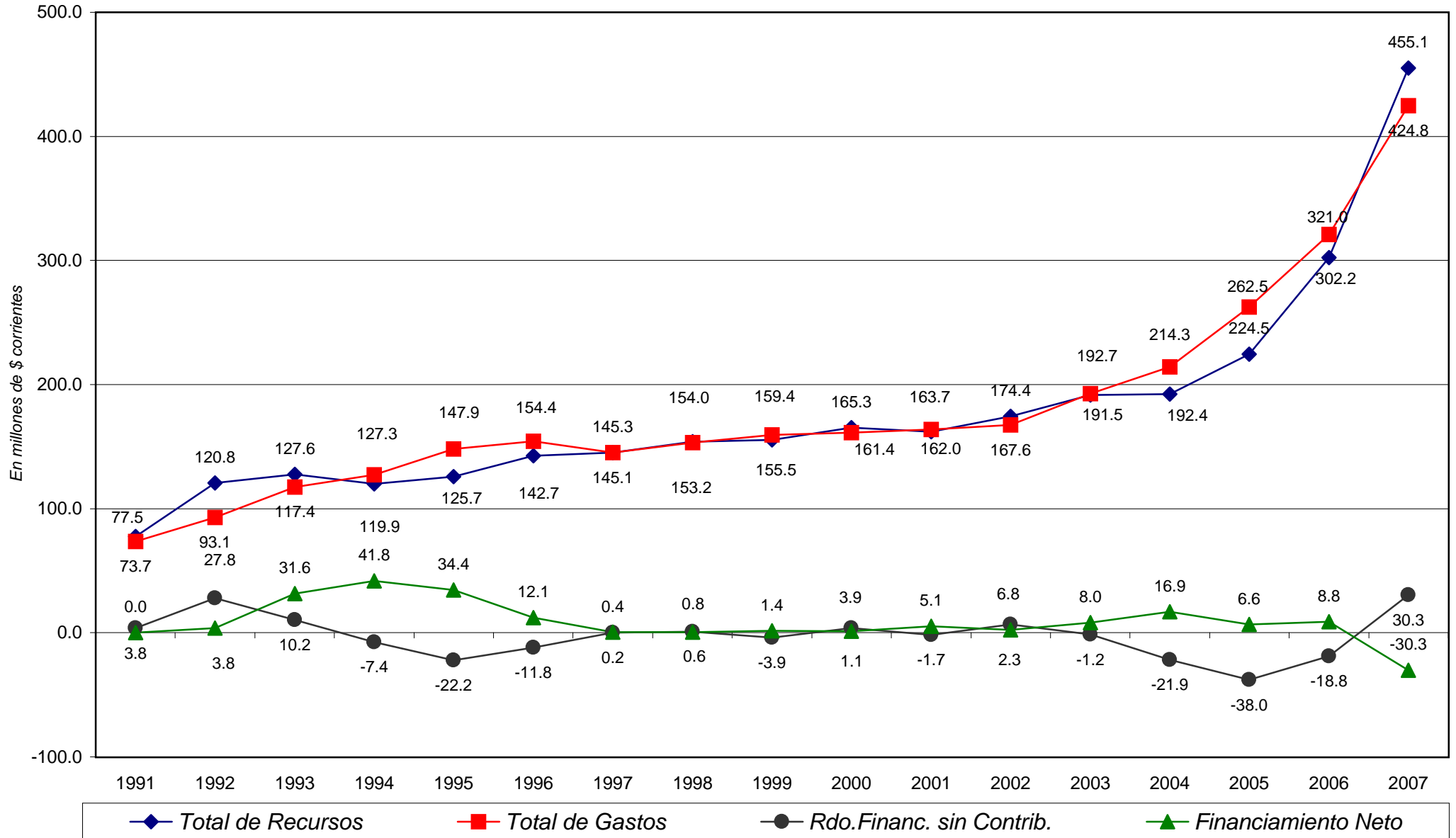

PROVINCIA DE SANTA FE

Esquema Ahorro-Inversión y Financiamiento del INSTITUTO AUTARQUICO PROVINCIAL DE OBRA SOCIAL

En miles de pesos corrientes

CONCEPTOS	1991	1992	1993	1994	1995	1996	1997	1998	1999	2000	2001	2002	2003	2004	2005	2006	2007
RECURSOS CORRIENTES	77,511	120,835	127,589	119,856	125,717	142,659	145,341	154,036	155,522	165,324	161,972	174,419	191,483	192,391	224,499	302,192	455,064
INGRESOS TRIBUTARIOS																	
Sobre los Ingresos																	
Ganancias																	
Otros																	
Sobre el Patrimonio																	
Activos																	
Inmobiliario																	
Patente Unica s/Vehiculos																	
Bienes Personales																	
Otros																	
Sobre la Prod.,Consumo y Transac.																	
Valor Agregado																	
Internos Unificados																	
Combustibles Líquidos																	
Consumo Energia Electrica																	
Sellos y Tasas Reatrib. de Serv.																	
Ingresos Brutos																	
Otros																	
Otros Tributos de Origen Nacional																	
Otros Tributos de Origen Provincial																	
Régimen de Garantía y Fondos Nac.																	
CONTRIBUCION A LA SEGURIDAD SOCIAL	67,217	104,134	109,756	100,817	104,755	121,360	122,883	140,826	143,244	153,069	149,932	155,272	177,923	179,583	210,371	281,389	429,991
INGRESOS NO TRIBUTARIOS								2,201	1,089	867	469	7,466	1,306	352	762	669	675
Tasas y Tarifas																	
Derechos																	
Otros								2,201	1,089	867	469	7,466	1,306	352	762	669	675
OTROS INGRESOS CORRIENTES	10,294	16,701	17,833	19,039	20,962	21,299	22,458	11,009	11,189	11,388	11,571	11,681	12,254	12,456	13,365	20,134	24,399
Via de Bs y Ss/Ingresos de Operac.	10,294	16,701	17,833	19,039	20,962	21,299	22,458	11,009	11,189	11,388	11,571	11,600	12,220	12,446	13,348	20,118	24,386
Rentas de la Propiedad												81	34	10	17	16	13
Transferencias Corrientes																	
GASTOS CORRIENTES	73,679	92,963	117,397	127,215	147,917	154,348	145,040	153,193	159,405	161,304	163,530	167,531	192,595	214,219	262,483	320,755	424,498
REMUNERACIONES	4,478	5,463	5,815	5,933	6,351	6,542	6,945	7,904	8,223	8,016	8,161	8,003	8,041	9,104	11,330	14,966	21,416
OTROS GASTOS DE CONSUMO	69,201	87,500	111,582	121,282	141,566	147,806	138,095	145,289	151,182	153,288	155,369	159,467	184,517	205,105	251,152	305,751	402,947
Bienes de Consumo								212	152	238	221	346	308	336	392	522	512
Servicios No Personales								145,077	151,030	153,050	155,148	159,121	184,209	204,769	250,761	305,229	402,435
Otros	69,201	87,500	111,582	121,282	141,566	147,806	138,095										
RENTAS DE LA PROPIEDAD												61	37	10			
PRESTACIONES DE LA SEG. SOCIAL																	
OTROS GASTOS CORRIENTES																	
TRANSFERENCIAS CORRIENTES																	
Al Sector Privado																38	135
A Instit.Provinciales y Municipales																38	135
Coparticipación a MMCC																	
Otras																	
Otras Transferencias																	
RESULTADO ECONOMICO	3,832	27,872	10,192	-7,359	-22,200	-11,689	301	843	-3,883	4,020	-1,558	6,888	-1,112	-21,829	-37,984	-18,563	30,566
RECURSOS DE CAPITAL																	
PROPIOS																	
TRANSFERENCIAS DE CAPITAL																	
RECUPERACION DE PRESTAMOS																	
GASTOS DE CAPITAL		109	11	53	22	70	88	4	9	80	139	98	84	96	61	256	266
INVERSION REAL DIRECTA		109	11	53	22	70	88	4	9	80	139	98	84	96	61	256	266
Bienes Preexistentes																	
Construcciones																	
Maquinarias y Equipos		109	11	53	22	70	88	4	9	80	139	98	84	96	61	256	266
Otros																	
TRANSFERENCIAS DE CAPITAL																	
INVERSION FINANCIERA																	
TOTAL DE RECURSOS	77,511	120,835	127,589	119,856	125,717	142,659	145,341	154,036	155,522	165,324	161,972	174,419	191,483	192,391	224,499	302,192	455,064
TOTAL DE GASTOS	73,679	93,072	117,408	127,268	147,939	154,418	145,128	153,197	159,414	161,384	163,669	167,629	192,679	214,315	262,544	321,010	424,764
RESULT. FINANC. ANTES DE CONTRIBUC.	3,832	27,763	10,181	-7,412	-22,222	-11,759	213	839	-3,892	3,940	-1,697	6,790	-1,196	-21,925	-38,046	-18,819	30,300
CONTRIBUCIONES FIGURATIVAS									3,590				10,299	11,675	42,492	10,000	
GASTOS FIGURATIVOS																	
RESULTADO FINANCIERO	3,832	27,763	10,181	-7,412	-22,222	-11,759	213	839	-302	3,940	-1,697	6,790	9,103	-10,250	4,447	-8,819	30,300
FUENTES FINANCIERAS		3,832	31,595	41,775	34,363	12,141	383	597	1,436	1,134	5,073	3,569	9,278	17,412	6,921	29,275	24,606
DISMINUCION DE LA INVERSION FCIERA.		3,832	31,595	41,775	34,363	12,141	383	597	1,436	1,134	5,073	3,569	9,278	17,412	6,921	11,479	201
ENDEUD. PUBLICO E INCREM.PASIVO																17,796	24,405
INCREMENTO DEL PATRIMONIO																	
APLICACIONES FINANCIERAS												1,304	1,253	545	296	20,456	54,906
INVERSION FINANCIERA												877	801	144	294	19,730	54,906
AMORT.DEUDA Y DISM. DE PASIVOS												427	452	401	2	726	
CONTR.FIG. P/APLICAC. FINANCIERAS																	
GASTOS FIG. P/ APLICAC. FINANCIERAS																	
FINANCIAMIENTO NETO		3,832	31,595	41,775	34,363	12,141	383	597	1,436	1,134	5,073	2,265	8,025	16,868	6,625	8,819	-30,300

FUENTES: Cuentas Generales del Ejercicio.

DIRECCION GENERAL DE PROGRAMACION Y ESTADISTICA HACENDAL

PROVINCIA DE SANTA FE

Total de Gastos según la clasificación por Finalidad/Función del INSTITUTO AUTARQUICO PROVINCIAL DE OBRA SOCIAL

En miles de pesos corrientes

CONCEPTOS	1991	1992	1993	1994	1995	1996	1997	1998	1999	2000	2001	2002	2003	2004	2005	2006	2007
1 - ADMINISTRACION GUBERNAMENTAL																	
2 - SERVICIOS DE SEGURIDAD																	
3 - SERVICIOS SOCIALES	73,679	93,073	117,408	127,268	147,939	154,417	145,128	153,197	159,414	161,384	163,669	168,933	192,643	214,305	262,544	321,010	424,764
10 - Salud																	
20 - Promoción y Asistencia Social																	
30 - Seguridad Social	73,679	93,073	117,408	127,268	147,939	154,417	145,128	153,197	159,414	161,384	163,669	168,933	192,643	214,305	262,544	321,010	424,764
41 - Educación Elemental																	
42 - Educación Media y Técnica																	
43 - Educación Superior y Universitaria																	
44 - Cultura																	
45 - Deporte y Recreación																	
46 - Administración de la Educación																	
50 - Ciencia y Técnica																	
60 - Trabajo																	
70 - Vivienda y Urbanismo																	
80 - Agua Potable y Alcantarillada																	
90 - Otros Servicios Urbanos																	
4 - SERVICIOS ECONOMICOS																	
5 - DEUDA PUBLICA													37	10	296		
9 - NO CLASIFICADO													1,253	545		831	138
TOTAL GENERAL	73,679	93,073	117,408	127,268	147,939	154,417	145,128	153,197	159,414	161,384	163,669	168,933	193,933	214,860	262,840	321,842	424,902

FUENTE: Cuenta General del Ejercicio

DIRECCION GENERAL DE PROGRAMACION Y ESTADISTICA HACENDAL

PROVINCIA DE SANTA FE

Esquema Ahorro-Inversión y Financiamiento de las Sociedades, Empresas y Otros Entes Públicos

En miles de pesos corrientes

CONCEPTOS	1991	1992	1993	1994	1995	1996	1997	1998	1999	2000	2001	2002	2003	2004	2005	2006	2007
RECURSOS CORRIENTES	391,155	558,585	582,118	554,663	514,355	524,047	534,184	484,940	498,275	516,413	508,738	504,674	547,821	652,264	821,897	974,015	1,315,114
Ingresos Tributarios	636	2,098	3,655	3,117	2,748	3,662	3,787	4,120	2,810	3,081	3,162	4,280	4,413	5,531	5,886	6,822	7,891
Contribuciones Seguridad Social																	
Ingresos No Tributarios	2,377	3,702	16,521	16,984	16,317	13,526	6,932	307	237	416	270	276	156	167	237	225	266
Otros Ingresos Corrientes	388,142	552,785	561,942	534,562	495,290	506,859	523,465	480,513	495,228	512,916	505,306	500,118	543,252	646,566	815,774	966,967	1,306,958
GASTOS CORRIENTES	354,105	493,195	490,185	485,457	493,873	484,707	466,797	419,232	449,720	479,705	475,683	451,038	488,703	607,943	741,915	903,951	1,235,026
Remuneraciones	91,721	153,626	154,101	179,326	182,182	181,162	160,889	150,882	149,767	184,573	138,386	131,611	131,654	150,104	175,964	226,086	350,456
Otros Gastos de Consumo	228,016	322,449	325,644	288,792	293,266	285,653	287,518	252,879	281,169	278,787	316,763	301,897	332,059	430,165	534,606	579,734	839,000
Rentas de la Propiedad	17,452	818	16										6,830	6,917	7,927	7,669	10,091
Prestaciones de la Seguridad Social																	
Otros Gastos Corrientes							301	410	290	301	429	252	258		44	70,376	8,691
Transferencias Corrientes	16,916	16,302	10,424	17,339	18,425	17,892	18,089	15,061	18,494	16,044	20,105	17,278	17,902	20,757	23,374	20,086	26,788
RESULTADO ECONOMICO	37,050	65,390	91,933	69,206	20,482	39,340	67,387	65,708	48,555	36,708	33,055	53,636	59,118	44,321	79,983	70,064	80,089
RECURSOS DE CAPITAL						180				14			342	909	638	44,962	92,400
GASTOS DE CAPITAL	12,562	12,863	25,025	23,259	36,747	30,860	49,759	46,608	45,321	49,396	37,473	11,995	31,563	30,865	74,632	99,435	170,634
Inversión Real Directa	12,562	12,863	25,025	23,259	36,747	30,860	49,759	45,592	44,821	49,387	37,301	11,995	31,558	30,862	74,600	99,413	170,621
Transferencias de Capital								1,016	500	9	160		5	3	32	22	13
Inversión Financiera											12						
TOTAL DE RECURSOS	391,155	558,585	582,118	554,663	514,355	524,227	534,184	484,940	498,275	516,427	508,738	504,674	548,163	653,173	822,535	1,018,976	1,407,514
TOTAL DE GASTOS	366,667	506,058	515,210	508,716	530,620	515,567	516,556	465,840	495,041	529,101	513,156	463,033	520,266	638,808	816,547	1,003,386	1,405,660
RDO. FCIERO. ANTES DE CONTRIB.	24,488	52,527	66,908	45,947	-16,265	8,660	17,628	19,100	3,234	-12,674	-4,418	41,641	27,897	14,365	5,988	15,590	1,854
CONTRIBUCIONES FIGURATIVAS																	
GASTOS FIGURATIVOS																	
RESULTADO FINANCIERO	24,488	52,527	66,908	45,947	-16,265	8,660	17,628	19,100	3,234	-12,674	-4,418	41,641	27,897	14,365	5,988	15,590	1,854
FUENTES FINANCIERAS			3,307	923		148	1,090	11,000	17,577	28,000	28,528				65,841	53,789	118,569
APLICACIONES FINANCIERAS	25,279	5,924	1,151			795	753	712	1,766	4,563	5,326	10,624	650	2,006	70,306	68,308	120,424
CONTR.FIG. P/APLICAC. FINANCIERAS																	
GASTOS FIG. P/ APLICAC. FINANCIERAS																	
FINANCIAMIENTO NETO	-25,279	-5,924	2,156	923		-647	337	10,288	15,811	23,437	23,202	-10,624	-650	-2,006	-4,465	-14,519	-1,854

FUENTES: Cuentas Generales del Ejercicio.

PROVINCIA DE SANTA FE

Sociedades, Empresas y Otros Entes Públicos - Evolución del Resultado

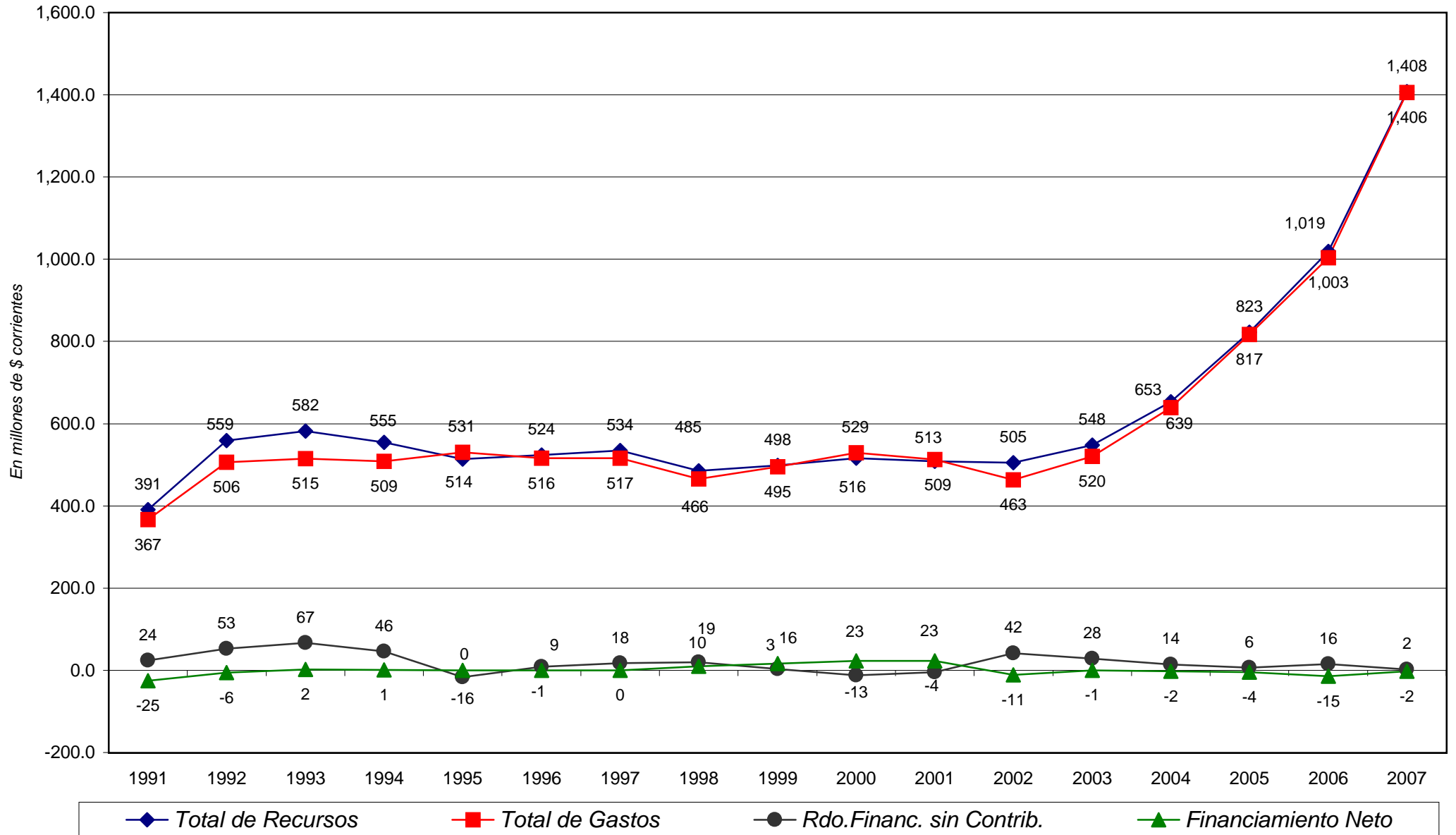

PROVINCIA DE SANTA FE

Esquema Ahorro-Inversión y Financiamiento de las Sociedades, Empresas y Otros Entes Públicos
En miles de pesos corrientes

CONCEPTOS	1991	1992	1993	1994	1995	1996	1997	1998	1999	2000	2001	2002	2003	2004	2005	2006	2007
RECURSOS CORRIENTES	391.155	558.585	582.118	554.663	514.355	524.047	534.184	484.940	498.275	516.413	508.738	504.674	547.821	652.264	821.897	974.015	1.315.114
INGRESOS TRIBUTARIOS	636	2.098	3.655	3.117	2.748	3.662	3.787	4.120	2.810	3.081	3.162	4.280	4.413	5.531	5.886	6.822	7.891
Sobre los Ingresos Ganancias																	
Otros																	
Sobre el Patrimonio																	
Activos																	
Inmobiliario																	
Patente Unica s/Vehiculos																	
Bienes Personales																	
Otros																	
Sobre la Prod.,Consumo y Transac.	636	2.098	3.655	3.117	2.748	3.662	3.787	4.120	2.810	3.081	3.162	4.280	4.413	4.430	5.886	6.822	7.891
Valor Agregado																	
Internos Unificados																	
Combustibles Líquidos	636	2.098	3.655	3.117	2.748	3.662	3.787	4.120	2.810	3.081	3.162	4.280	4.413	4.430	5.886	6.822	7.891
Consumo Energía Eléctrica																	
Sellos y Tasas Retrib. de Serv.																	
Ingresos Brutos																	
Otros																	
Otros Tributos de Origen Nacional														1.101			
Otros Tributos de Origen Provincial																	
Régimen de Garantía y Fondos Nac.																	
CONTRIBUCION A LA SEGURIDAD SOCIAL																	
INGRESOS NO TRIBUTARIOS	2.377	3.702	16.521	16.984	16.317	13.526	6.932	307	237	416	270	276	156	167	237	225	266
Tasas y Tarifas																	
Derechos	119	152	131	168	153	148	138	156	142	97	79	67	80	147	154	184	148
Otros	2.258	3.550	16.390	16.816	16.164	13.378	6.794	151	95	319	191	209	76	20	83	41	118
OTROS INGRESOS CORRIENTES	388.142	552.785	561.942	534.562	495.290	506.859	523.465	480.513	495.228	512.916	505.306	500.118	543.252	646.566	815.774	966.967	1.306.958
Vta de Bs y Ss/Ingresos de Operac.	388.113	552.763	561.942	534.332	495.012	506.635	523.092	480.075	495.019	512.759	505.152	499.656	533.464	642.159	811.566	953.502	1.230.562
Rentas de la Propiedad	29	22		230	278	224	373	438	209	157	154	462	235	58	59	96	103
Transferencias Corrientes													9.553	4.349	4.149	13.369	76.293
GASTOS CORRIENTES	354.105	493.195	490.185	485.457	493.873	484.707	466.797	419.232	449.720	479.705	475.683	451.038	488.703	607.943	741.915	903.951	1.235.026
REMUNERACIONES	91.721	153.626	154.101	179.326	182.182	181.162	160.889	150.882	149.767	184.573	138.386	131.611	131.654	150.104	175.964	226.086	350.456
OTROS GASTOS DE CONSUMO	228.016	322.449	325.644	288.792	293.266	285.653	287.518	252.879	278.787	316.763	301.897	332.059	430.165	534.606	579.734	839.000	839.000
Bienes de Consumo							119	15.966	15.673	12.275	11.120	15.325	28.023	24.870	27.380	26.696	45.615
Servicios No Personales							358	236.913	265.496	266.512	305.643	286.572	304.035	405.000	506.945	623.062	801.313
Otros	228.016	322.449	325.644	288.792	293.266	285.653	287.041							295	281	-70.024	-7.928
RENTAS DE LA PROPIEDAD	17.452	818	16										6.830	6.917	7.927	7.669	10.091
PRESTACIONES DE LA SEG. SOCIAL							301	410	290	301	429	252	258		44	70.376	8.691
OTROS GASTOS CORRIENTES							18.089	15.061	18.494	16.044	20.105	17.278	17.902	20.757	23.374	20.086	26.788
TRANSFERENCIAS CORRIENTES	16.916	16.302	10.424	17.339	18.425	17.892	18.089	81	82	73	173	87	67	77	60	64	83
Al Sector Privado							81	82	73	173	87	67	67	77	60	64	83
A Instit.Provinciales y Municipales	16.916	16.303	10.424	17.339	18.425	17.892	18.008	14.979	18.412	15.971	3.359	17.191	17.835	20.680	23.314	20.022	26.704
Coparticipación a MMCC																	
Otras	16.916	16.303	10.424	17.339	18.425	17.892	18.008	14.979	18.412	15.971	3.359	17.191	17.835	20.680	23.314	20.022	26.704
Otras Transferencias											16.573						
RESULTADO ECONOMICO	37.050	65.390	91.933	69.206	20.482	39.340	67.387	65.708	48.555	36.708	33.055	53.636	59.118	44.321	79.983	70.064	80.089
RECURSOS DE CAPITAL						180				14			342	909	638	44.962	92.400
PROPIOS						180				14					27	39	
TRANSFERENCIAS DE CAPITAL													342	909	611	44.923	92.400
RECUPERACION DE PRESTAMOS																	
GASTOS DE CAPITAL	12.562	12.863	25.025	23.259	36.747	30.860	49.759	46.608	45.321	49.396	37.473	11.995	31.563	30.865	74.632	99.435	170.634
INVERSION REAL DIRECTA	12.562	12.863	25.025	23.259	36.747	30.860	49.759	45.592	44.821	49.387	37.301	11.995	31.558	30.862	74.600	99.413	170.621
Bienes Preexistentes	36	245	445	488	247	1.131	90	167	237	549	129	101	119	248	466	243	602
Construcciones	10.335	8.195	16.184	17.726	24.165	20.975	28.115	38.057	35.786	39.091	29.460	10.627	20.763	15.743	39.132	64.920	125.226
Maquinarias y Equipos	2.191	4.423	8.396	5.045	12.335	8.744	21.554	7.051	8.645	9.472	7.688	1.208	10.385	14.484	34.995	33.296	40.333
Otros						10		317	153	275	24	59	291	387	7	954	4.459
TRANSFERENCIAS DE CAPITAL								1.016	500	9	160	5	3	32	22	13	
INVERSION FINANCIERA											12						
TOTAL DE RECURSOS	391.155	558.585	582.118	554.663	514.355	524.227	534.184	484.940	498.275	516.427	508.738	504.674	548.163	653.173	822.535	1.018.976	1.407.514
TOTAL DE GASTOS	366.667	506.058	515.210	508.716	530.620	515.567	516.556	465.840	495.041	529.101	513.156	463.033	520.266	638.808	816.547	1.003.386	1.405.660
RESULT. FINAN. ANTES DE CONTRIBUC.	24.488	52.527	66.908	45.947	-16.265	8.660	17.628	19.100	3.234	-12.674	-4.418	41.641	27.897	14.365	5.988	15.590	1.854
CONTRIBUCIONES FIGURATIVAS																	
GASTOS FIGURATIVOS																	
RESULTADO FINANCIERO	24.488	52.527	66.908	45.947	-16.265	8.660	17.628	19.100	3.234	-12.674	-4.418	41.641	27.897	14.365	5.988	15.590	1.854
FUENTES FINANCIERAS			3.307	923		148	1.090	11.000	17.577	28.000	28.528				65.841	53.789	118.569
DISMINUCION DE LA INVERSION FCIERA.				315		148	1.090		1.577	28.000	528				431	3.021	4.165
ENDEUD. PUBLICO E INCREM.PASIVO			3.307	608				11.000	16.000		28.000				65.410	50.768	114.404
INCREMENTO DEL PATRIMONIO																	
APLICACIONES FINANCIERAS	25.279	5.924	1.151			795	753	712	1.766	4.563	5.326	10.624	650	2.006	70.306	68.308	120.424
INVERSION FINANCIERA																	
AMORT.DEUDA Y DISM. DE PASIVOS	25.279	5.924	1.151			795	753	712	1.766	4.563	5.326	10.624	650	2.006	66.885	66.413	117.254
CONTR.FIG. P/APLICAC. FINANCIERAS															3.421	1.895	3.170
GASTOS FIG. P/ APLICAC. FINANCIERAS																	
FINANCIAMIENTO NETO	-25.279	-5.924	2.156	923		-647	337	10.288	15.811	23.437	23.202	-10.624	-650	-2.006	-4.465	-14.519	-1.854
FUENTES: Cuentas Generales del Ejercicio.																	

PROVINCIA DE SANTA FE

Esquema Ahorro-Inversión y Financiamiento de las Sociedades, Empresas y Otros Entes Públicos
En miles de pesos constantes de diciembre de 2007

CONCEPTOS	1991	1992	1993	1994	1995	1996	1997	1998	1999	2000	2001	2002	2003	2004	2005	2006	2007
RECURSOS CORRIENTES	1,294,818	1,605,235	1,571,700	1,428,293	1,276,265	1,286,631	1,315,385	1,229,158	1,266,856	1,302,099	1,328,383	861,207	805,782	906,588	1,046,429	1,120,676	1,382,792
INGRESOS TRIBUTARIOS	2,105	6,029	9,868	8,026	6,819	8,991	9,325	10,443	7,144	7,769	8,256	7,304	6,491	7,688	7,494	7,850	8,297
Sobre los Ingresos																	
Ganancias																	
Otros																	
Sobre el Patrimonio																	
Activos																	
Inmobiliario																	
Patente Única s/Vehículos																	
Bienes Personales																	
Otros																	
Sobre la Prod., Consumo y Transac.	2,105	6,029	9,868	8,026	6,819	8,991	9,325	10,443	7,144	7,769	8,256	7,304	6,491	6,157	7,494	7,850	8,297
Valor Agregado																	
Internos Unificados																	
Combustibles Líquidos	2,105	6,029	9,868	8,026	6,819	8,991	9,325	10,443	7,144	7,769	8,256	7,304	6,491	6,157	7,494	7,850	8,297
Consumo Energía Eléctrica																	
Sellos y Tasas Retrib. de Serv.																	
Ingresos Brutos																	
Otros																	
Otros Tributos de Origen Nacional															1,530		
Otros Tributos de Origen Provincial																	
Régimen de Garantía y Fondos Nac.																	
CONTRIBUCION A LA SEGURIDAD SOCIAL	7,868	10,639	44,606	43,735	40,487	33,209	17,069	778	603	1,049	705	471	229	232	302	259	279
INGRESOS NO TRIBUTARIOS	394	437	354	433	380	363	340	395	361	245	206	114	118	204	196	211	155
Derechos	7,475	10,202	44,252	43,302	40,108	32,845	16,730	383	242	804	499	357	112	28	106	47	124
Otros	1,284,844	1,588,567	1,517,226	1,376,532	1,228,959	1,244,431	1,288,990	1,217,937	1,259,109	1,293,281	1,319,422	853,432	799,061	898,669	1,038,633	1,112,568	1,374,216
Via de Bs y S/Ingresos de Operac.	1,284,748	1,588,504	1,517,226	1,375,940	1,228,269	1,243,881	1,288,072	1,216,827	1,258,577	1,292,686	1,319,020	852,644	784,664	892,543	1,033,275	1,097,075	1,293,888
Rentas de la Propiedad	96	63	592	690	550	918	1,110	531	396	402	788	14,051	6,045	5,282	15,382	80,219	109
Transferencias Corrientes																	
GASTOS CORRIENTES	1,172,174	1,417,321	1,323,484	1,250,083	1,225,443	1,190,044	1,149,450	1,062,610	1,143,406	1,209,542	1,242,072	769,679	718,826	844,986	944,596	1,040,063	1,298,581
REMUNERACIONES	303,619	441,483	416,068	461,776	452,047	444,786	396,176	382,434	380,780	465,388	361,344	224,589	193,648	208,631	224,034	260,129	368,491
OTROS GASTOS DE CONSUMO	754,788	926,639	879,229	743,658	727,679	701,330	707,990	640,962	714,867	702,942	827,111	515,176	488,420	597,891	680,654	667,027	882,176
Bienes de Consumo							293	40,468	39,848	30,951	29,036	26,152	41,219	34,567	34,860	30,716	47,962
Servicios No Personales							882	600,494	675,019	671,991	798,075	489,024	447,201	562,914	645,436	716,879	842,549
Otros	754,788	926,639	879,229	743,658	727,679	701,330	706,815							410	358	-80,568	-6,336
RENTAS DE LA PROPIEDAD	57,770	2,351	43										10,046	9,614	10,093	8,823	10,610
PRESTACIONES DE LA SEG. SOCIAL																	
OTROS GASTOS CORRIENTES							741	1,039	737	759	1,120	430	379		56	80,973	9,139
TRANSFERENCIAS CORRIENTES	55,996	46,848	28,144	44,649	45,718	43,928	44,543	38,175	47,021	40,454	52,497	29,484	26,332	28,850	29,759	23,111	28,166
Al Sector Privado							199	208	208	184	452	148	99	107	77	74	87
A Instit.Provinciales y Municipales	55,996	46,851	28,144	44,649	45,718	43,928	44,343	37,967	46,812	40,270	8,771	29,336	26,233	28,743	29,683	23,037	28,079
Coparticipación a MMCC																	
Otras	55,996	46,851	28,144	44,649	45,718	43,928	44,343	37,967	46,812	40,270	8,771	29,336	26,233	28,743	29,683	23,037	28,079
Otras Transferencias											43,274						
RESULTADO ECONOMICO	122,645	187,915	248,216	178,210	50,822	96,587	165,935	166,547	123,450	92,557	86,311	91,528	86,956	61,602	101,833	80,613	84,210
RECURSOS DE CAPITAL						442				35			503	1,263	812	51,732	97,155
PROPIOS						442				35			503	1,263	34	45	
TRANSFERENCIAS DE CAPITAL															778	51,687	97,155
RECUPERACION DE PRESTAMOS																	
GASTOS DE CAPITAL	41,583	36,965	67,567	59,893	91,180	75,767	122,528	118,135	115,228	124,549	97,847	20,469	46,426	42,900	95,021	114,408	179,415
INVERSION REAL DIRECTA	41,583	36,965	67,567	59,893	91,180	75,767	122,528	115,560	113,957	124,526	97,398	20,469	46,418	42,895	94,980	114,382	179,401
Bienes Preexistentes	119	704	1,201	1,257	613	2,777	222	423	603	1,384	337	172	175	345	593	279	633
Construcciones	34,211	23,550	43,696	45,646	59,960	51,497	69,231	96,462	90,985	98,565	76,824	18,135	30,540	21,881	49,822	74,696	131,671
Masquinarias y Equipos	7,253	12,711	22,669	12,991	30,607	21,468	53,075	17,872	21,980	23,683	20,074	2,061	15,275	20,131	44,556	38,310	42,406
Otros						25		803	389	693	63	101	428	538	9	1,097	4,689
TRANSFERENCIAS DE CAPITAL							25	2,575	1,271	23	418	7	4	41	26	14	
INVERSION FINANCIERA											31						
TOTAL DE RECURSOS	1,294,818	1,605,235	1,571,700	1,428,293	1,276,265	1,287,073	1,315,385	1,229,158	1,266,856	1,302,134	1,328,383	861,207	806,285	907,852	1,047,241	1,172,408	1,479,946
TOTAL DE GASTOS	1,213,757	1,454,286	1,391,051	1,309,977	1,316,623	1,265,811	1,271,977	1,180,746	1,258,633	1,334,091	1,339,919	790,148	765,251	887,886	1,039,617	1,154,471	1,477,997
RESULT. FINANC. ANTES DE CONTRIBUC.	81,061	150,950	180,649	118,317	-40,358	21,262	43,408	48,412	8,222	-31,957	-11,536	71,059	41,034	19,966	7,624	17,937	1,950
CONTRIBUCIONES FIGURATIVAS																	
GASTOS FIGURATIVOS																	
RESULTADO FINANCIERO	81,061	150,950	180,649	118,317	-40,358	21,262	43,408	48,412	8,222	-31,957	-11,536	71,059	41,034	19,966	7,624	17,937	1,950
FUENTES FINANCIERAS			8,929	2,377		363	2,684	27,881	44,689	70,600	74,490				83,828	61,889	124,670
DISMINUCION DE LA INVERSION FCIERA.				811		363	2,684		4,009	70,600	1,379				549	3,476	4,379
ENDEUD. PUBLICO E INCREM.PASIVO			8,929	1,566				27,881	40,680		73,112				83,279	58,412	120,291
INCREMENTO DEL PATRIMONIO																	
APLICACIONES FINANCIERAS	83,680	17,024	3,108			1,952	1,854	1,805	4,490	11,505	13,907	18,129	956	2,788	89,513	78,594	126,621
INVERSION FINANCIERA															85,158	76,413	123,288
AMORT.DEUDA Y DISM. DE PASIVOS	83,680	17,024	3,108			1,952	1,854	1,805	4,490	11,505	13,907	18,129	956	2,788	4,355	2,181	3,333
CONTR. FIG. P/APLICAC. FINANCIERAS																	
GASTOS FIG. P/ APLICAC. FINANCIERAS																	
FINANCIAMIENTO NETO	-83,680	-17,024	5,821	2,377		-1,589	830	26,077	40,199	59,095	60,584	-18,129	-956	-2,788	-5,685	-16,705	-1,950

FUENTES: Cuentas Generales del Ejercicio.

NOTA: Cifras actualizadas a diciembre de 20

PROVINCIA DE SANTA FE

RECURSOS DE LAS SOCIEDADES, EMPRESAS Y OTROS ENTES PUBLICOS

En miles de pesos corrientes

RUBROS	1991	1992	1993	1994	1995	1996	1997	1998	1999	2000	2001	2002	2003	2004	2005	2006	2007
RECURSOS CORRIENTES	391,155	558,585	582,118	554,663	514,355	524,047	534,184	484,940	498,275	516,413	508,738	504,674	547,821	652,264	821,897	974,015	1,315,114
INGRESOS TRIBUTARIOS	636	2,098	3,655	3,117	2,748	3,662	3,787	4,120	2,810	3,081	3,162	4,280	4,413	5,531	5,886	6,822	7,891
De Jurisdicción Provincial																	
Inmobiliario																	
Patente Unica s/Vehículo																	
Sellos y Tasas Retrib. de Serv.																	
Ingresos Brutos																	
Otros Tributos de Origen Provincial																	
De Jurisdicción Nacional	636	2,098	3,655	3,117	2,748	3,662	3,787	4,120	2,810	3,081	3,162	4,280	4,413	5,531	5,886	6,822	7,891
Ganancias																	
Activos																	
Bienes Personales																	
Valor Agregado																	
Internos Unificados																	
Combustibles Líquidos	636	2,098	3,655	3,117	2,748	3,662	3,787	4,120	2,810	3,081	3,162	4,280	4,413	4,430	5,886	6,822	7,891
Consumo Energía Eléctrica																	
Otros Tributos de Origen Nacional														1,101			
Rég. de Garantía y Fondos Nac.																	
Otros																	
CONTRIBUCIONES SEG. SOCIAL																	
INGRESOS NO TRIBUTARIOS	2,377	3,702	16,521	16,984	16,317	13,526	6,932	307	237	416	270	276	156	167	237	225	266
OTROS INGRESOS CORRIENTES	388,142	552,785	561,942	534,562	495,290	506,859	523,465	480,513	495,228	512,916	505,306	500,118	543,252	646,566	815,774	966,967	1,306,958
RECURSOS DE CAPITAL						180				14			342	909	638	44,962	92,400
CONTRIBUCIONES FIGURATIVAS																	
FUENTES FINANCIERAS			3,307	923		148	1,090	11,000	17,577	28,000	28,528				65,841	53,789	118,569
CONTR.FIG. P/APLICAC. FINANCIERAS																	
TOTAL GENERAL DE RECURSOS	391,155	558,585	585,425	555,586	514,355	524,375	535,274	495,940	515,852	544,427	537,266	504,674	548,163	653,173	888,376	1,072,766	1,526,083

FUENTES: Cuentas Generales del Ejercicio.

DIRECCION GENERAL DE PROGRAMACION Y ESTADISTICA HACENDAL

PROVINCIA DE SANTA FE
GASTOS DE LAS SOCIEDADES, EMPRESAS Y OTROS ENTES PUBLICOS

En miles de pesos corrientes

PARTIDAS	1991	1992	1993	1994	1995	1996	1997	1998	1999	2000	2001	2002	2003	2004	2005	2006	2007
GASTOS CORRIENTES	354,105	493,196	490,185	485,457	493,873	484,707	466,797	419,232	449,720	479,705	475,683	451,038	488,703	607,943	741,915	903,951	1,235,026
REMUNERACIONES	91,721	153,626	154,101	179,326	182,182	181,162	160,889	150,882	149,767	184,573	138,386	131,611	131,654	150,104	175,964	226,086	350,456
OTROS GASTOS DE CONSUMO	228,016	322,449	325,644	288,792	293,266	285,653	287,518	252,879	281,169	278,787	316,763	301,897	332,059	430,165	534,606	579,734	839,000
RENTAS DE LA PROPIEDAD	17,452	818	16										6,830	6,917	7,927	7,669	10,091
PRESTACIONES A LA SEG. SOCIAL							301	410	290	301	429	252	258		44	70,376	8,691
OTROS GASTOS CORRIENTES																	
TRANSFERENCIAS CORRIENTES	16,916	16,303	10,424	17,339	18,425	17,892	18,089	15,061	18,494	16,044	20,105	17,278	17,902	20,757	23,374	20,086	26,788
Coparticipación a MMCC																	
Resto	16,916	16,303	10,424	17,339	18,425	17,892	18,089	15,061	18,494	16,044	20,105	17,278	17,902	20,757	23,374	20,086	26,788
GASTOS DE CAPITAL	12,562	12,863	25,025	23,259	36,747	30,860	49,759	46,608	45,321	49,396	37,473	11,995	31,563	30,865	74,632	99,435	170,634
INVERSION REAL DIRECTA	12,562	12,863	25,025	23,259	36,747	30,860	49,759	45,592	44,821	49,387	37,301	11,995	31,558	30,862	74,600	99,413	170,621
Bienes Preexistentes	36	245	445	488	247	1,131	90	167	237	549	129	101	119	248	466	243	602
Construcciones	10,335	8,195	16,184	17,726	24,165	20,975	28,115	38,057	35,786	39,091	29,460	10,627	20,763	15,743	39,132	64,920	125,226
Maquinarias y Equipos	2,191	4,423	8,396	5,045	12,335	8,744	21,554	7,051	8,645	9,472	7,688	1,208	10,385	14,484	34,995	33,296	40,333
Otros						10		317	153	275	24	59	291	387	7	954	4,459
TRANSFERENCIAS DE CAPITAL								1,016	500	9	160		5	3	32	22	13
INVERSION FINANCIERA											12						
GASTOS FIGURATIVOS																	
APLICACIONES FINANCIERAS	25,279	5,924	1,151			795	753	712	1,766	4,563	5,326	10,624	650	2,006	70,306	68,308	120,424
GASTOS FIG. P/ APLICAC. FINANCIERAS																	
TOTAL GENERAL DE GASTOS	391,946	511,983	516,361	508,716	530,620	516,362	517,309	466,552	496,807	533,664	518,482	473,657	520,916	640,814	886,853	1,071,695	1,526,084

FUENTES: Cuentas Generales del Ejercicio.

DIRECCION GENERAL DE PROGRAMACION Y ESTADISTICA HACENDAL

PROVINCIA DE SANTA FE

Total de Gastos según la clasificación por Finalidad/Función de las SOCIEDADES, EMPRESAS Y OTROS ENTES PUBLICOS

En miles de pesos corrientes

CONCEPTOS	1991	1992	1993	1994	1995	1996	1997	1998	1999	2000	2001	2002	2003	2004	2005	2006	2007
1 - ADMINISTRACION GUBERNAMENTAL													17,044	20,670	23,303	20,014	26,688
10 - Legislativa																	
20 - Judicial																	
30 - Dirección Superior Ejecutiva																	
50 - Relaciones Interiores													17,044	20,670	23,303	20,014	26,688
60 - Administración Fiscal																	
70 - Control de la Gestión Pública																	
80 - Información y Estadística Básica																	
2 - SERVICIOS DE SEGURIDAD																	
10 - Seguridad Interior																	
20 - Sistema Penal																	
3 - SERVICIOS SOCIALES													4,441	4,625	4,574	6,542	6,745
10 - Salud													4,441	4,625	4,574	6,542	6,745
20 - Promoción y Asistencia Social																	
30 - Seguridad Social																	
41 - Educación Elemental																	
42 - Educación Media y Técnica																	
43 - Educación Superior y Universitaria																	
44 - Cultura																	
45 - Deporte y Recreación																	
46 - Administración de la Educación																	
50 - Ciencia y Técnica																	
60 - Trabajo																	
70 - Vivienda y Urbanismo																	
80 - Agua Potable y Alcantarillada																	
90 - Otros Servicios Urbanos																	
4 - SERVICIOS ECONOMICOS	349,216	505,240	515,194	507,083	530,620	515,567	516,556	465,840	495,441	529,100	513,156	463,033	491,951	606,596	779,990	968,260	1,139,764
10 - Energía, Combustible y Minería	349,216	505,240	515,194	503,126	524,089	508,992	507,684	457,927	485,483	522,585	504,456	456,127	485,986	601,227	772,952	959,490	1,130,289
20 - Comunicaciones																	
30 - Transporte				3,957	6,531	6,575	8,872	7,913	9,958	6,515	8,700	6,906	5,965	5,369	7,039	8,770	9,475
40 - Ecología y Medio Ambiente																	
50 - Agricultura																	
60 - Industria																	
70 - Comercio, Turismo y Otros Servicios																	
80 - Seguro y Finanzas																	
5 - DEUDA PUBLICA	17,451	818	16					712	1,766	4,563	5,326	10,624	6,830	6,917	8,978	8,971	13,462
9 - NO CLASIFICADO	25,279	5,924	1,151			795	753						650	2,006	3,421	1,895	3,170
TOTAL GENERAL	391,946	511,982	516,361	507,083	530,620	516,362	517,309	466,552	497,207	533,663	518,482	473,657	520,916	640,814	820,267	1,005,682	1,189,829

NOTA: Institutos de Seguridad Social comprende: Caja de Jubilaciones y Pensiones de la Provincia e Instituto Autárquico Provincial de Obra Social.

FUENTES: Cuentas Generales del Ejercicio de cada año.

DIRECCION GENERAL DE PROGRAMACION Y ESTADISTICA HACENDAL

PROVINCIA DE SANTA FE

Esquema Ahorro-Inversión y Financiamiento de la EMPRESA PROVINCIAL DE LA ENERGIA

En miles de pesos corrientes

CONCEPTOS	1991	1992	1993	1994	1995	1996	1997	1998	1999	2000	2001	2002	2003	2004	2005	2006	2007
RECURSOS CORRIENTES	391,155	558,585	582,118	548,471	507,824	516,710	525,558	475,837	489,417	507,728	500,372	496,699	536,524	641,140	809,830	958,693	1,146,044
Ingresos Tributarios	636	2,098	3,655	3,117	2,748	3,662	3,787	4,120	2,810	3,081	3,162	4,280	4,413	5,531	5,886	6,822	7,891
Contribuciones Seguridad Social																	
Ingresos No Tributarios	2,377	3,702	16,521	16,984	16,188	13,497	6,861	158	142	97	79	67	80	147	154	184	148
Otros Ingresos Corrientes	388,142	552,785	561,942	528,370	488,888	499,551	514,910	471,559	486,465	504,550	497,131	492,352	532,031	635,462	803,789	951,687	1,138,006
GASTOS CORRIENTES	354,105	493,195	490,185	481,500	488,656	479,147	460,990	413,379	441,027	473,228	467,852	444,582	478,868	599,002	731,972	890,873	1,073,939
Remuneraciones	91,721	153,626	154,101	176,115	178,969	177,639	157,072	147,069	145,935	180,776	134,804	127,997	127,652	145,769	170,911	219,571	285,607
Otros Gastos de Consumo	228,016	322,449	325,644	288,046	292,259	285,066	287,041	252,351	280,608	278,306	316,338	301,197	327,342	425,646	529,831	573,316	751,553
Rentas de la Propiedad	17,452	818	16										6,830	6,917	7,927	7,669	10,091
Prestaciones de la Seguridad Social																	
Otros Gastos Corrientes											137						70,304
Transferencias Corrientes	16,916	16,302	10,424	17,339	17,428	16,442	16,877	13,959	14,484	14,146	16,573	15,388	17,044	20,670	23,303	20,014	26,688
RESULTADO ECONOMICO	37,050	65,390	91,933	66,971	19,168	37,563	64,568	62,458	48,390	34,500	32,520	52,117	57,656	42,138	77,858	67,820	72,105
RECURSOS DE CAPITAL																43,812	16,863
GASTOS DE CAPITAL	12,562	12,863	25,025	21,626	35,433	29,845	46,694	44,548	44,456	49,357	36,604	11,545	30,991	29,812	73,262	97,602	96,500
Inversión Real Directa	12,562	12,863	25,025	21,626	35,433	29,845	46,694	44,548	44,456	49,357	36,592	11,545	30,991	29,812	73,262	97,602	96,500
Transferencias de Capital																	
Inversión Financiera											12						
TOTAL DE RECURSOS	391,155	558,585	582,118	548,471	507,824	516,710	525,558	475,837	489,417	507,728	500,372	496,699	536,524	641,140	809,830	1,002,504	1,162,908
TOTAL DE GASTOS	366,667	506,058	515,210	503,126	524,089	508,992	507,684	457,927	485,483	522,585	504,456	456,127	509,859	628,814	805,234	988,475	1,170,439
RDO. FCIERO. ANTES DE CONTRIB.	24,488	52,527	66,908	45,345	-16,265	7,718	17,874	17,910	3,934	-14,857	-4,084	40,572	26,665	12,326	4,596	14,030	-7,532
CONTRIBUCIONES FIGURATIVAS																	
GASTOS FIGURATIVOS																	
RESULTADO FINANCIERO	24,488	52,527	66,908	45,345	-16,265	7,718	17,874	17,910	3,934	-14,857	-4,084	40,572	26,665	12,326	4,596	14,030	-7,532
FUENTES FINANCIERAS			3,307	608				11,000	16,000	28,000	28,000				65,410	50,389	83,486
APLICACIONES FINANCIERAS	25,279	5,924	1,151			795	753	712	1,766	4,563	5,326	10,624	650	2,006	70,006	64,419	75,954
CONTR.FIG. P/APLICAC. FINANCIERAS																	
GASTOS FIG. P/ APLICAC. FINANCIERAS																	
FINANCIAMIENTO NETO	-25,279	-5,924	2,156	608		-795	-753	10,288	14,234	23,437	22,674	-10,624	-650	-2,006	-4,596	-14,030	7,532

FUENTES: Cuentas Generales del Ejercicio.

DIRECCION GENERAL DE PROGRAMACION Y ESTADISTICA HACENDAL

PROVINCIA DE SANTA FE

Empresa Provincial de la Energía - Evolución del Resultado

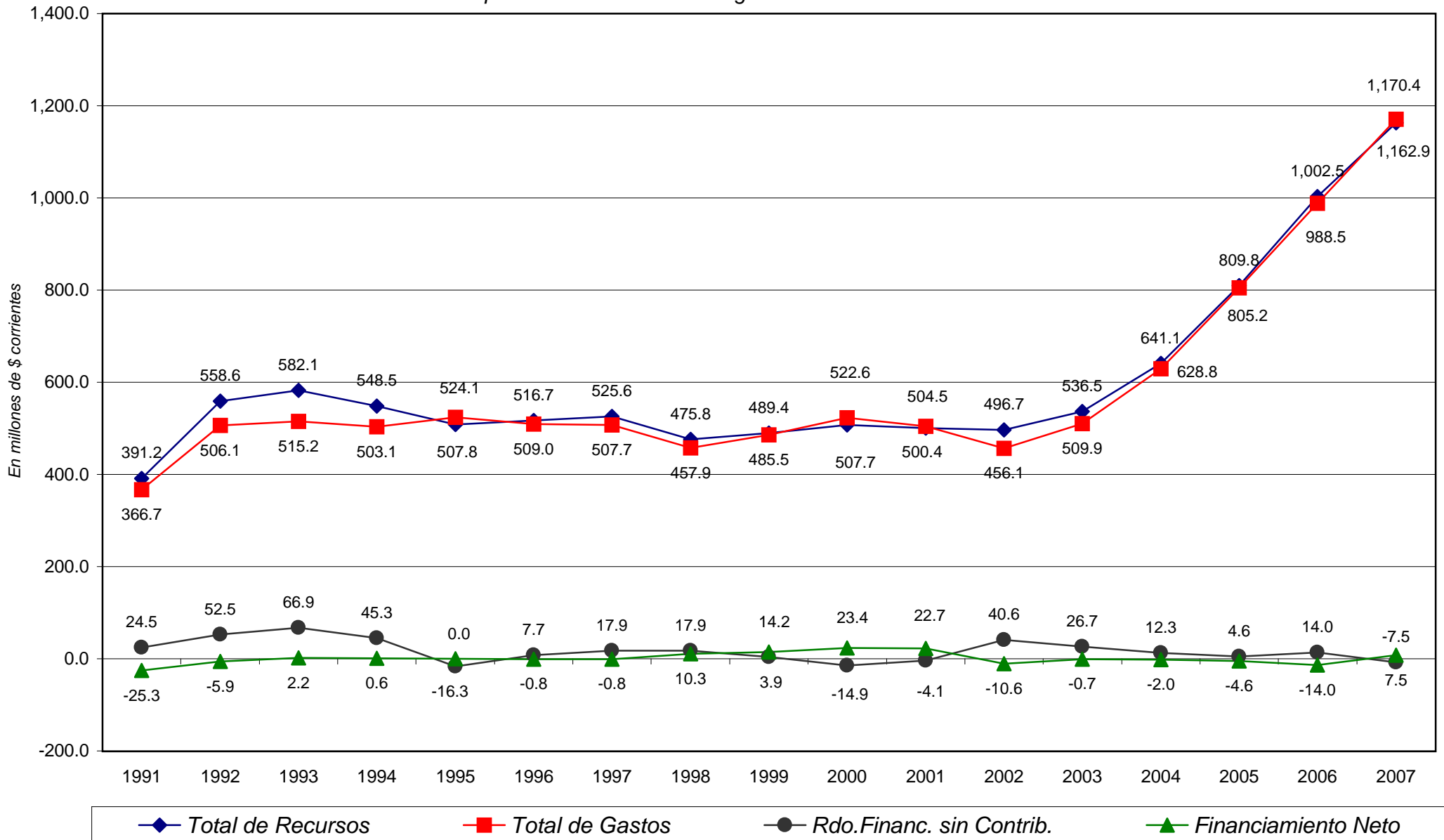

PROVINCIA DE SANTA FE

Esquema Ahorro-Inversión y Financiamiento de la EMPRESA PROVINCIAL DE LA ENERGIA

En miles de pesos corrientes

CONCEPTOS	1991	1992	1993	1994	1995	1996	1997	1998	1999	2000	2001	2002	2003	2004	2005	2006	2007
RECURSOS CORRIENTES	391,155	558,585	582,118	548,471	507,824	516,710	525,558	475,837	489,417	507,728	500,372	496,699	536,524	641,140	809,830	958,693	1,146,044
INGRESOS TRIBUTARIOS	636	2,098	3,655	3,117	2,748	3,662	3,787	4,120	2,810	3,081	3,162	4,280	4,413	5,531	5,886	6,822	7,891
Sobre los Ingresos																	
Ganancias																	
Otros																	
Sobre el Patrimonio																	
Activos																	
Inmobiliario																	
Patente Unica s/Vehiculos																	
Bienes Personales																	
Otros																	
Sobre la Prod., Consumo y Transac.	636	2,098	3,655	3,117	2,748	3,662	3,787	4,120	2,810	3,081	3,162	4,280	4,413	4,430	5,886	6,822	7,891
Valor Agregado																	
Internos Unificados																	
Combustibles Líquidos	636	2,098	3,655	3,117	2,748	3,662	3,787	4,120	2,810	3,081	3,162	4,280	4,413	4,430	5,886	6,822	7,891
Consumo Energia Electrica																	
Sellos y Tasas Retrib. de Serv.																	
Ingresos Brutos																	
Otros																	
Otros Tributos de Origen Nacional														1,101			
Otros Tributos de Origen Provincial																	
Régimen de Garantia y Fondos Nac.																	
CONTRIBUCION A LA SEGURIDAD SOCIAL																	
INGRESOS NO TRIBUTARIOS	2,377	3,702	16,521	16,984	16,188	13,497	6,861	158	142	97	79	67	80	147	154	184	148
Tasas y Tarifas																	
Derechos	119	152	131	168	153	148	138	156	142	97	79	67	80	147	154	184	148
Otros	2,258	3,550	16,390	16,816	16,035	13,349	6,723	2									
OTROS INGRESOS CORRIENTES	388,142	552,785	561,942	528,370	488,888	499,551	514,910	471,559	486,465	504,550	497,131	492,352	532,031	635,462	803,789	951,687	1,138,006
Via de Bs y Ss/Ingresos de Operac.	388,113	552,763	561,942	528,370	488,888	499,551	514,910	471,559	486,465	504,550	497,131	492,352	527,031	635,462	803,789	945,187	1,101,272
Rentas de la Propiedad	29	22															
Transferencias Corrientes													5,000			6,500	36,734
GASTOS CORRIENTES	354,105	493,195	490,185	481,500	488,656	479,147	460,990	413,379	441,027	473,228	467,852	444,582	478,868	599,002	731,972	890,873	1,073,939
REMUNERACIONES	91,721	153,626	154,101	176,115	178,969	177,639	157,072	147,069	145,935	180,776	134,804	127,997	127,652	145,769	170,911	219,571	285,607
OTROS GASTOS DE CONSUMO	228,016	322,449	325,644	288,046	292,259	285,066	287,041	252,351	280,608	278,306	316,338	301,197	327,342	425,646	529,831	573,316	751,553
Bienes de Consumo								15,840	15,551	12,191	11,056	15,180	24,111	21,559	24,618	22,203	19,834
Servicios No Personales								236,511	265,057	266,115	305,282	286,017	303,231	404,087	505,212	621,416	731,719
Otros	228,016	322,449	325,644	288,046	292,259	285,066	287,041										-70,304
RENTAS DE LA PROPIEDAD	17,452	818	16										6,830	6,917	7,927	7,669	10,091
PRESTACIONES DE LA SEG. SOCIAL																	
OTROS GASTOS CORRIENTES																	70,304
TRANSFERENCIAS CORRIENTES	16,916	16,302	10,424	17,339	17,428	16,442	16,877	13,959	14,484	14,146	16,573	15,388	17,044	20,670	23,303	20,014	26,688
Al Sector Privado																	70,304
A Instit. Provinciales y Municipales	16,916	16,303	10,424	17,339	17,428	16,442	16,877	13,959	14,484	14,146		15,388	17,044	20,670	23,303	20,014	26,688
Coparticipación a MMCC																	
Otras	16,916	16,303	10,424	17,339	17,428	16,442	16,877	13,959	14,484	14,146		15,388	17,044	20,670	23,303	20,014	26,688
Otras Transferencias											16,573						
RESULTADO ECONOMICO	37,050	65,390	91,933	66,971	19,168	37,563	64,568	62,458	48,390	34,500	32,520	52,117	57,656	42,138	77,858	67,820	72,105
RECURSOS DE CAPITAL																	
PROPIOS																	43,812
TRANSFERENCIAS DE CAPITAL																	43,812
RECUPERACION DE PRESTAMOS																	
GASTOS DE CAPITAL	12,562	12,863	25,025	21,626	35,433	29,845	46,694	44,548	44,456	49,357	36,604	11,545	30,991	29,812	73,262	97,602	96,500
INVERSION REAL DIRECTA	12,562	12,863	25,025	21,626	35,433	29,845	46,694	44,548	44,456	49,357	36,592	11,545	30,991	29,812	73,262	97,602	96,500
Bienes Preexistentes	36	245	445	488	247	1,131	90	167	237	549	129	101	119	248	145	243	602
Construcciones	10,335	8,195	16,184	16,541	23,147	20,076	25,181	37,133	35,536	39,091	28,786	10,217	20,489	15,544	38,629	63,587	60,700
Maquinarias y Equipos	2,191	4,423	8,396	4,597	12,039	8,638	21,423	6,931	8,530	9,442	7,653	1,168	10,092	13,635	34,481	32,818	35,197
Otros								317	153	275	24	59	291	385	7	954	
TRANSFERENCIAS DE CAPITAL																	
INVERSION FINANCIERA											12						
TOTAL DE RECURSOS	391,155	558,585	582,118	548,471	507,824	516,710	525,558	475,837	489,417	507,728	500,372	496,699	536,524	641,140	809,830	1,002,504	1,162,908
TOTAL DE GASTOS	366,667	506,058	515,210	503,126	524,089	508,992	507,684	457,927	485,483	522,585	504,456	456,127	509,859	628,814	805,234	988,475	1,170,439
RESULT. FINANC. ANTES DE CONTRIBUC.	24,488	52,527	66,908	45,345	-16,265	7,718	17,874	17,910	3,934	-14,857	-4,084	40,572	26,665	12,326	4,596	14,030	-7,532
CONTRIBUCIONES FIGURATIVAS																	
GASTOS FIGURATIVOS																	
RESULTADO FINANCIERO	24,488	52,527	66,908	45,345	-16,265	7,718	17,874	17,910	3,934	-14,857	-4,084	40,572	26,665	12,326	4,596	14,030	-7,532
FUENTES FINANCIERAS			3,307	608				11,000	16,000	28,000	28,000				65,410	50,389	83,486
DISMINUCION DE LA INVERSION FCIERA.																	
ENDEUD. PUBLICO E INCREM.PASIVO			3,307	608				11,000	16,000	28,000	28,000				65,410	50,389	83,486
INCREMENTO DEL PATRIMONIO																	
APLICACIONES FINANCIERAS	25,279	5,924	1,151		795	753	712	1,766	4,563	5,326	10,624	650	2,006	70,006	64,419	75,954	
INVERSION FINANCIERA																	
AMORT.DEUDA Y DISM. DE PASIVOS	25,279	5,924	1,151		795	753	712	1,766	4,563	5,326	10,624	650	2,006	66,585	62,523	72,784	
CONTR. FIG. P/APLICAC. FINANCIERAS																	
GASTOS FIG. P/APLICAC. FINANCIERAS																	
FINANCIAMIENTO NETO	-25,279	-5,924	2,156	608		-795	-753	10,288	14,234	23,437	22,674	-10,624	-650	-2,006	-4,596	-14,030	7,532

FUENTES: Cuentas Generales del Ejercicio.

DIRECCION GENERAL DE PROGRAMACION Y ESTADISTICA HACENDAL

PROVINCIA DE SANTA FE

Total de Gastos según la clasificación por Finalidad/Función de la EMPRESA PROVINCIAL DE LA ENERGIA

En miles de pesos corrientes

CONCEPTOS	1991	1992	1993	1994	1995	1996	1997	1998	1999	2000	2001	2002	2003	2004	2005	2006	2007
1 - ADMINISTRACION GUBERNAMENTAL													17,044	20,670	23,303	20,014	26,688
2 - SERVICIOS DE SEGURIDAD																	
3 - SERVICIOS SOCIALES																	
4 - SERVICIOS ECONOMICOS	349,216	505,240	515,194	503,126	524,089	508,992	507,684	457,927	485,483	522,585	504,456	456,127	485,986	601,227	772,952	959,490	1,130,289
10 - Energía, Combustible y Minería	349,216	505,240	515,194	503,126	524,089	508,992	507,684	457,927	485,483	522,585	504,456	456,127	485,986	601,227	772,952	959,490	1,130,289
20 - Comunicaciones																	
30 - Transporte																	
40 - Ecología y Medio Ambiente																	
50 - Agricultura																	
60 - Industria																	
70 - Comercio, Turismo y Otros Servicios																	
80 - Seguro y Finanzas																	
5 - DEUDA PUBLICA	17,451	818	16					712	1,766	4,563	5,326	10,624	6,830	6,917	8,978	8,971	13,462
9 - NO CLASIFICADO	25,279	5,924	1,151			795	753						650	2,006	3,421	1,895	3,170
TOTAL GENERAL	391,946	511,982	516,361	503,126	524,089	509,787	508,437	458,639	487,249	527,148	509,782	466,751	510,510	630,820	808,654	990,370	1,173,610

FUENTE: Cuenta General del Ejercicio

DIRECCION GENERAL DE PROGRAMACION Y ESTADISTICA HACENDAL

PROVINCIA DE SANTA FE

Esquema Ahorro-Inversión y Financiamiento del TUNEL SUBFLUVIAL "RAUL URANGA-SYLVESTRE BEGNIS"

En miles de pesos corrientes

CONCEPTOS	1994	1995	1996	1997	1998	1999	2000	2001	2002	2003	2004	2005	2006	2007
RECURSOS CORRIENTES	6,192	6,531	7,337	8,626	9,103	8,858	8,685	8,366	7,975	6,744	6,775	7,918	8,453	8,993
Ingresos Tributarios														
Contribuciones Seguridad Social														
Ingresos No Tributarios		129	29	71	149	95	319	191	209	76	20	83	41	118
Otros Ingresos Corrientes	6,192	6,402	7,308	8,555	8,954	8,763	8,366	8,175	7,766	6,668	6,755	7,835	8,412	8,875
GASTOS CORRIENTES	3,957	5,217	5,560	5,807	5,853	8,693	6,477	7,831	6,456	5,732	5,046	6,269	7,099	8,776
Remuneraciones	3,211	3,213	3,523	3,817	3,813	3,832	3,797	3,582	3,614	3,852	3,980	4,530	5,763	7,139
Otros Gastos de Consumo	746	1,007	587	477	528	561	481	425	700	764	979	1,625	1,206	1,507
Rentas de la Propiedad														
Prestaciones de la Seguridad Social														
Otros Gastos Corrientes				301	410	290	301	292	252	258		44	72	59
Transferencias Corrientes		997	1,450	1,212	1,102	4,010	1,898	3,532	1,890	858	87	70	57	72
RESULTADO ECONOMICO	2,235	1,314	1,777	2,819	3,250	165	2,208	535	1,519	1,012	1,729	1,649	1,354	217
RECURSOS DE CAPITAL			180				14					27	39	
GASTOS DE CAPITAL	1,633	1,314	1,015	3,065	2,060	865	39	869	450	234	323	470	1,271	699
Inversión Real Directa	1,633	1,314	1,015	3,065	1,044	365	30	709	450	229	320	438	1,249	686
Transferencias de Capital					1,016	500	9	160		5	3	32	22	13
Inversión Financiera														
TOTAL DE RECURSOS	6,192	6,531	7,517	8,626	9,103	8,858	8,699	8,366	7,975	6,744	6,775	7,945	8,492	8,993
TOTAL DE GASTOS	5,590	6,531	6,575	8,872	7,913	9,558	6,516	8,700	6,906	5,966	5,369	6,739	8,370	9,475
RDO. FCIERO. ANTES DE CONTRIB.	602		942	-246	1,190	-700	2,183	-334	1,069	778	1,406	1,206	122	-481
CONTRIBUCIONES FIGURATIVAS														
GASTOS FIGURATIVOS														
RESULTADO FINANCIERO	602		942	-246	1,190	-700	2,183	-334	1,069	778	1,406	1,206	122	-481
FUENTES FINANCIERAS	315		148	1,090		1,577		528				431	1,349	1,377
APLICACIONES FINANCIERAS												300	400	895
CONTR.FIG. P/APLICAC. FINANCIERAS														
GASTOS FIG. P/ APLICAC.FINANCIERAS														
FINANCIAMIENTO NETO	315		148	1,090		1,577		528				131	949	481

FUENTES: Cuentas Generales del Ejercicio.

DIRECCION GENERAL DE PROGRAMACION Y ESTADISTICA HACENDAL

PROVINCIA DE SANTA FE

Tunel Subfluvial "Raúl Uranga- Sylvestre Begnis" - Evolución del Resultado

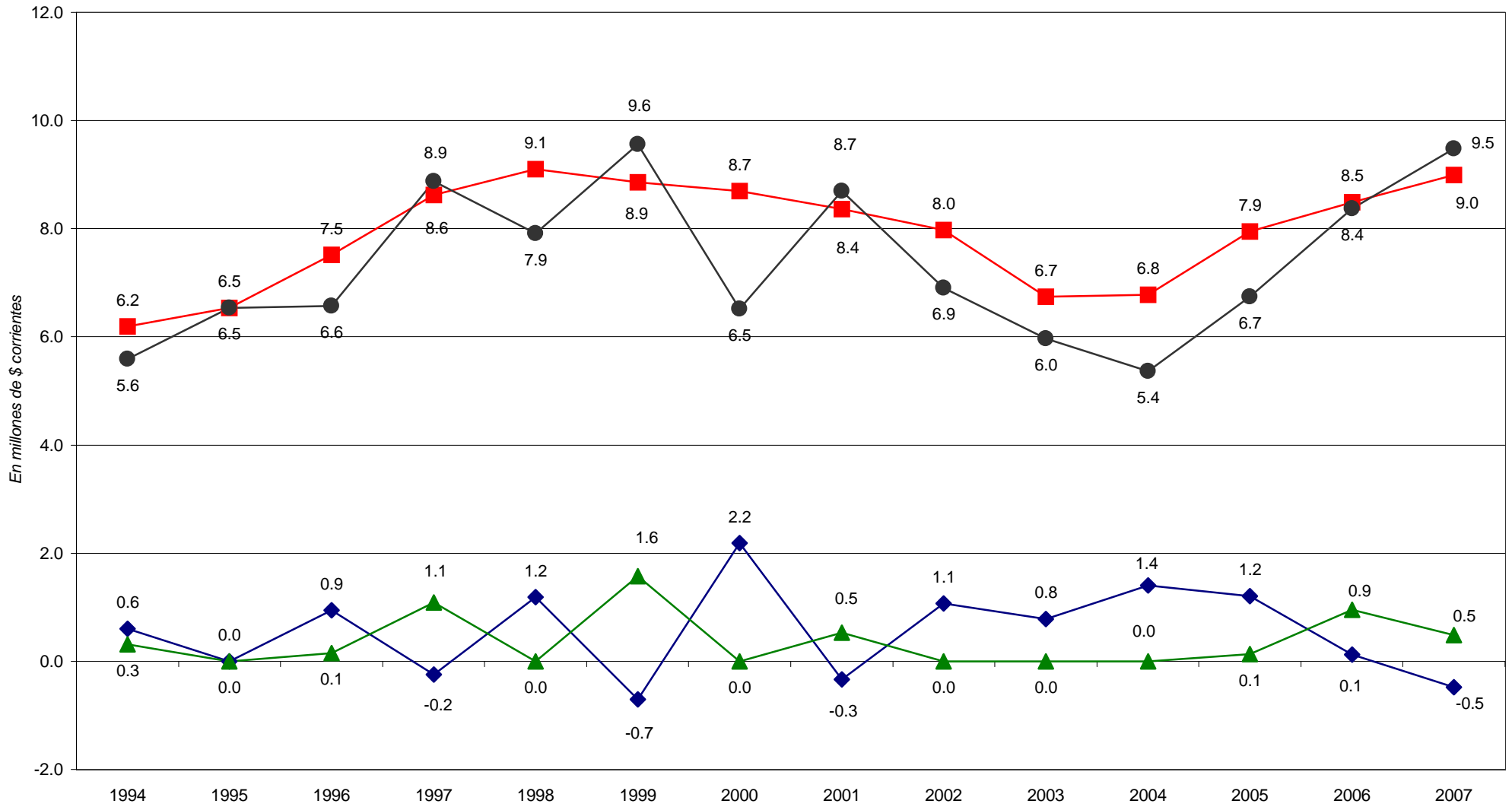

■ Total de Recursos

● Total de Gastos

◆ Rdo. Financ. sin Contrib.

▲ Financiamiento Neto

PROVINCIA DE SANTA FE

Esquema Ahorro-Inversión y Financiamiento del TUNEL SUBFLUVIAL "RAUL URANGA-SYLVESTRE BEGNIS"

En miles de pesos corrientes

CONCEPTOS	1994	1995	1996	1997	1998	1999	2000	2001	2002	2003	2004	2005	2006	2007
RECURSOS CORRIENTES	6.192	6.531	7.337	8.626	9.103	8.858	8.685	8.366	7.975	6.744	6.775	7.918	8.453	8.993
INGRESOS TRIBUTARIOS														
Sobre los Ingresos														
Ganancias														
Otros														
Sobre el Patrimonio														
Activos														
Inmobiliario														
Patente Única s/Vehículos														
Bienes Personales														
Otros														
Sobre la Prod.,Consumo y Transac.														
Valor Agregado														
Internos Unificados														
Combustibles Líquidos														
Consumo Energía Eléctrica														
Sellos y Tasas Retrib. de Serv.														
Ingresos Brutos														
Otros														
Otros Tributos de Origen Nacional														
Otros Tributos de Origen Provincial														
Régimen de Garantía y Fondos Nac.														
CONTRIBUCION A LA SEGURIDAD SOCIAL														
INGRESOS NO TRIBUTARIOS		129	29	71	149	95	319	191	209	76	20	83	41	118
Tasas y Tarifas														
Derechos														
Otros		129	29	71	149	95	319	191	209	76	20	83	41	118
OTROS INGRESOS CORRIENTES	6.192	6.402	7.308	8.555	8.954	8.763	8.366	8.175	7.766	6.668	6.755	7.835	8.412	8.875
Vta de Bs y Ss/Ingresos de Operac.	5.962	6.124	7.084	8.182	8.516	8.554	8.209	8.021	7.304	6.433	6.697	7.776	8.316	8.772
Rentas de la Propiedad	230	278	224	373	438	209	157	154	462	235	58	59	96	103
Transferencias Corrientes														
GASTOS CORRIENTES	3.957	5.217	5.560	5.807	5.853	8.693	6.477	7.831	6.456	5.732	5.046	6.269	7.099	8.776
REMUNERACIONES	3.211	3.213	3.523	3.817	3.813	3.832	3.797	3.582	3.614	3.852	3.980	4.530	5.763	7.139
OTROS GASTOS DE CONSUMO	746	1.007	587	477	528	561	481	425	700	764	979	1.625	1.206	1.507
Bienes de Consumo				119	126	122	84	64	145	143	165	366	200	406
Servicios No Personales				358	402	439	397	361	555	621	519	978	726	826
Otros	746	1.007	587								295	281	280	275
RENTAS DE LA PROPIEDAD														
PRESTACIONES DE LA SEG. SOCIAL				301	410	290	301	292	252	258		44	72	59
OTROS GASTOS CORRIENTES														
TRANSFERENCIAS CORRIENTES		997	1.450	1.212	1.102	4.010	1.898	3.532	1.890	858	87	70	57	72
Al Sector Privado				81	82	82	73	173	87	67	77	60	49	56
A Instit. Provinciales y Municipales		997	1.450	1.131	1.020	3.928	1.825	3.359	1.803	791	10	10	8	16
Coparticipación a MMCC														
Otras		997	1.450	1.131	1.020	3.928	1.825	3.359	1.803	791	10	10	8	16
Otras Transferencias														
RESULTADO ECONOMICO	2.235	1.314	1.777	2.819	3.250	165	2.208	535	1.519	1.012	1.729	1.649	1.354	217
RECURSOS DE CAPITAL			180				14					27	39	
PROPIOS			180				14					27	39	
TRANSFERENCIAS DE CAPITAL														
RECUPERACION DE PRESTAMOS														
GASTOS DE CAPITAL	1.633	1.314	1.015	3.065	2.060	865	39	869	450	234	323	470	1.271	699
INVERSION REAL DIRECTA	1.633	1.314	1.015	3.065	1.044	365	30	709	450	229	320	438	1.249	686
Bienes Preexistentes														
Construcciones	1.185	1.018	899	2.934	924	250		674	410	116	167	226	1.115	414
Maquinarias y Equipos	448	296	106	131	120	115	30	35	40	113	153	212	134	272
Otros			10											
TRANSFERENCIAS DE CAPITAL					1.016	500	9	160		5	3	32	22	13
INVERSION FINANCIERA														
TOTAL DE RECURSOS	6.192	6.531	7.517	8.626	9.103	8.858	8.699	8.366	7.975	6.744	6.775	7.945	8.492	8.993
TOTAL DE GASTOS	5.590	6.531	6.575	8.872	7.913	9.558	6.516	8.700	6.906	5.966	5.369	6.739	8.370	9.475
RESULT. FINANC. ANTES DE CONTRIBUC.	602		942	-246	1.190	-700	2.183	-334	1.069	778	1.406	1.206	122	-481
CONTRIBUCIONES FIGURATIVAS														
GASTOS FIGURATIVOS														
RESULTADO FINANCIERO	602		942	-246	1.190	-700	2.183	-334	1.069	778	1.406	1.206	122	-481
FUENTES FINANCIERAS	315		148	1.090		1.577		528				431	1.349	1.377
DISMINUCION DE LA INVERSION FCIERA.	315		148	1.090		1.577		528				431	1.349	1.054
ENDEUD. PUBLICO E INCREM.PASIVO														323
INCREMENTO DEL PATRIMONIO														
APLICACIONES FINANCIERAS												300	400	895
INVERSION FINANCIERA												300	400	895
AMORT.DEUDA Y DISM. DE PASIVOS														
CONTR.FIG. P/APLICAC. FINANCIERAS														
GASTOS FIG. P/ APLICAC.FINANCIERAS														
FINANCIAMIENTO NETO	315		148	1.090		1.577		528				131	949	481

FUENTES: Cuentas Generales del Ejercicio.

PROVINCIA DE SANTA FE

Total de Gastos según la clasificación por Finalidad/Función del TUNEL SUBFLUVIAL "RAUL URANGA-SILVESTRE BEGNIS"

En miles de pesos corrientes

CONCEPTOS	1994	1995	1996	1997	1998	1999	2000	2001	2002	2003	2004	2005	2006	2007
1 - ADMINISTRACION GUBERNAMENTAL														
2 - SERVICIOS DE SEGURIDAD														
3 - SERVICIOS SOCIALES														
4 - SERVICIOS ECONOMICOS	3,957	6,531	6,575	8,872	7,913	9,958	6,515	8,700	6,906	5,965	5,369	7,039	8,770	9,475
10 - Energía, Combustible y Minería														
20 - Comunicaciones														
30 - Transporte	3,957	6,531	6,575	8,872	7,913	9,958	6,515	8,700	6,906	5,965	5,369	7,039	8,770	9,475
40 - Ecología y Medio Ambiente														
50 - Agricultura														
60 - Industria														
70 - Comercio, Turismo y Otros Servicios														
80 - Seguro y Finanzas														
5 - DEUDA PUBLICA														
9 - NO CLASIFICADO														
TOTAL GENERAL	3,957	6,531	6,575	8,872	7,913	9,958	6,515	8,700	6,906	5,965	5,369	7,039	8,770	9,475

FUENTE: Cuenta General del Ejercicio

DIRECCION GENERAL DE PROGRAMACION Y ESTADISTICA HACENDAL

PROVINCIA DE SANTA FE

Esquema Ahorro-Inversión y Financiamiento del LABORATORIO PRODUCTOR DE FARMACOS MEDICINALES

En miles de pesos corrientes

CONCEPTOS	2003	2004	2005	2006	2007
RECURSOS CORRIENTES	4,553	4,349	4,150	6,869	5,629
Ingresos Tributarios					
Contribuciones Seguridad Social					
Ingresos No Tributarios			1		
Otros Ingresos Corrientes	4,553	4,349	4,149	6,869	5,629
GASTOS CORRIENTES	4,103	3,895	3,674	5,979	6,551
Remuneraciones	150	355	523	752	993
Otros Gastos de Consumo	3,953	3,540	3,151	5,212	5,530
Rentas de la Propiedad					
Prestaciones de la Seguridad Social					
Otros Gastos Corrientes					
Transferencias Corrientes				15	28
RESULTADO ECONOMICO	450	454	476	890	-921
RECURSOS DE CAPITAL	342	909	611	1,111	701
GASTOS DE CAPITAL	338	730	900	563	194
Inversión Real Directa	338	730	900	563	194
Transferencias de Capital					
Inversión Financiera					
TOTAL DE RECURSOS	4,895	5,258	4,761	7,980	6,330
TOTAL DE GASTOS	4,441	4,625	4,574	6,542	6,744
RDO. FCIERO. ANTES DE CONTRIB.	454	633	186	1,439	-414
CONTRIBUCIONES FIGURATIVAS					
GASTOS FIGURATIVOS					
RESULTADO FINANCIERO	454	633	186	1,439	-414
FUENTES FINANCIERAS			1,861	2,051	3,368
APLICACIONES FINANCIERAS			2,048	3,490	2,953
CONTR.FIG. P/APLICAC. FINANCIERAS					
GASTOS FIG. P/ APLICAC.FINANCIERAS					
FINANCIAMIENTO NETO			-186	-1,439	414

FUENTES: Cuentas Generales del Ejercicio.

DIRECCION GENERAL DE PROGRAMACION Y ESTADISTICA HACENDAL

PROVINCIA DE SANTA FE

Laboratorio Productor de Farmacos Medicinales- Evolución del Resultado

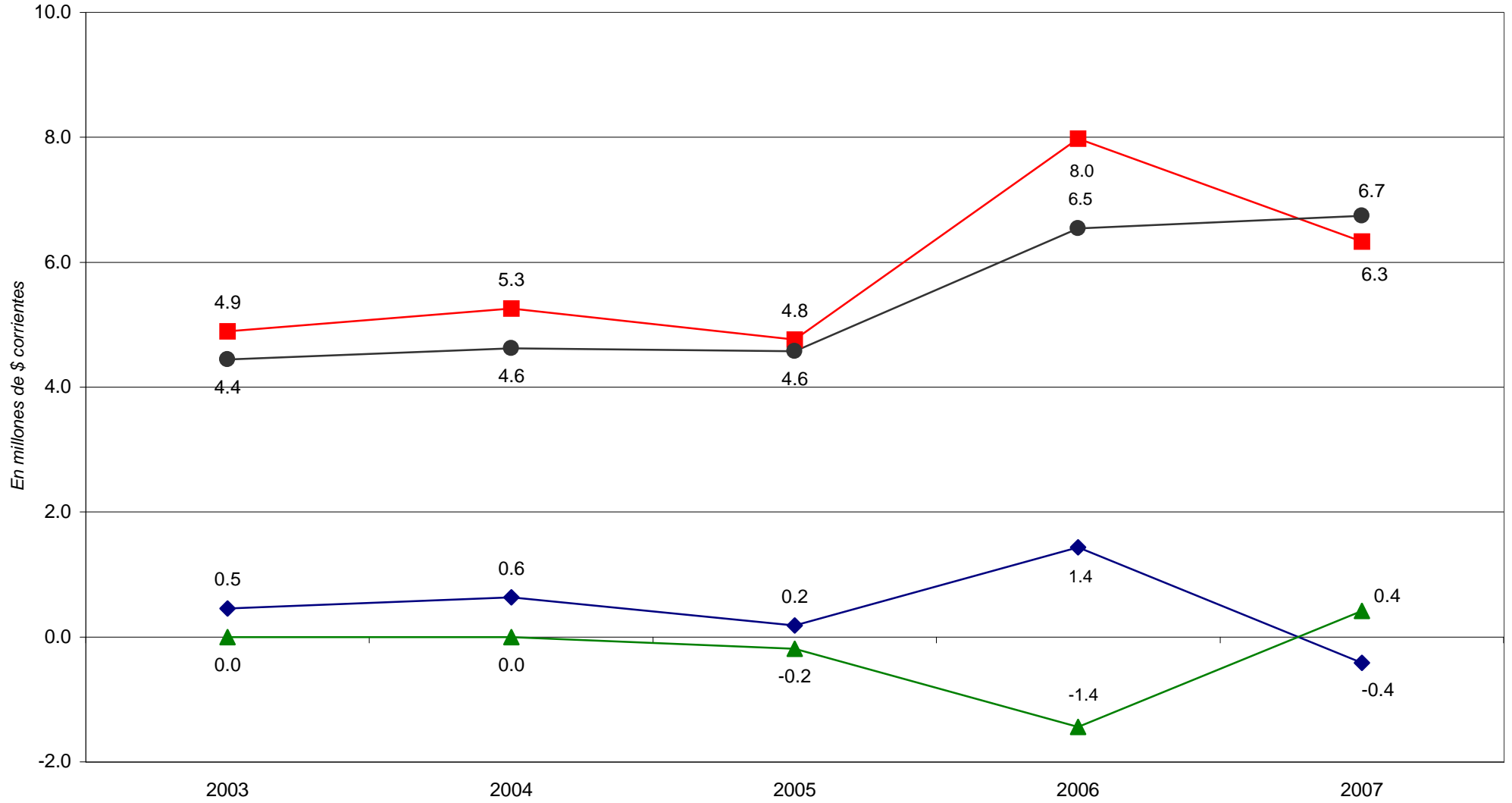

■ Total de Recursos ● Total de Gastos ◆ Rdo. Financ. sin Contrib. ▲ Financiamiento Neto

PROVINCIA DE SANTA FE

Esquema Ahorro-Inversión y Financiamiento del LABORATORIO PRODUCTOR DE FARMACOS MEDICINALES

En miles de pesos corrientes

CONCEPTOS	2003	2004	2005	2006	2007
RECURSOS CORRIENTES	4,553	4,349	4,150	6,869	5,629
INGRESOS TRIBUTARIOS					
Sobre los Ingresos					
Ganancias					
Otros					
Sobre el Patrimonio					
Activos					
Inmobiliario					
Patente Unica s/Vehículos					
Bienes Personales					
Otros					
Sobre la Prod.,Consumo y Transac.					
Valor Agregado					
Internos Unificados					
Combustibles Líquidos					
Consumo Energía Eléctrica					
Sellos y Tasas Retrib. de Serv.					
Ingresos Brutos					
Otros					
Otros Tributos de Origen Nacional					
Otros Tributos de Origen Provincial					
Régimen de Garantía y Fondos Nac.					
CONTRIBUCION A LA SEGURIDAD SOCIAL					
INGRESOS NO TRIBUTARIOS			1		
Tasas y Tarifas					
Derechos					
Otros			1		
OTROS INGRESOS CORRIENTES	4,553	4,349	4,149	6,869	5,629
Vta de Bs y Ss/Ingresos de Operac.					
Rentas de la Propiedad					
Transferencias Corrientes	4,553	4,349	4,149	6,869	5,629
GASTOS CORRIENTES	4,103	3,895	3,674	5,979	6,551
REMUNERACIONES	150	355	523	752	993
OTROS GASTOS DE CONSUMO	3,953	3,540	3,151	5,212	5,530
Bienes de Consumo	3,769	3,146	2,396	4,293	4,586
Servicios No Personales	183	394	755	919	944
Otros					
RENTAS DE LA PROPIEDAD					
PRESTACIONES DE LA SEG. SOCIAL					
OTROS GASTOS CORRIENTES					
TRANSFERENCIAS CORRIENTES				15	28
Al Sector Privado				15	28
A Instit.Provinciales y Municipales					
Coparticipación a MMCC					
Otras					
Otras Transferencias					
RESULTADO ECONOMICO	450	454	476	890	-921
RECURSOS DE CAPITAL	342	909	611	1,111	701
PROPIOS					
TRANSFERENCIAS DE CAPITAL	342	909	611	1,111	701
RECUPERACION DE PRESTAMOS					
GASTOS DE CAPITAL	338	730	900	563	194
INVERSION REAL DIRECTA	338	730	900	563	194
Bienes Preexistentes			321		
Construcciones	158	32	277	218	13
Maquinarias y Equipos	180	696	302	345	116
Otros		2			65
TRANSFERENCIAS DE CAPITAL					
INVERSION FINANCIERA					
TOTAL DE RECURSOS	4,895	5,258	4,761	7,980	6,330
TOTAL DE GASTOS	4,441	4,625	4,574	6,542	6,744
RESULT. FINANC. ANTES DE CONTRIBUC.	454	633	186	1,439	-414
CONTRIBUCIONES FIGURATIVAS					
GASTOS FIGURATIVOS					
RESULTADO FINANCIERO	454	633	186	1,439	-414
FUENTES FINANCIERAS			1,861	2,051	3,368
DISMINUCION DE LA INVERSION FCIERA.			1,486	1,672	3,111
ENDEUD. PUBLICO E INCREM.PASIVO			376	379	257
INCREMENTO DEL PATRIMONIO					
APLICACIONES FINANCIERAS			2,048	3,490	2,953
INVERSION FINANCIERA			2,048	3,490	2,953
AMORT.DEUDA Y DISM. DE PASIVOS					
CONTR.FIG. P/APLICAC. FINANCIERAS					
GASTOS FIG. P/ APLICAC.FINANCIERAS					
FINANCIAMIENTO NETO			-186	-1,439	414

FUENTES: Cuentas Generales del Ejercicio.

PROVINCIA DE SANTA FE

Total de Gastos según la clasificación por Finalidad/Función del LABORATORIO DE FARMACOS MEDICINALES

En miles de pesos corrientes

CONCEPTOS	2003	2004	2005	2006	2007
1 - ADMINISTRACION GUBERNAMENTAL					
2 - SERVICIOS DE SEGURIDAD					
3 - SERVICIOS SOCIALES	4,441	4,625	4,574	6,542	6,745
10 - Salud	4,441	4,625	4,574	6,542	6,745
20 - Promoción y Asistencia Social					
30 - Seguridad Social					
41 - Educación Elemental					
42 - Educación Media y Técnica					
43 - Educación Superior y Universitaria					
44 - Cultura					
45 - Deporte y Recreación					
46 - Administración de la Educación					
50 - Ciencia y Técnica					
60 - Trabajo					
70 - Vivienda y Urbanismo					
80 - Agua Potable y Alcantarillada					
90 - Otros Servicios Urbanos					
4 - SERVICIOS ECONOMICOS					
5 - DEUDA PUBLICA					
9 - NO CLASIFICADO					
TOTAL GENERAL	4,441	4,625	4,574	6,542	6,745

FUENTE: Cuenta General del Ejercicio

DIRECCION GENERAL DE PROGRAMACION Y ESTADISTICA HACENDAL

PROVINCIA DE SANTA FE

Esquema Ahorro-Inversión y Financiamiento de AGUAS SANTAFESINAS S.A.

En miles de pesos corrientes

CONCEPTOS	2007
RECURSOS CORRIENTES	154,448
Ingresos Tributarios	
Contribuciones Seguridad Social	
Ingresos No Tributarios	
Otros Ingresos Corrientes	154,448
GASTOS CORRIENTES	145,760
Remuneraciones	56,717
Otros Gastos de Consumo	80,410
Rentas de la Propiedad	
Prestaciones de la Seguridad Social	
Otros Gastos Corrientes	8,633
Transferencias Corrientes	
RESULTADO ECONOMICO	8,688
RECURSOS DE CAPITAL	74,835
GASTOS DE CAPITAL	73,242
Inversión Real Directa	73,242
Transferencias de Capital	
Inversión Financiera	
TOTAL DE RECURSOS	229,283
TOTAL DE GASTOS	219,002
RDO. FCIERO. ANTES DE CONTRIB.	10,282
CONTRIBUCIONES FIGURATIVAS	
GASTOS FIGURATIVOS	
RESULTADO FINANCIERO	10,282
FUENTES FINANCIERAS	30,338
APLICACIONES FINANCIERAS	40,621
CONTR.FIG. P/APLICAC. FINANCIERAS	
GASTOS FIG. P/ APLICAC. FINANCIERAS	
FINANCIAMIENTO NETO	-10,282

FUENTES: Cuentas Generales del Ejercicio.

DIRECCION GENERAL DE PROGRAMACION Y ESTADISTICA HACENDAL

PROVINCIA DE SANTA FE

Esquema Ahorro-Inversión y Financiamiento de AGUAS SANTAFESINAS S.A.

En miles de pesos corrientes

CONCEPTOS	2007
RECURSOS CORRIENTES	154,448
INGRESOS TRIBUTARIOS	
Sobre los Ingresos	
Ganancias	
Otros	
Sobre el Patrimonio	
Activos	
Inmobiliario	
Patente Unica s/Vehículos	
Bienes Personales	
Otros	
Sobre la Prod.,Consumo y Transac.	
Valor Agregado	
Internos Unificados	
Combustibles Líquidos	
Consumo Energía Eléctrica	
Sellos y Tasas Retrib. de Serv.	
Ingresos Brutos	
Otros	
Otros Tributos de Origen Nacional	
Otros Tributos de Origen Provincial	
Régimen de Garantía y Fondos Nac.	
CONTRIBUCION A LA SEGURIDAD SOCIAL	
INGRESOS NO TRIBUTARIOS	
Tasas y Tarifas	
Derechos	
Otros	
OTROS INGRESOS CORRIENTES	154,448
Vta de Bs y Ss/Ingresos de Operac.	120,518
Rentas de la Propiedad	
Transferencias Corrientes	33,930
GASTOS CORRIENTES	145,760
REMUNERACIONES	56,717
OTROS GASTOS DE CONSUMO	80,410
Bienes de Consumo	20,789
Servicios No Personales	67,824
Otros	-8,203
RENTAS DE LA PROPIEDAD	
PRESTACIONES DE LA SEG. SOCIAL	
OTROS GASTOS CORRIENTES	8,633
TRANSFERENCIAS CORRIENTES	
Al Sector Privado	
A Instit.Provinciales y Municipales	
Coparticipación a MMCC	
Otras	
Otras Transferencias	
RESULTADO ECONOMICO	8,688
RECURSOS DE CAPITAL	74,835
PROPIOS	
TRANSFERENCIAS DE CAPITAL	74,835
RECUPERACION DE PRESTAMOS	
GASTOS DE CAPITAL	73,242
INVERSION REAL DIRECTA	73,242
Bienes Preexistentes	
Construcciones	64,100
Maquinarias y Equipos	4,747
Otros	4,394
TRANSFERENCIAS DE CAPITAL	
INVERSION FINANCIERA	
TOTAL DE RECURSOS	229,283
TOTAL DE GASTOS	219,002
RESULT. FINANC. ANTES DE CONTRIBUC.	10,282
CONTRIBUCIONES FIGURATIVAS	
GASTOS FIGURATIVOS	
RESULTADO FINANCIERO	10,282
FUENTES FINANCIERAS	30,338
DISMINUCION DE LA INVERSION FCIERA.	
ENDEUD. PUBLICO E INCREM.PASIVO	30,338
INCREMENTO DEL PATRIMONIO	
APLICACIONES FINANCIERAS	40,621
INVERSION FINANCIERA	40,621
AMORT.DEUDA Y DISM. DE PASIVOS	
CONTR.FIG. P/APLICAC. FINANCIERAS	
GASTOS FIG. P/ APLICAC. FINANCIERAS	
FINANCIAMIENTO NETO	-10,282

FUENTES: Cuentas Generales del Ejercicio.

PROVINCIA DE SANTA FE

Total de Gastos según la clasificación por Finalidad/Función de Aguas Santafesinas S.A.

En miles de pesos corrientes

CONCEPTOS	2007
1 - ADMINISTRACION GUBERNAMENTAL	
10 - Legislativa	
20 - Judicial	
30 - Dirección Superior Ejecutiva	
50 - Relaciones Interiores	
60 - Administración Fiscal	
70 - Control de la Gestión Pública	
80 - Información y Estadística Básica	
2 - SERVICIOS DE SEGURIDAD	
10 - Seguridad Interior	
20 - Sistema Penal	
3 - SERVICIOS SOCIALES	218,968
10 - Salud	
20 - Promoción y Asistencia Social	
30 - Seguridad Social	
41 - Educación Elemental	
42 - Educación Media y Técnica	
43 - Educación Superior y Universitaria	
44 - Cultura	
45 - Deporte y Recreación	
46 - Administración de la Educación	
50 - Ciencia y Técnica	
60 - Trabajo	
70 - Vivienda y Urbanismo	
80 - Agua Potable y Alcantarillada	218,968
90 - Otros Servicios Urbanos	
4 - SERVICIOS ECONOMICOS	
10 - Energía, Combustible y Minería	
20 - Comunicaciones	
30 - Transporte	
40 - Ecología y Medio Ambiente	
50 - Agricultura	
60 - Industria	
70 - Comercio, Turismo y Otros Servicios	
80 - Seguro y Finanzas	
5 - DEUDA PUBLICA	33
9 - NO CLASIFICADO	
TOTAL GENERAL	219,001

FUENTE: Cuenta General del Ejercicio

DIRECCION GENERAL DE PROGRAMACION Y ESTADISTICA HACENDAL

SITUACION DEL TESORO DE LA ADMINISTRACION CENTRAL

VALORES ACTIVOS Y PASIVOS EXIGIBLES
(Valores corrientes en miles de pesos)

PERIODO: 1991-2007

CONCEPTOS	1991	1992	1993	1994	1995	1996	1997	1998	1999	2000	2001	2002	2003	2004	2005	2006	2007
I - VALORES ACTIVOS	28,768	70,242	91,195	86,881	60,247	88,156	148,451	226,691	223,980	54,336	106,609	108,794	415,358	1,486,741	2,258,560	819,373	871,819
a) Disponibilidades (1)					493						4,017	8,115	18,649	69,309	102,609	66,456	81,952
b) Bancos	19,163	53,893	80,634	80,786	53,853	79,424	134,343	213,281	208,666	41,132	81,568	74,746	162,659	302,462	410,980	496,796	623,419
c) Cuentas a Cobrar	9,501	13,279	8,944	5,636	5,829	8,732	12,950	10,814	11,920	11,496	16,061	23,315	231,503	81,104	365,220	249,744	127,879
d) Otros	104	3,070	1,617	459	72		1,158	2,596	3,394	1,708	4,963	2,618	2,547	1,033,866	1,379,752	6,377	38,568
II - VALORES PASIVOS	175,722	182,838	308,972	362,863	366,734	323,564	481,768	495,837	499,861	304,860	440,204	592,553	633,254	878,456	1,434,805	676,635	801,661
a) Remuneraciones	58,638	59,812	77,775	86,337	94,617	93,079	94,777	96,372	88,153	93,352	67,341	75,553	38,734	89,481	124,933	145,063	213,866
b) Aportes Previsionales	19,848	38,136	35,979	34,475	47,822	45,490	28,784	28,696	40,277	12,738	32,606	44,074	42,100	52,544	62,565	80,593	71,773
c) Aportes Asistenciales	6,086									20,662	22,672	26,322	17,674	19,377	24,270	18,587	64,491
d) Aporte Patronal FO.NA.VI.	17,431																
e) Proveedores	18,135	9,073	12,029	9,404	9,336	12,799	15,103	13,323	17,429	21,298	30,964	40,228	63,185	49,159	45,015	42,632	54,235
f) Contratistas	4,074	1,219	5,246	1,941	2,811	1,423	994	4,706	11,782	4,820	5,313	1,774	17,550	27,419	21,670	31,138	30,527
g) Municipalidades y Comunas	13,677	12,114	11,345	14,306	29,145	36,224	38,339	37,074	36,959	39,234	49,389	41,606	59,431	44,863	47,817	35,424	40,286
h) Emp. y Org. Desc. Provin. y Nac.	7,425	3,057	7,667	5,405	10,979	13,719	17,328	33,130	23,317	13,414	41,292	35,853	21,861	36,604	484,900	132,403	130,084
i) Fondo Unificado	8,000		95,000	130,000	96,200	300	85,816	117,800	104,680	18,000	124,700	97,500		100,000	250,000		
j) Caja de Jubilaciones	5,894	6,379	4,517	640	10,170	10,858	9,097	10,149	8,935	5,445	21,412	42,637	15,050	19,553	14,758	12,051	11,556
k) Otros Aportes Patronales	354				924	976	8	530	734	12,260	1,084	740	564	817	1,007	1,270	1,904
l) Caja de Pens. Sociales-Ley 5110					4,111	2,812	2,754	2,891	3,134		4,356	2,776					
m) Bancarias y Financieras (2)	27														183,850	407	30,857
n) Documentadas (3)	314	18,613	14,363	14,363	14,363	14,363	14,363	14,363	14,363	14,363	14,363	14,363	14,363				
ñ) Otros	15,819	34,435	45,051	65,992	46,256	91,521	174,405	136,803	150,098	49,274	24,712	169,127	342,742	438,639	174,020	177,067	152,080
DIFERENCIA (I-II)	-146,954	-112,596	-217,777	-275,982	-306,487	-235,408	-333,317	-269,146	-275,881	-250,524	-333,595	-483,759	-217,896	608,285	823,755	142,738	70,158
RESIDUOS PASIVOS	21,734	21,774	38,700	43,724	25,585	27,978	31,070	29,325	27,396	24,691	16,705						

FUENTE: 1991 a 2007 Información al 31 de diciembre según Cuentas Generales del Ejercicio.

NOTA: En los valores pasivos, en el inciso h), los Organismos Descentralizados Provinciales no incluyen la Caja de Jubilaciones y Pensiones (figura por separado).

REFERENCIAS: (1) En 1995 corresponde a Bonex/89.

(2) En 1991 incluye Bonos de Saneamiento Financiero Provincial - Dto 1983/88.

(3) Incluye: * emisión de Pagarés Dto. 4749/88 en 1991 Y 1992.

* emisión de Pagarés Dto. 4026/90 1845/91 en 1991 Y 1992.

DIRECCION GENERAL DE PROGRAMACION Y ESTADISTICA HACENDAL

PROVINCIA DE SANTA FE

Valores Activos y Pasivos Exigibles de la Administración Central

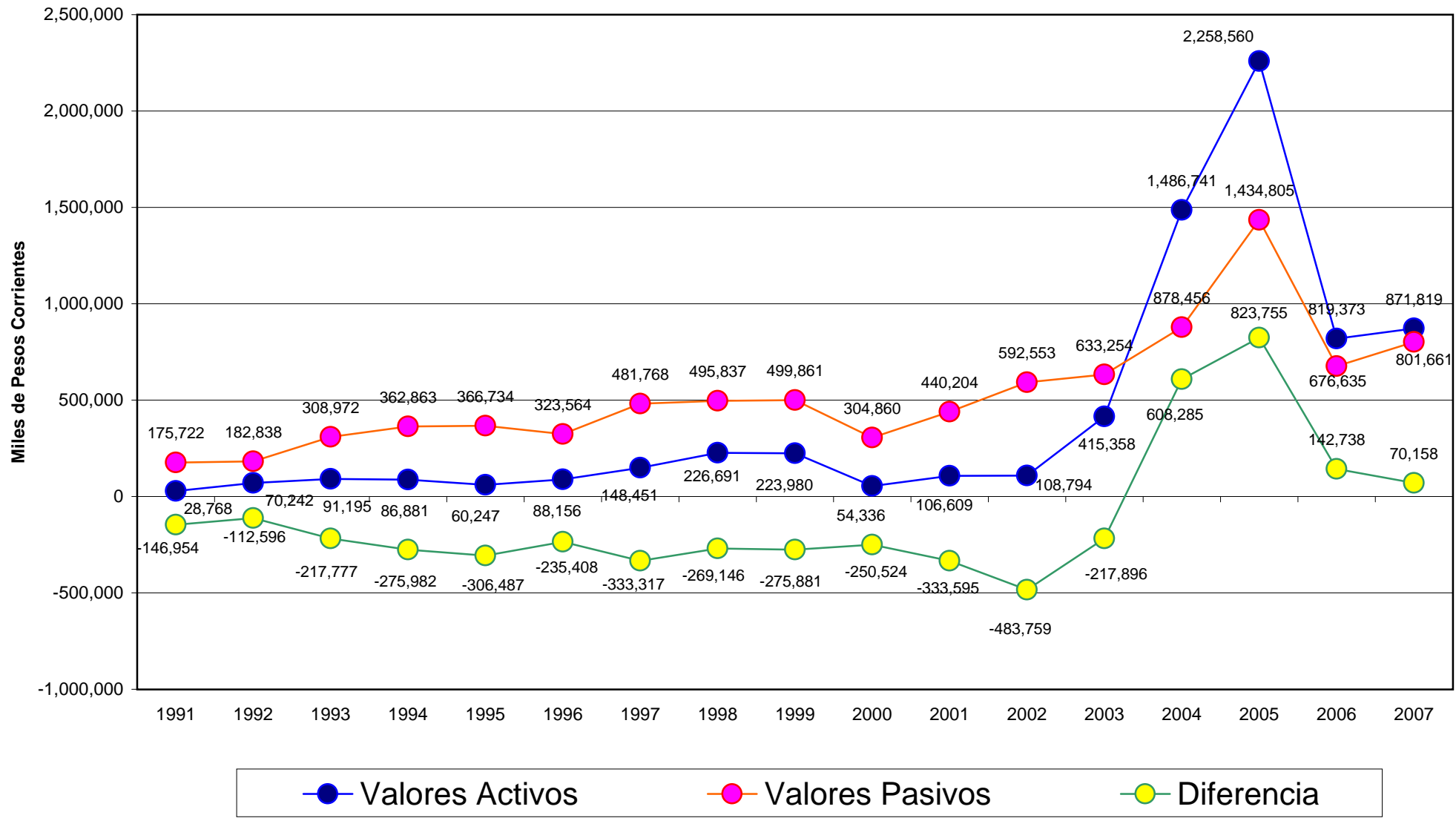

SITUACION DEL TESORO DE LA ADMINISTRACION CENTRAL

VALORES ACTIVOS Y PASIVOS NO EXIGIBLES (Valores corrientes en miles de pesos) PERIODO: 1991-2007

CONCEPTOS	1991	1992	1993	1994	1995	1996	1997	1998	1999	2000	2001	2002	2003	2004	2005	2006	2007
I - VALORES ACTIVOS	27,820	40,021	144,213	324,118	216,015	161,839	251,941	86,746	297,609	335,709	393,912	747,148	617,624	709,222	433,924	1,368,451	1,373,812
a) Bancos			95,092	130,170	73,173	42,087	180,789	960	1,137	40,000		115,000					
b) Cuentas a Cobrar	14,907	17,693	16,949	18,112	62,397	25,024	26,065	26,556	30,219	286,158	381,383	621,483	611,184	684,790	427,924	30,523	188,447
c) Otros	12,913	22,328	32,172	175,836	80,445	94,728	45,087	59,230	266,253	9,551	12,529	10,665	6,440	24,432	6,000	1,337,928	1,185,365
II - VALORES PASIVOS	142,376	78,907	93,250	172,652	118,661	191,326	187,617	343,973	468,300	483,920	619,924	1,590,594	1,467,555	1,930,035	1,328,942	619,476	640,435
a) Remuneraciones										705	693	688					
b) Aportes Previsionales																	
c) Aportes Asistenciales																	
d) Aportes Patronales																	
e) Proveedores		838	524	164	5												
f) Contratistas										259	236	189	272				
g) Municipalidades y Comunas																	
h) Emp.y Org. Desc. Provin. y Nac.(1)			14,368	94,414	114,905	75,765	15,082	28,828	258,686	11,402	11,106	12,283	12,675	590,416	297,959		
i) Caja de Jubilaciones (Cont.yPart.)										6,475	10,342	20,314	24,370	22,787			
j) Cuentas Especiales y Recursos Afectados											7,426	7,426	1,260				
k) Caja de Pens. Sociales-Ley 5110																	
l) Bancarias y Financieras	102,692					100,833	113,442	295,669	186,761	455,088	585,899	1,547,209	1,421,968	1,299,015	1,013,166	363,430	13,362
m) Documentadas	20,603	550	314	1,262	1,176	382	8,017	563	2,377	484	484			14,359	14,359		
n) Otros	19,081	77,519	78,044	76,812	2,575	14,346	51,076	18,913	20,476	9,507	3,738	2,485	7,010	3,458	3,458	256,045	627,074
DIFERENCIA (I-II)	-114,556	-38,886	50,963	151,466	97,354	-29,487	64,324	-257,227	-170,691	-148,211	-226,012	-843,446	-849,931	-1,220,813	-895,018	748,975	733,376

FUENTE: 1991 a 2007 Cuentas Generales del Ejercicio.

NOTA: En los valores pasivos, en el inciso h), los Organismos Descentralizados no incluyen la Caja de Jubilaciones y Pensiones (figura por separado).

REFERENCIAS: (1) Desde 1993 a 1996 incluye la Capitalización del Banco Provincial de Santa Fe - Ley 9582 -

DIRECCION GENERAL DE PROGRAMACION Y ESTADISTICA HACENDAL

PROVINCIA DE SANTA FE
Valores Activos y Pasivos No Exigibles de la Administración Central

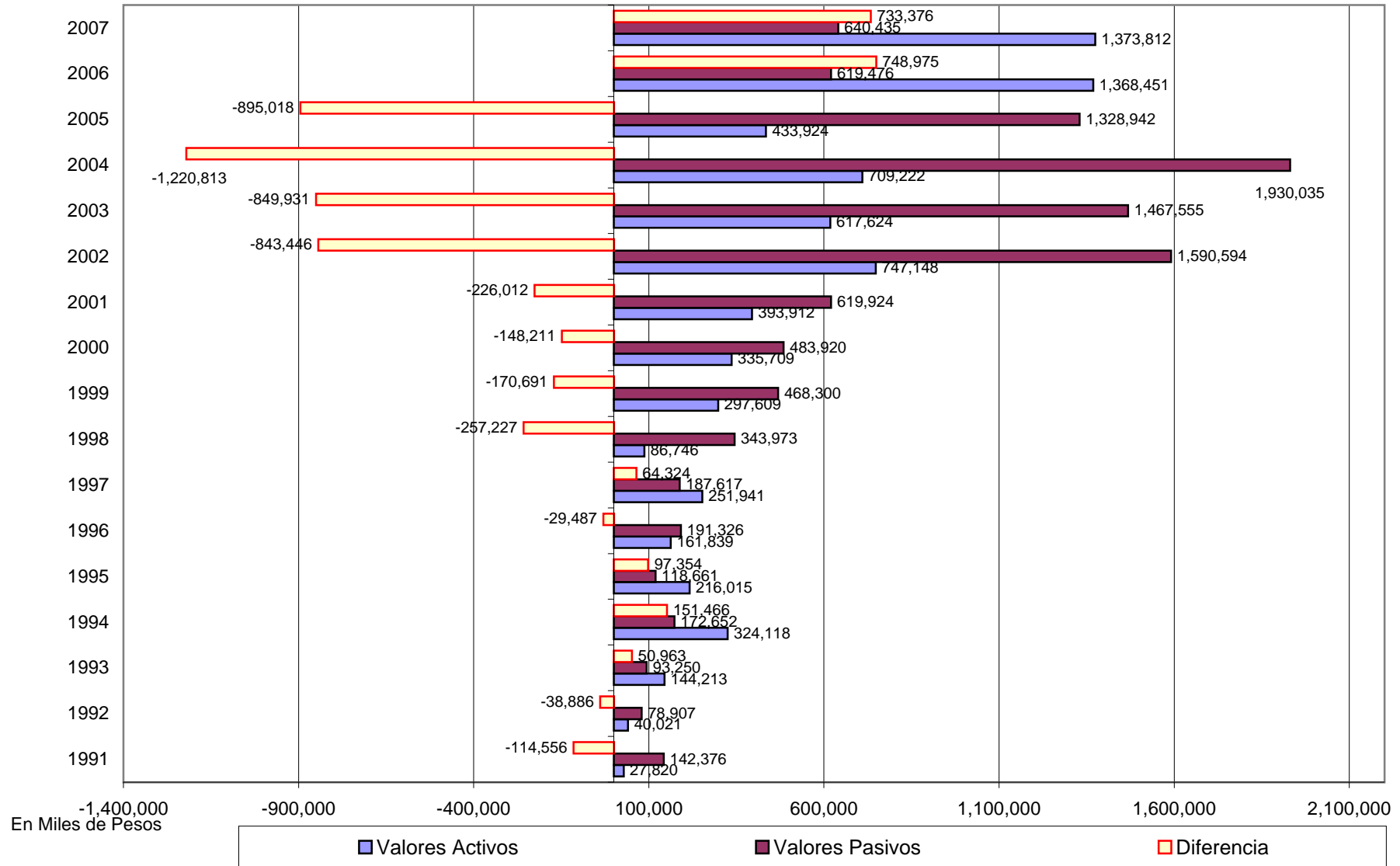

PROVINCIA DE SANTA FE

SITUACION DEL TESORO DE LA ADMINISTRACION CENTRAL

VALORES ACTIVOS Y PASIVOS TOTALES

(valores corrientes en miles)

	1991	1992	1993	1994	1995	1996	1997	1998	1999	2000	2001	2002	2003	2004	2005	2006	2007
	Pesos	Pesos	Pesos	Pesos	Pesos	Pesos	Pesos	Pesos	Pesos	Pesos	Pesos	Pesos	Pesos	Pesos	Pesos	Pesos	Pesos
VALORES ACTIVOS EXIGIBLES	28,768	70,242	91,195	86,881	60,247	88,156	148,451	226,691	223,980	54,336	106,609	108,794	415,358	1,486,741	2,258,560	819,373	871,818
VALORES ACTIVOS NO EXIGIBLES	27,820	40,021	144,213	324,118	216,015	161,839	251,941	86,746	297,609	335,709	393,912	747,148	617,624	709,222	433,924	1,368,451	1,373,812
TOTAL ACTIVOS	56,588	110,263	235,408	410,999	276,262	249,995	400,392	313,437	521,589	390,045	500,521	855,942	1,032,982	2,195,963	2,692,484	2,187,824	2,245,630
VALORES PASIVOS EXIGIBLES	175,722	182,838	308,972	362,863	366,734	323,564	481,768	495,837	499,861	304,860	440,204	592,553	633,254	878,456	1,434,805	676,635	801,661
VALORES PASIVOS NO EXIGIBLES	142,376	78,907	93,250	172,652	118,661	191,326	187,617	343,973	468,300	483,920	619,924	1,590,594	1,467,555	1,930,035	1,328,942	619,476	640,435
TOTAL PASIVOS	318,098	261,745	402,222	535,515	485,395	514,890	669,385	839,810	968,161	788,780	1,060,128	2,183,147	2,100,809	2,808,491	2,763,747	1,296,111	1,442,096
DIFERENCIA	-261,510	-151,482	-166,814	-124,516	-209,133	-264,895	-268,993	-526,373	-446,572	-398,735	-559,607	-1,327,205	-1,067,827	-612,528	-71,263	891,713	803,534
RESIDUOS PASIVOS	21,734	21,774	38,700	43,724	25,585	27,978	31,070	29,325	27,396	24,691	16,705						

FUENTE: 1991 a 2007, información al 31 de diciembre según Cuentas Generales del Ejercicio

SITUACION DEL TESORO DE LA ADMINISTRACION CENTRAL

VALORES ACTIVOS Y PASIVOS TOTALES

(valores en miles de pesos constantes actualizados a diciembre de 2007)

	1,991	1,992	1,993	1,994	1,995	1,996	1,997	1,998	1,999	2,000	2,001	2,002	2,003	2,004	2,005	2,006	2,007
VALORES ACTIVOS EXIGIBLES	88,711	196,622	246,224	223,724	149,490	216,439	365,549	574,584	569,465	137,004	278,370	161,443	599,481	2,005,256	2,732,196	913,496	871,818
VALORES ACTIVOS NO EXIGIBLES	85,787	112,027	389,371	834,625	535,996	397,344	620,384	219,872	756,666	846,467	1,028,557	1,108,718	891,408	956,570	524,921	1,525,648	1,373,812
TOTAL ACTIVOS	174,498	308,649	635,594	1,058,349	685,487	613,783	985,933	794,456	1,326,131	983,471	1,306,927	1,270,162	1,490,889	2,961,826	3,257,117	2,439,145	2,245,630
VALORES PASIVOS EXIGIBLES	541,866	511,801	834,215	934,396	909,974	794,409	1,186,315	1,256,778	1,270,888	768,683	1,149,432	879,310	913,967	1,184,826	1,735,694	754,362	801,661
VALORES PASIVOS NO EXIGIBLES	439,037	220,877	251,772	444,590	294,433	469,740	461,992	871,854	1,190,645	1,220,170	1,618,705	2,360,337	2,118,103	2,603,153	1,607,630	690,637	640,435
TOTAL PASIVOS	980,903	732,678	1,085,987	1,378,986	1,204,407	1,264,149	1,648,306	2,128,632	2,461,533	1,988,853	2,768,136	3,239,646	3,032,070	3,787,978	3,343,324	1,444,999	1,442,096
DIFERENCIA	-806,405	-424,029	-450,393	-320,637	-518,920	-650,366	-662,374	-1,334,176	-1,135,402	-1,005,382	-1,461,209	-1,969,485	-1,541,180	-826,153	-86,207	994,146	803,534
RESIDUOS PASIVOS	67,020	60,950	104,489	112,592	63,484	68,691	76,507	74,329	69,654	62,257	43,619	0	0	0	0	0	0

FUENTE: 1991 a 2007, información al 31 de diciembre según Cuentas Generales del Ejercicio

Notas: Para la actualización de los valores corrientes se utilizó el Índice de Precios Mixto (50% IPC+50% IPM).

SITUACION DEL TESORO DE LA ADMINISTRACION CENTRAL

DIFERENCIA RESPECTO A PERIODO ANTERIOR DE VALORES ACTIVOS Y PASIVOS TOTALES

(Valores corrientes en miles de pesos)

PERIODO: 1991-2007

CONCEPTOS	Valores de 1991	Variación en 1992	Variación en 1993	Variación en 1994	Variación en 1995	Variación en 1996	Variación en 1997	Variación en 1998	Variación en 1999	Variación en 2000	Variación en 2001	Variación en 2002	Variación en 2003	Variación en 2004	Variación en 2005	Variación en 2006	Variación en 2007
I - VALORES ACTIVOS	56,588	53,675	125,145	175,591	-134,737	-26,267	150,397	-86,955	208,152	-131,544	110,476	355,421	177,040	1,162,981	496,522	-504,661	57,807
a) Disponibilidades (1)					493	-493					4,017	4,098	10,534	50,660	33,300	-36,153	15,496
b) Bancos	19,163	34,730	121,833	35,230	-83,930	-5,515	193,621	-100,891	-4,438	-128,671	436	108,178	-27,087	139,803	108,518	85,816	126,623
c) Cuentas a Cobrar	24,408	6,564	-5,079	-2,145	44,478	-34,470	5,259	-1,645	4,769	255,515	99,790	247,354	197,889	-76,793	27,250	-512,877	36,059
d) Otros	13,017	12,381	8,391	142,506	-95,778	14,211	-48,483	15,581	207,821	-258,388	6,233	-4,209		1,049,311	327,454	-41,447	-120,372
II - VALORES PASIVOS	318,098	-56,353	139,634	134,136	-50,120	29,495	154,405	213,515	85,351	-179,381	271,348	1,123,019	-82,338	707,682	-44,744	-1,467,637	145,985
a) Remuneraciones	58,638	1,174	17,963	8,562	8,280	-1,538	1,698	1,595	-8,219	5,904	-26,023	8,207	-37,507	50,747	35,452	20,130	68,803
b) Aportes Previsionales	19,848	18,288	-3,000	-661	13,347	-2,332	-16,706	-88	11,581	-27,539	19,868	11,468	-1,974	10,444	10,021	18,028	-8,820
c) Aportes Asistenciales	6,086	-6,086								20,662	2,010	3,650	-8,648	836	5,760	-5,683	45,904
d) Aporte Patronal FO.NA.VI.	17,431	-17,431															
e) Proveedores	18,135	-8,224	2,642	-2,985	-227	3,458	2,304	-1,780	4,106	3,869	9,902	9,217	22,768	-14,026	-4,144	-2,383	11,603
f) Contratistas	4,074	-2,855	4,027	-3,305	870	-1,388	-519	46,802	-35,924	-6,703	234	-3,539	16,048	9,597	-5,749	9,468	-610
g) Municipalidades y Comunas	13,677	-1,563	-769	2,961	14,839	7,079	2,115	-1,265	-115	2,275	10,155	-7,783	17,825	-14,568	2,954	-12,393	4,862
h) Emp. y Org. Desc. Provin. y Nac.	7,425	-4,368	18,978	77,784	26,065	-36,400	-57,074	29,548	220,045	-257,187	27,582	-4,262	-13,600	593,352	154,971	-650,456	-2,319
i) Fondo Unificado	8,000	-8,000	95,000	35,000	-33,800	-95,900	85,516	31,984	-13,120	-86,680	106,700	-27,200	-97,500	100,000	150,000	-250,000	
j) Caja de Jubilaciones	5,894	485	-1,862	-3,877	9,530	688	-1,761	1,052	-1,214	2,985	19,834	31,197	-23,531	2,920	-27,582	-2,707	-495
k) Otros Aportes Patronales	354	-354			924	52	-968	522	204	11,526	-11,176	-344	-176	253	190	283	635
l) Caja de Pens. Sociales-Ley 5110					4,111	99,534	-100,891	137	243	-3,134	4,356	-1,580	-2,776				
m) Bancarias y Financieras (2)	102,719	-102,719					113,442	182,227	-108,908	268,327	130,811	961,310	-125,241	-122,954	-101,998	-833,178	-319,619
n) Documentadas (3)	20,917	-1,754	-4,486	948	-86	-794	7,635	-7,454	1,814	-1,893		-484		-4		-14,359	
ñ) Otros	34,900	77,054	11,141	19,709	-93,973	57,036	119,614	-69,765	14,858	-111,793	-22,905	143,162	171,974	91,085	-264,619	255,634	346,042
DIFERENCIA (I-II)	-119,134	110,028	-14,489	41,455	-84,617	-55,762	-4,008	-300,470	122,801	47,837	-160,872	-767,598	259,378	455,299	541,266	962,975	-88,179
RESIDUOS PASIVOS	21,734	21,774	38,700	43,724	25,585	27,978	31,070	29,325	27,396	24,691	16,705						

FUENTE: Cuentas Generales del Ejercicio

REFERENCIAS: (1) En 1995 corresponde a Bonex/89.

(2) En 1991 incluye Bonos de Saneamiento Financiero Provincial - Dto 1983/88.

(3) Incluye: * emisión de Pagarés Dto. 4749/88 en 1991 y 1992.

* emisión de Pagarés Dto. 4026/90 1845/91 en 1991 y 1992.

DIRECCION GENERAL DE PROGRAMACION Y ESTADISTICA HACENDAL

PROVINCIA DE SANTA FE
ESTADO DE LA DEUDA PROVINCIAL ACUMULADO AL 31 DE DICIEMBRE DE CADA AÑO
En miles de pesos corrientes

CONCEPTO	1,999	2,000	2,001	2,002	2,003	2,004	2,005	2,006	2,007
I - CON EL SECTOR FINANCIERO	713,002	728,729	841,324	2,156,753	1,838,065	1,720,286	1,687,530	1,452,139	1,151,861
* SECTOR FINANCIERO NACIONAL	485,912	486,467	425,074	810,069	741,504	599,412	621,152	469,448	293,290
. Instituciones Financieras Privadas	219,192	214,379	165,663	318,470	249,615	141,557	25,265	21,537	16,480
Banco Hipotecario-Dir.Prov.Vivienda	22,430	22,004	20,601	36,405	32,100	28,825	25,265	21,537	16,480
Nuevo Banco Santa Fe S.A. Aporte de Capital	3,761								
Nuevo Banco Santa Fe S.A.	35,000	35,000	26,250	54,065	56,046	59,128			
Banco Francés S.A.	30,000	30,000	22,500	45,283	28,123				
Banco Francés S.A.	50,000	50,000	37,500	72,161	43,041				
Banco Bissel S.A.	15,000	15,000	11,250	24,353					
Banco Bissel S.A.	15,000	15,000	12,188	26,980					
Banco Bissel S.A. Productores Agropecuarios	10,000	9,375	6,875	14,297					
Banco Río de la Plata S.A.	20,000	20,000	15,000	22,471	15,247				
Banco Río de la Plata S.A.	18,000	18,000	13,500	22,455	13,727				
Nuevo Banco Suquía S.A.					22,784	19,913			
Nuevo Banco Suquía S.A.					24,832	21,704			
Nuevo Banco Suquía S.A. Productores Agrop.					13,715	11,987			
. Fondos Fiduciarios	266,720	272,088	259,411	491,599	491,889	457,854	595,887	447,911	276,810
Banco Nación Argentina	266,720	272,088	259,411	491,599	487,130	450,469	388,160	299,118	186,889
Fondo Fid. Desarrollo Provincial-Ley 11387	163,669	163,669	147,302	257,568	234,426	212,340	197,939	173,266	140,988
Fondo Fid. Desarrollo Provincial-Bonos	103,051	108,419	112,109	234,031	252,704	238,130	190,222	125,852	45,902
Fondo Fid. Desarrollo Provincial-P.F.O.							191,893	135,032	68,533
Fondo Fid. De Infraestructura Regional-Ley 11880					4,759	7,385	15,834	13,761	21,387
* SECTOR FINANCIERO INTERNACIONAL	227,090	242,262	416,250	1,346,684	1,096,561	1,120,875	1,066,378	982,691	858,572
Con Organismos Internacionales	196,625	213,930	390,160	1,257,975	1,032,789	1,062,746	1,013,868	935,763	817,161
* B.I.R.F.	77,581	83,447	251,610	796,929	707,668	748,594	748,037	701,428	613,752
Dirección Provincial de Vialidad	443	443	443						
PRO.MU.DI	7,167	5,457	3,747	2,908					
SUPCE	36,353	33,607	34,839	107,192					
SUPCE-PREI					80,618	69,790	57,887	44,533	30,584
PRODYMES	10,324	12,180	13,035	38,631	28,644	24,200	19,752	14,960	10,257
PRO.MU.DI II	12,313	13,869	12,447	35,869	25,367	25,453	22,512	17,416	12,442
DIPOS RESIDUAL	458								
CAMINOS PROVINCIALES	10,523	17,890	33,800	91,109	79,653	128,590	142,016	120,513	95,720
PRESTAMO REFORMA PROVINCIAL			153,300	521,220	450,702	456,681	464,806	469,405	434,468
SUPCE-PPI					42,684	43,881	41,065	34,600	28,881
PROG.INFRAESTRUCT.VIAL RUTA N° 19									94
PROYECTO MODERNIZ. GESTION (PMG)									1,306
* B.I.R.F.-B.I.D.	59,629	57,963	57,553	187,967	149,597	134,850	104,747	80,509	64,088
Programa de Saneamiento Financiero-Prov. II	59,629	57,573	57,086	186,378	148,224	133,597	103,826	79,722	63,426
Servicios Agrícolas Provinciales		389	467	1,588	1,374	1,253	921	787	662
* B.I.D.	37,307	44,226	48,364	167,014	141,371	153,679	146,203	138,790	124,733
SPAR I a V	9,729	8,309	7,053	22,837	18,724	16,496	12,551	10,625	9,096
SPAR VI	5,424	7,661	10,598	39,317	34,381	35,290	35,561	33,219	32,640
PRISE	12,719	16,246	17,355	59,078	48,394	60,765	56,027	50,805	46,272
PRODISM	9,434	12,010	13,358	45,782	39,871	40,827	40,236	36,024	27,653
PROMEBA					1	301	1,828	8,117	9,072
* SVOA-BID	4,128	3,303	2,477	5,615	826				
Dipces 15 escuelas-Capital	4,128	3,303	2,477	5,615	826				
* JEXIM	7,980	16,241	23,905	80,971	22,201	20,499	14,881	15,037	14,588
SUPCE- Proyecto Protección Inundaciones	7,980	16,241	23,905	80,971	22,201	20,499	14,881	15,037	14,588
* CREDIT LOCAL DE FRANCE	10,000	8,750	6,250	19,479	11,127	5,125			
MAGIC-Fdo. Asist. Prod. Afect. Por el Niño	10,000	8,750	6,250	19,479	11,127	5,125			
Con Otros Organismos	30,465	28,333	26,091	88,709	63,772	58,129	52,510	46,928	41,411
FONDO KUWAIT	30,465	28,333	26,091	88,709	63,772	58,029	52,294	45,945	39,995
Dirección Provincial de Vialidad	30,465	28,333	26,091	88,709	63,772	58,029	52,294	45,945	39,995
FONPLATA						100	217	983	1,416
SUPCE- Reconversión Puerto Santa Fe						100	217	983	1,416
II . CON EL SECTOR NO FINANCIERO	454,032	357,216	489,811	631,285	723,705	871,087	691,705	811,611	982,495
* DEUDA FLOTANTE	436,470	335,172	463,912	598,885	684,955	833,924	650,689	775,132	945,872
Sueldos y Aportes	113,852	115,361	110,358	122,153	72,695	136,140	172,180	203,388	288,927
Pasividades - Pensiones Sociables y Graciables	3,134	2,765	4,357	2,777	3,253				
Contratistas	25,043	21,499	19,139	15,041	61,958	60,356	126,518	168,728	163,446
Proveedores	46,542	46,951	52,114	56,188	89,364	78,999	78,178	76,561	97,411
Municipios y Comunas	19,786	22,060	32,215	24,432	42,257	27,689	30,643	35,659	29,508
Régimen de Comp. Decreto Prov. 3469/93	20,850	20,850	19,585	19,585	19,585	19,585	19,585		
Caja de Jubilaciones	34,554	32,468	34,424	38,265	45,835	42,270	48,046	60,946	87,195
Caja de Asistencia Social	26,098	14,277	24,494	33,184	19,153	22,906	47,523	40,012	58,284
Servicios de la Deuda						350,368	27,023	33,747	38,757
Otros	146,611	58,941	167,226	287,260	330,854	95,611	100,993	156,091	182,345
* DEUDA CONSOLIDADA	17,562	22,044	25,899	32,400	38,749	37,163	41,016	36,479	36,623
III. DEUDA TOTAL (I+II)	1,167,034	1,085,945	1,331,136	2,788,037	2,561,769	2,591,373	2,379,235	2,263,750	2,134,356

NOTAS: - El total de la deuda corresponde a la Administración Central, Organismos Descentralizados que consolidan e Instituciones de Seguridad Social
- No se incluyen Intereses Devengados, siguiendo el criterio del Clasificador Presupuestario por el cual los mismos se ejecutan cuando se produce su exigibilidad, criterio que también se adopta para la formulación del presupuesto.
- En el ejercicio 2003 se suscribe con Nuevo Banco Suquía S.A. Convenio de Reconocimiento de Deuda y Pago de los préstamos oportunamente tomados del Banco Bissel S.A. y posteriormente cedidos al mencionado banco.
- En Deuda Flotante, se incluye en "Otros" de acuerdo a las partidas existentes en cada año los siguientes conceptos: FUCO, Seguridad Social (Caja Municipal), DIPOS Residual y Varios.

FUENTE: Cuenta General del Ejercicio de cada año, elaborada por la Contaduría General de la Provincia.

Dirección General de Programación y Estadística Hacendal

PROVINCIA DE SANTA FE
ESTADO DE LA DEUDA PROVINCIAL ACUMULADO AL 31 DE DICIEMBRE DE CADA AÑO

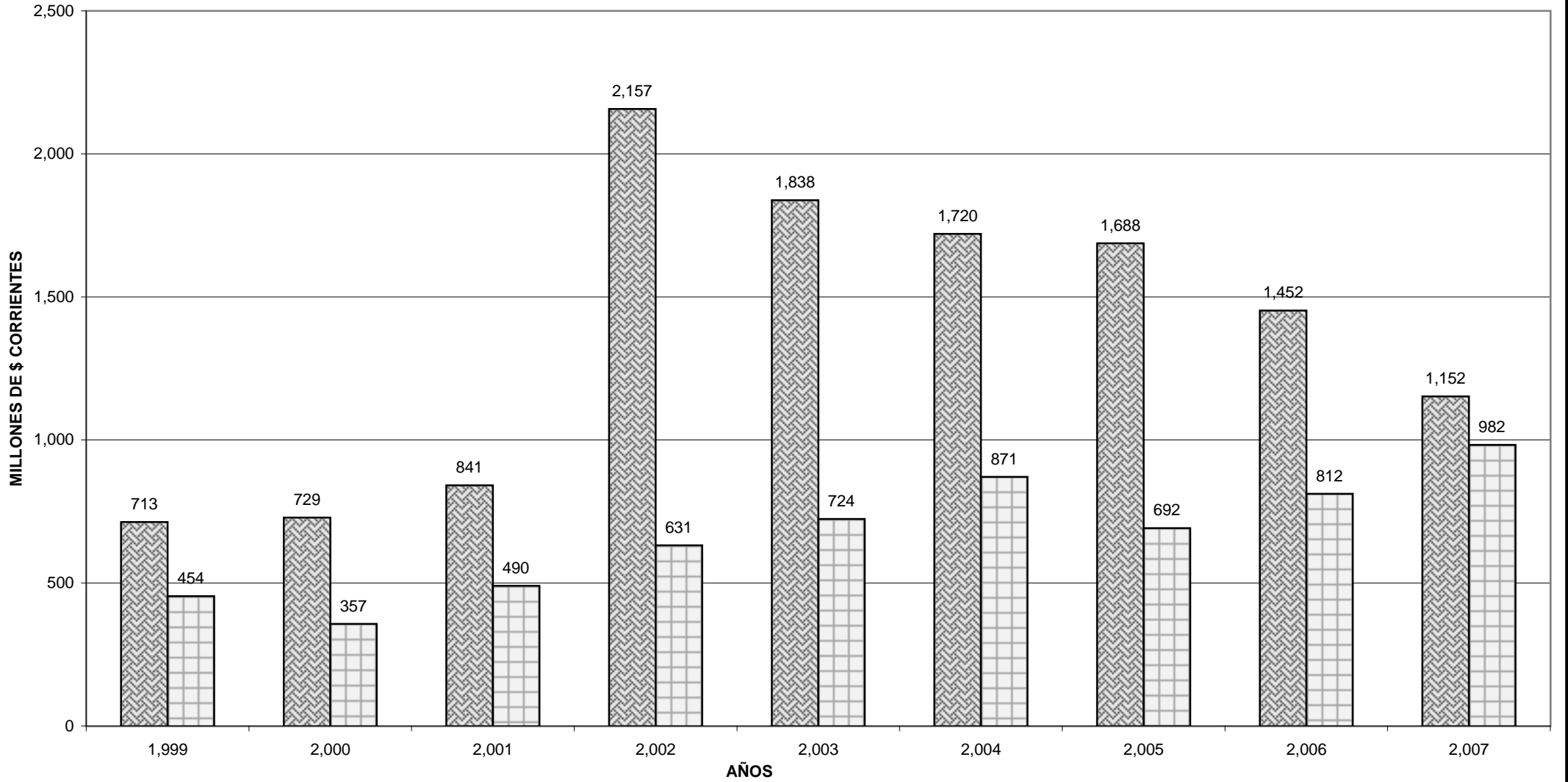

PROVINCIA DE SANTA FE

GASTO PUBLICO SOCIAL

Participación del Gasto Público Social en el total de Erogaciones

(En miles de pesos corrientes)

CONCEPTO	AÑO 1991		AÑO 1992		AÑO 1993		AÑO 1994		AÑO 1995		AÑO 1996		AÑO 1997		AÑO 1998		AÑO 1999	
	\$	%	\$	%	\$	%	\$	%	\$	%	\$	%	\$	%	\$	%	\$	%
Educación	312,199	14.95	427,875	16.66	557,385	18.42	611,240	18.72	698,400	19.28	705,205	20.98	731,084	20.77	743,069	18.29	815,148	19.74
Salud	97,909	4.69	108,308	4.22	161,471	5.34	176,396	5.40	165,149	4.56	160,548	4.78	168,283	4.78	162,701	4.00	191,479	4.64
Agua, Serv. Sanit. y Saneam. Amb.	55,456	2.65	54,195	2.11	74,796	2.47	89,605	2.74	94,717	2.61	3,165	0.09	4,022	0.11	6,194	0.15	6,181	0.15
Vivienda	52,264	2.50	36,033	1.40	34,987	1.16	85,967	2.63	81,046	2.24	78,978	2.35	79,833	2.27	81,133	2.00	62,804	1.52
Promoción Social	12,915	0.62	12,307	0.48	29,041	0.96	42,230	1.29	34,492	0.95	32,911	0.98	32,018	0.91	21,763	0.54	22,803	0.55
Seguridad Social	338,832	16.22	444,751	17.32	548,537	18.13	590,270	18.08	634,332	17.51	664,364	19.76	694,148	19.72	723,288	17.80	789,276	19.11
Trabajo	1,102	0.05	1,350	0.05	1,622	0.05	1,619	0.05	1,639	0.05	1,722	0.05	1,642	0.05	1,771	0.04	1,859	0.05
Cultura	4,537	0.22	4,976	0.19	5,302	0.18	4,970	0.15	6,166	0.17	7,469	0.22	5,002	0.14	5,966	0.15	6,465	0.16
Turismo Social	208	0.01	292	0.01	349	0.01	305	0.01	259	0.01	275	0.01	264	0.01	624	0.02	683	0.02
Deportes	550	0.03	1,087	0.04	2,406	0.08	1,801	0.06	1,141	0.03	894	0.03	1,592	0.05	1,336	0.03	1,386	0.03
TOTAL	875,972	41.93	1,091,174	42.48	1,415,896	46.79	1,604,403	49.13	1,717,341	47.40	1,655,531	49.25	1,717,888	48.80	1,747,845	43.02	1,898,084	45.95
TOTAL EROGACIONES	2,088,973	100.00	2,568,470	100.00	3,026,299	100.00	3,265,378	100.00	3,623,218	100.00	3,361,385	100.00	3,520,571	100.00	4,062,493	100.00	4,130,319	100.00

NOTA: Total de erogaciones incluye: Erogaciones Corrientes, de Capital y Aplicaciones Financieras del Sector Público Provincial

DIRECCION GENERAL DE PROGRAMACION Y ESTADISTICA HACENDAL

PROVINCIA DE SANTA FE**GASTO PUBLICO SOCIAL****Participación del Gasto Público Social en el total de Erogaciones**

(En miles de pesos corrientes)

CONCEPTO	AÑO 2000		AÑO 2001		AÑO 2002		AÑO 2003		AÑO 2004		AÑO 2005		AÑO 2006		AÑO 2007	
	\$	%	\$	%	\$	%	\$	%	\$	%	\$	%	\$	%	\$	%
Educación	883,986	21.56	845,954	21.30	801,859	18.34	888,641	17.69	1,078,404	16.49	1,464,665	16.97	2,000,859	18.92	2,711,615	19.08
Salud	199,169	4.86	177,242	4.46	196,809	4.50	280,320	5.58	308,464	4.72	407,731	4.72	528,647	5.00	742,025	5.22
Agua, Serv. Sanit. y Saneam. Amb.	12,510	0.31	11,749	0.30	8,232	0.19	8,122	0.16	14,741	0.23	5,804	0.07	44,354	0.42	36,208	0.25
Vivienda	74,494	1.82	34,293	0.86	28,049	0.64	24,740	0.49	45,455	0.69	226,247	2.62	305,831	2.89	275,839	1.94
Promoción Social	52,954	1.29	53,742	1.35	19,999	0.46	188,545	3.75	52,454	0.80	121,838	1.41	147,746	1.40	235,813	1.66
Seguridad Social	752,510	18.35	759,205	19.12	769,637	17.60	801,233	15.95	893,328	13.66	1,098,019	12.72	1,420,199	13.43	1,816,802	12.78
Trabajo	2,097	0.05	2,171	0.05	2,284	0.05	4,118	0.08	4,742	0.07	5,588	0.06	7,521	0.07	9,919	0.07
Cultura	6,590	0.16	6,352	0.16	6,210	0.14	7,646	0.15	8,889	0.14	10,445	0.12	16,133	0.15	26,119	0.18
Turismo Social	623	0.02	779	0.02	595	0.01	664	0.01	797	0.01	1,112	0.01	1,246	0.01	1,342	0.01
Deportes	1,959	0.05	2,170	0.05	2,154	0.05	2,481	0.05	2,460	0.04	4,104	0.05	6,238	0.06	9,179	0.06
TOTAL	1,986,892	48.45	1,893,657	47.68	1,835,828	41.99	2,206,510	43.92	2,409,734	36.84	3,345,553	38.76	4,478,774	42.35	5,864,861	41.26
TOTAL EROGACIONES	4,100,734	100.00	3,971,333	100.00	4,372,206	100.00	5,024,249	100.00	6,541,128	100.00	8,630,790	100.00	10,575,204	100.00	14,213,132	100.00

NOTA: Total de erogaciones incluye: Erogaciones Corrientes, de Capital y Aplicaciones Financieras del Sector Público Provincial

DIRECCION GENERAL DE PROGRAMACION Y ESTADISTICA HACENDAL

PROVINCIA DE SANTA FE**GASTO PUBLICO SOCIAL****Participación del Gasto Público Social en el total de Erogaciones**

(Valores en pesos constantes de diciembre de 2007)

CONCEPTO	AÑO 1991		AÑO 1992		AÑO 1993		AÑO 1994		AÑO 1995		AÑO 1996		AÑO 1997		AÑO 1998		AÑO 1999	
	\$	%	\$	%	\$	%	\$	%	\$	%	\$	%	\$	%	\$	%	\$	%
Educación	1,033,455	35.64	1,229,607	39.21	1,510,643	39.37	1,617,541	38.10	1,751,048	40.67	1,735,600	42.60	1,793,563	42.56	1,844,228	42.51	2,074,745	42.95
Salud	324,103	11.18	311,250	9.93	437,624	11.40	466,802	10.99	414,066	9.62	395,129	9.70	412,847	9.80	403,809	9.31	487,359	10.09
Agua, Serv. Sanit. y Saneam. Amb.	183,573	6.33	155,743	4.97	202,715	5.28	237,124	5.58	237,477	5.52	7,789	0.19	9,867	0.23	15,373	0.35	15,732	0.33
Vivienda	173,007	5.97	103,550	3.30	94,823	2.47	227,497	5.36	203,201	4.72	194,375	4.77	195,854	4.65	201,365	4.64	159,851	3.31
Promoción Social	42,752	1.47	35,367	1.13	78,708	2.05	111,754	2.63	86,479	2.01	80,998	1.99	78,550	1.86	54,014	1.25	58,039	1.20
Seguridad Social	1,121,616	38.68	1,278,104	40.76	1,486,663	38.74	1,562,047	36.79	1,590,415	36.94	1,635,085	40.13	1,702,948	40.41	1,795,134	41.38	2,008,894	41.58
Trabajo	3,648	0.13	3,880	0.12	4,396	0.11	4,284	0.10	4,109	0.10	4,238	0.10	4,028	0.10	4,395	0.10	4,732	0.10
Cultura	15,019	0.52	14,300	0.46	14,370	0.37	13,152	0.31	15,460	0.36	18,382	0.45	12,271	0.29	14,807	0.34	16,455	0.34
Turismo Social	689	0.02	839	0.03	946	0.02	807	0.02	649	0.02	677	0.02	648	0.02	1,549	0.04	1,738	0.04
Deportes	1,821	0.06	3,124	0.10	6,521	0.17	4,766	0.11	2,861	0.07	2,200	0.05	3,906	0.09	3,316	0.08	3,528	0.07
TOTAL	2,899,681	41.93	3,135,764	42.48	3,837,408	46.79	4,245,775	49.13	4,305,765	47.40	4,074,474	49.25	4,214,481	48.80	4,337,989	43.02	4,831,074	45.95
TOTAL EROGACIONES	6,915,009	100.00	7,381,148	100.00	8,201,976	100.00	8,641,258	100.00	9,084,233	100.00	8,272,799	100.00	8,636,989	100.00	10,082,731	100.00	10,512,641	100.00

NOTA: Total de erogaciones incluye: Erogaciones Corrientes, de Capital y Aplicaciones Financieras del Sector Público Provincial

DIRECCION GENERAL DE PROGRAMACION Y ESTADISTICA HACENDAL

PROVINCIA DE SANTA FE**GASTO PUBLICO SOCIAL****Participación del Gasto Público Social en el total de Erogaciones**

(Valores en pesos constantes de diciembre de 2007)

CONCEPTO	AÑO 2000		AÑO 2001		AÑO 2002		AÑO 2003		AÑO 2004		AÑO 2005		AÑO 2006		AÑO 2007	
	\$	%	\$	%	\$	%	\$	%	\$	%	\$	%	\$	%	\$	%
Educación	2,216,545	44.49	2,157,150	44.67	1,368,342	43.68	1,307,089	40.27	1,498,885	44.75	1,864,793	43.78	2,302,137	44.67	2,851,157	46.23
Salud	499,405	10.02	451,960	9.36	335,847	10.72	412,318	12.70	428,737	12.80	519,118	12.19	608,248	11.80	780,210	12.65
Agua, Serv. Sanit. y Saneam. Amb.	31,368	0.63	29,959	0.62	14,048	0.45	11,947	0.37	20,489	0.61	7,390	0.17	51,032	0.99	38,071	0.62
Vivienda	186,790	3.75	87,446	1.81	47,865	1.53	36,390	1.12	63,178	1.89	288,055	6.76	351,881	6.83	290,034	4.70
Promoción Social	132,779	2.67	137,040	2.84	34,128	1.09	277,328	8.54	72,906	2.18	155,123	3.64	169,993	3.30	247,948	4.02
Seguridad Social	1,886,876	37.87	1,935,943	40.09	1,313,356	41.92	1,178,522	36.31	1,241,646	37.07	1,397,984	32.82	1,634,045	31.71	1,910,296	30.98
Trabajo	5,258	0.11	5,536	0.11	3,898	0.12	6,057	0.19	6,591	0.20	7,115	0.17	8,653	0.17	10,429	0.17
Cultura	16,524	0.33	16,197	0.34	10,597	0.34	11,246	0.35	12,355	0.37	13,298	0.31	18,562	0.36	27,463	0.45
Turismo Social	1,562	0.03	1,986	0.04	1,015	0.03	977	0.03	1,108	0.03	1,416	0.03	1,434	0.03	1,411	0.02
Deportes	4,912	0.10	5,533	0.11	3,676	0.12	3,649	0.11	3,419	0.10	5,225	0.12	7,178	0.14	9,651	0.16
TOTAL	4,982,020	48.45	4,828,751	47.68	3,132,770	41.99	3,245,522	43.92	3,349,314	36.84	4,259,515	38.76	5,153,163	42.35	6,166,673	41.26
TOTAL EROGACIONES	10,282,359	100.00	10,126,743	100.00	7,461,002	100.00	7,390,092	100.00	9,091,581	100.00	10,988,610	100.00	12,167,560	100.00	14,944,554	100.00

NOTA: Total de erogaciones incluye: Erogaciones Corrientes, de Capital y Aplicaciones Financieras del Sector Público Provincial

DIRECCION GENERAL DE PROGRAMACION Y ESTADISTICA HACENDAL

PROVINCIA DE SANTA FE

GASTO PUBLICO SOCIAL – RELACIONES

CONCEPTO	1991	1992	1993	1994	1995	1996	1997	1998	1999
GASTO PUBLICO SOCIAL	875,972	1,091,174	1,415,896	1,604,403	1,717,341	1,655,531	1,717,888	1,747,845	1,898,084
PROD. BRUTO GEOGRAFICO	12,792,736	15,505,429	18,750,013	20,240,036	20,278,234	20,266,998	20,906,503	20,718,882	19,087,524
	6.85	7.04	7.55	7.93	8.47	8.17	8.22	8.44	9.94
GASTO PUBLICO SOCIAL	875,972	1,091,174	1,415,896	1,604,403	1,717,341	1,655,531	1,717,888	1,747,845	1,898,084
POBLACION TOTAL	2,809,946	2,828,429	2,847,034	2,865,762	2,884,612	2,903,587	2,922,686	2,941,911	2,961,262
	311.74	385.79	497.32	559.85	595.35	570.17	587.78	594.12	640.97
GASTO PUBLICO SOCIAL	875,972	1,091,174	1,415,896	1,604,403	1,717,341	1,655,531	1,717,888	1,747,845	1,898,084
TOTAL EROGACIONES	2,088,973	2,568,470	3,026,299	3,265,378	3,623,218	3,361,385	3,520,571	4,062,493	4,130,319
	41.93	42.48	46.79	49.13	47.40	49.25	48.80	43.02	45.95

FUENTE: Población estimada según Tasa de Crecimiento Intercensal 1991-2001 IPEC

Datos de Población y Producto Bruto Geográfico suministrados por el Instituto Provincial de Estadísticas y Censos.

NOTA: Los valores monetarios se consignan en miles de pesos corrientes.

En la relación Gasto Público Social sobre Población el cociente se expresa en pesos por habitante.

DIRECCION GENERAL DE PROGRAMACION Y ESTADISTICA HACENDAL

PROVINCIA DE SANTA FE

GASTO PUBLICO SOCIAL – RELACIONES

CONCEPTO	2000	2001	2002	2003	2004	2005	2006	2007
GASTO PUBLICO SOCIAL	<u>1,986,892</u>	<u>1,893,657</u>	<u>1,835,828</u>	<u>2,206,510</u>	<u>2,409,734</u>	<u>3,345,553</u>	<u>4,478,774</u>	<u>5,864,861</u>
PROD. BRUTO GEOGRAFICO	18,894,900	17,898,454	26,671,783	30,308,347	37,336,363	45,091,768	55,394,794	70,541,858
	10.52	10.58	6.88	7.28	6.45	7.42	8.09	8.31
GASTO PUBLICO SOCIAL	<u>1,986,892</u>	<u>1,893,657</u>	<u>1,835,828</u>	<u>2,206,510</u>	<u>2,409,734</u>	<u>3,345,553</u>	<u>4,478,774</u>	<u>5,864,861</u>
POBLACION TOTAL	2,980,741	3,000,348	3,019,955	3,047,557	3,064,414	3,188,182	3,210,094	3,231,611
	666.58	631.15	607.90	724.03	786.36	1,049.36	1,395.22	1,814.84
GASTO PUBLICO SOCIAL	<u>1,986,892</u>	<u>1,893,657</u>	<u>1,835,828</u>	<u>2,206,510</u>	<u>2,409,734</u>	<u>3,345,553</u>	<u>4,478,774</u>	<u>5,864,861</u>
TOTAL EROGACIONES	4,100,734	3,971,333	4,372,206	5,024,249	6,541,128	8,630,790	10,575,204	14,213,132
	48.45	47.68	41.99	43.92	36.84	38.76	42.35	41.26

FUENTE: Población estimada según Tasa de Crecimiento Intercensal 1991-2001 IPEC

Datos de Población y Producto Bruto Geográfico suministrados por el Instituto Provincial de Estadísticas y Censos.

NOTA: Los valores monetarios se consignan en miles de pesos corrientes.

En la relación Gasto Público Social sobre Población el cociente se expresa en pesos por habitante.

DIRECCION GENERAL DE PROGRAMACION Y ESTADISTICA HACENDAL

Provincia de Santa Fe

Relación Gasto Público Social con Producto Bruto Geográfico

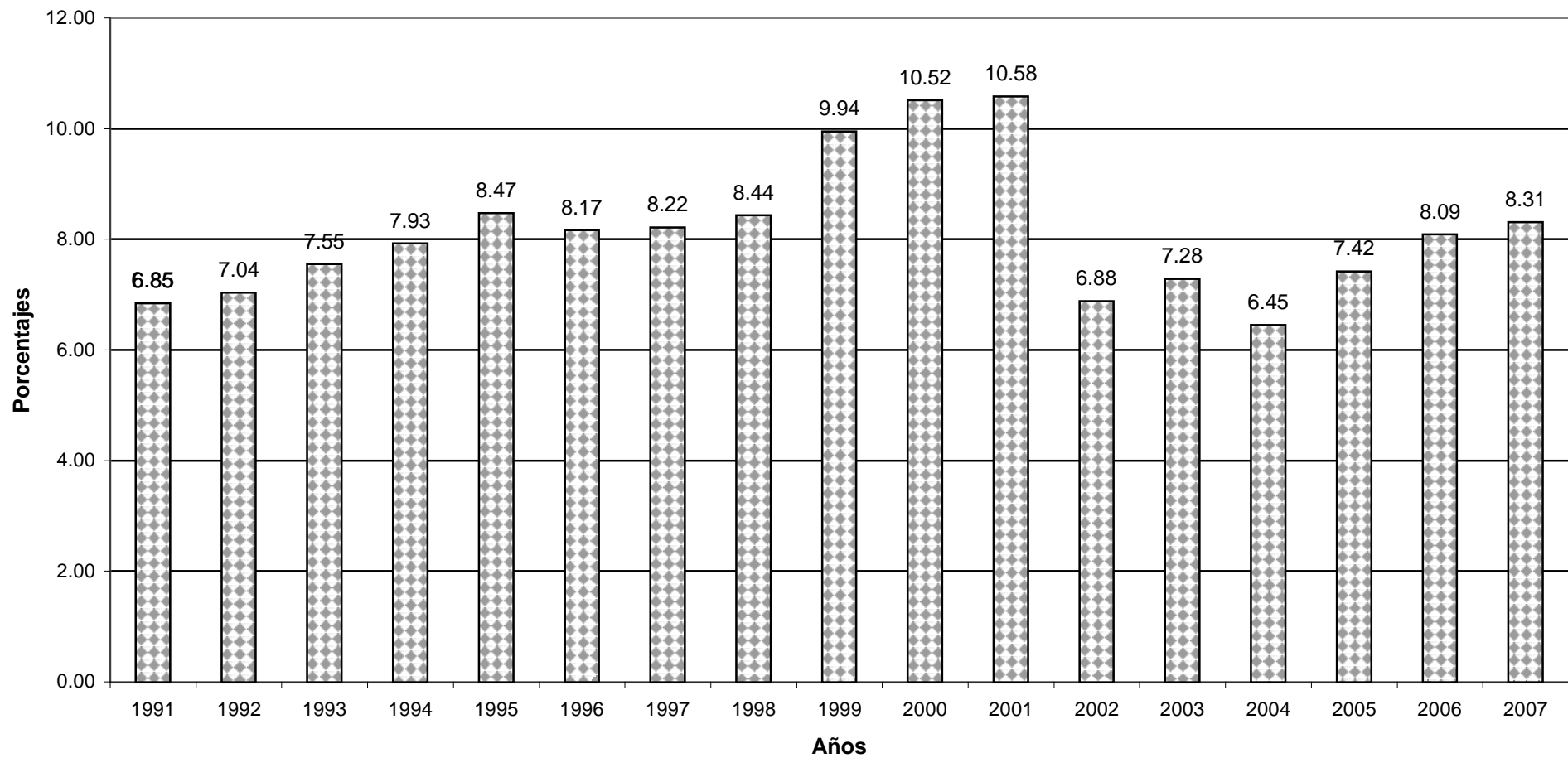

Dirección General de Programación y Estadística Hacendal

Provincia de Santa Fe

Relación Gasto Público Social con Población Total

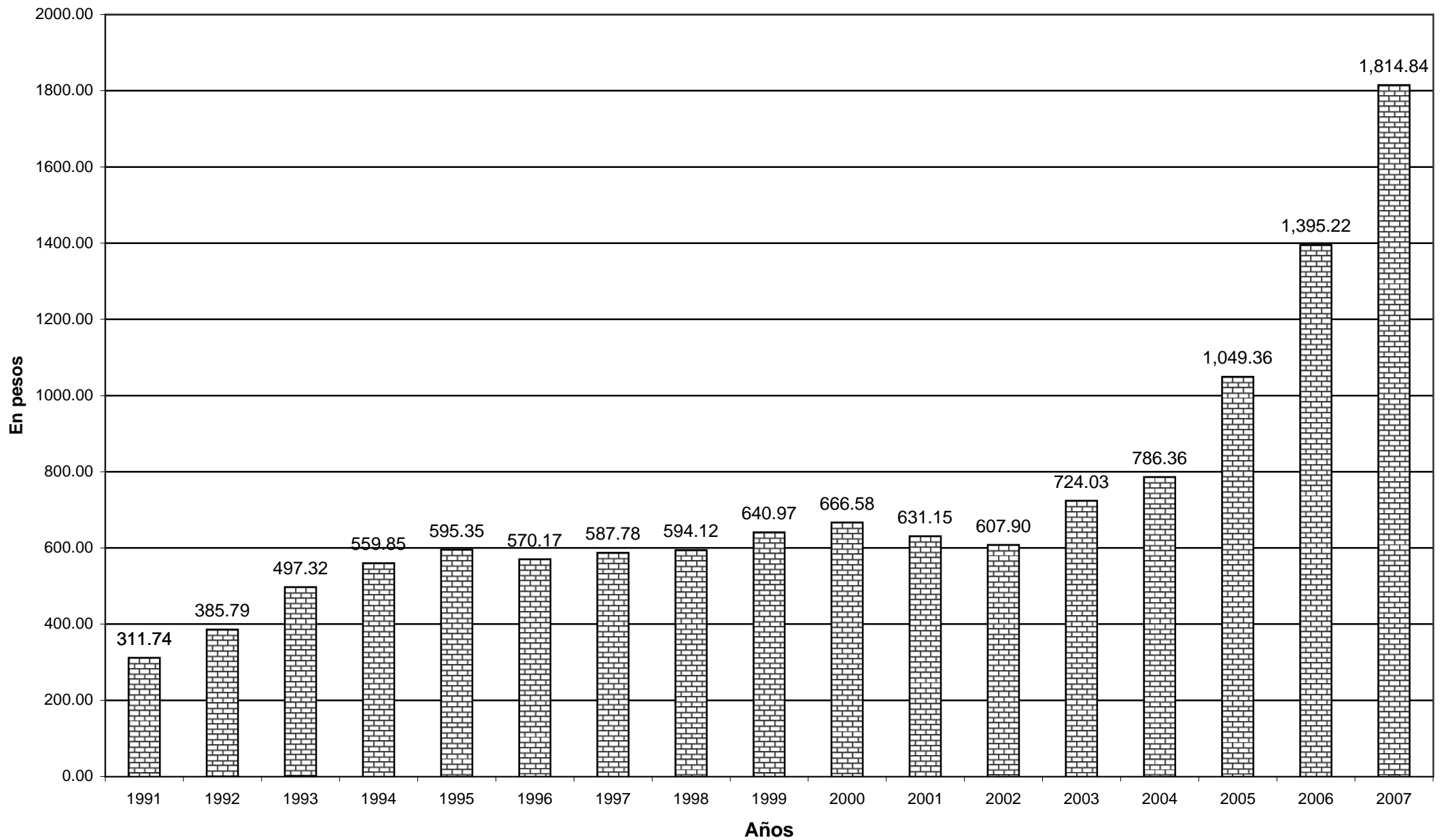

Provincia de Santa Fe

Relación Gasto Público Social con Erogaciones Totales

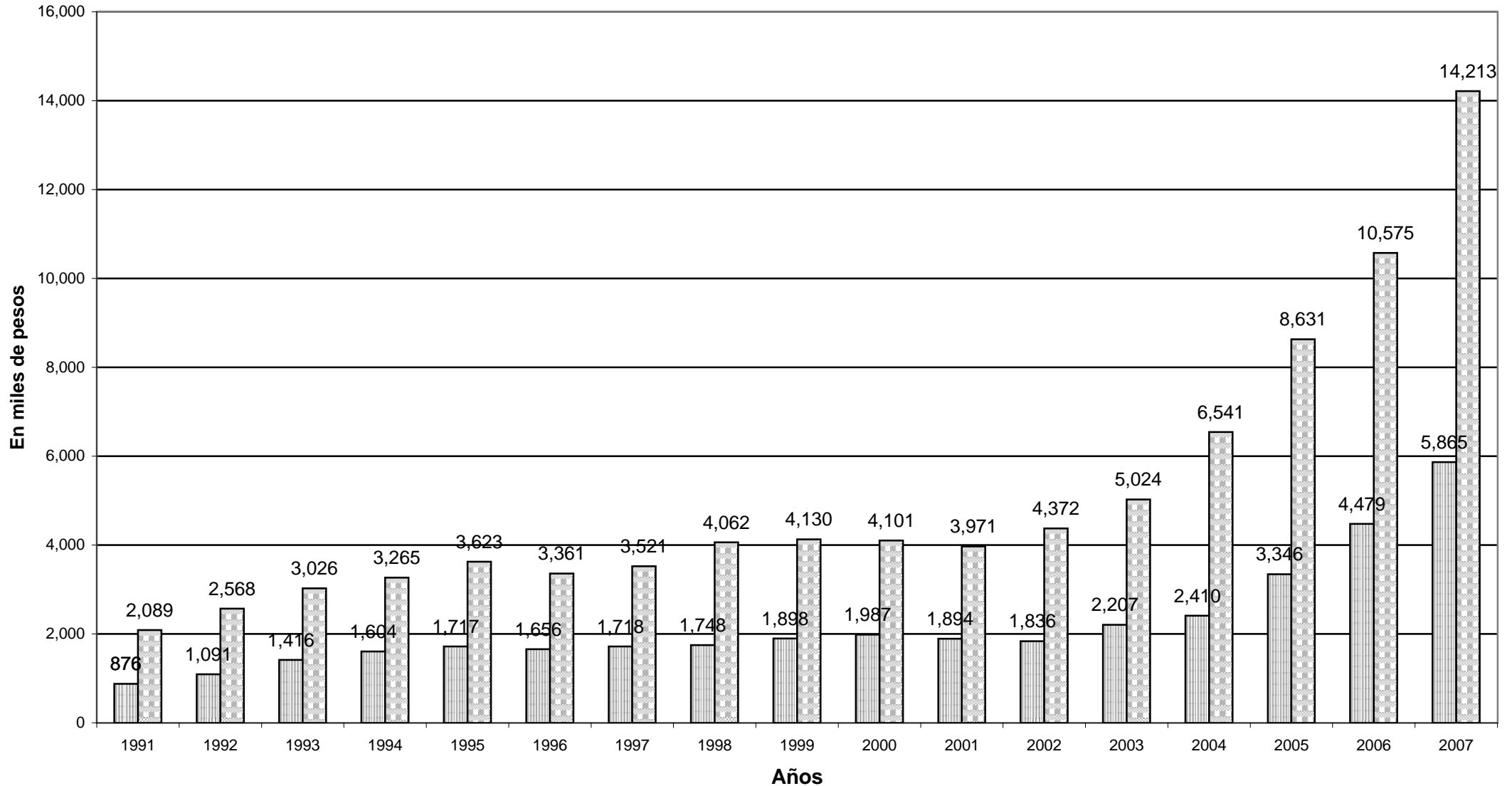

PROVINCIA DE SANTA FE

RELACIONES ENTRE DIVERSOS RUBROS DE RECURSOS Y LA COPARTICIPACION OTORGADA A MUNICIPALIDADES Y COMUNAS

Valores en pesos corrientes

(Incluye Patente Automotor e Impuesto Inmobiliario por el 100%)

AÑOS	REC. TOTALES DEL SECTOR PUBLICO (1)	RECURSOS DE LA ADM. CENTRAL (2)	ADM. CENTRAL TOTAL DE REC. TRIBUTARIOS (CON LEY 5110) (3)	ADM. CENTRAL TOTAL DE REC. TRIBUTARIOS (SIN LEY 5110) (4)	TOTAL RECURSOS COPARTICIPABLES (5)	COPARTICIP. A MUNICIP. Y COMUNAS (6)	RELACIONES PORCENTUALES				
							6/1	6/2	6/3	6/4	6/5
1980	31.14	21.32	19.61	19.61	15.32	2.85	9.15	13.36	14.53	14.53	18.60
1981	66.37	41.57	32.41	32.40	23.68	5.32	8.02	12.80	16.41	16.42	22.46
1982	153.73	94.54	76.51	76.50	57.16	13.39	8.71	14.16	17.50	17.50	23.43
1983	874.77	573.64	305.30	305.30	219.83	52.51	6.00	9.15	17.20	17.20	23.89
1984	6,715.11	4,096.05	2,292.25	2,292.25	1,833.50	548.52	8.17	13.39	23.93	23.93	29.92
1985	51,717.10	31,788.70	22,907.40	21,877.90	18,917.94	4,547.13	8.79	14.30	19.85	20.78	24.04
1986	108,964.40	66,163.20	54,999.83	52,695.10	44,513.91	9,831.80	9.02	14.86	17.88	18.66	22.09
1987	250,288.30	143,943.70	106,866.46	101,871.10	83,675.94	18,890.88	7.55	13.12	17.68	18.54	22.58
1988	1,247,217.90	767,968.50	528,378.10	508,081.80	448,683.84	102,924.61	8.25	13.40	19.48	20.26	22.94
1989	37,303,800.00	24,683,900.00	15,453,800.00	15,001,500.00	13,316,745.35	2,495,752.87	6.69	10.11	16.15	16.64	18.74
1990	641,566,807.84	389,791,407.84	333,988,507.84	316,263,007.84	292,738,998.29	64,325,998.04	10.03	16.50	19.26	20.34	21.97
1991	2,059,336,516.43	1,295,329,516.43	1,179,565,516.43	1,121,096,516.43	923,933,185.62	201,528,233.30	9.79	15.56	17.08	17.98	21.81
1992	2,777,966,787.42	1,672,324,787.42	1,583,462,787.42	1,494,752,787.42	1,248,550,839.47	264,657,521.10	9.53	15.83	16.71	17.71	21.20
1993	3,229,556,526.58	1,969,604,526.58	1,839,232,526.58	1,737,592,526.58	1,218,094,444.19	285,829,963.71	8.85	14.51	15.54	16.45	23.47
1994	3,446,404,752.18	2,125,031,752.18	1,957,781,261.21	1,858,385,934.90	1,487,483,086.68	313,163,391.81	9.09	14.74	16.00	16.85	21.05
1995	3,586,050,699.38	2,109,503,699.38	1,967,878,699.38	1,842,893,699.38	1,373,391,096.16	313,624,431.30	8.75	14.87	15.94	17.02	22.84
1996	3,513,710,630.30	2,099,972,630.30	1,956,916,630.30	1,856,853,630.30	1,439,389,179.00	305,359,900.62	8.69	14.54	15.60	16.45	21.21
1997	3,864,260,285.53	2,300,196,285.53	2,120,322,285.53	2,024,190,285.53	1,599,009,713.61	332,081,834.48	8.59	14.44	15.66	16.41	20.77
1998	4,131,182,681.15	2,799,153,681.15	2,318,872,681.15	2,226,133,844.10	1,616,224,260.10	329,339,226.37	7.97	11.77	14.20	14.79	20.38
1999	4,238,429,225.26	2,832,485,225.26	2,251,931,225.26	2,160,363,650.59	1,550,668,434.59	342,005,120.21	8.07	12.07	15.19	15.83	22.06
2000	4,196,039,316.00	2,752,760,316.00	2,291,030,316.00	2,195,851,561.63	1,574,711,955.31	345,935,569.68	8.24	12.57	15.10	15.75	21.97
2001	4,064,679,200.13	2,664,395,200.13	1,993,064,200.13	1,939,441,023.64	1,401,152,285.04	310,686,905.43	7.64	11.66	15.59	16.02	22.17
2002	4,486,543,524.78	3,156,023,944.78	2,312,615,524.78	2,265,926,490.75	1,615,477,198.53	337,235,017.72	7.52	10.69	14.58	14.88	20.88
2003	5,146,194,802.70	3,684,694,802.70	2,861,960,802.70	2,806,272,116.60	1,813,824,182.63	363,706,639.19	7.07	9.87	12.71	12.96	20.05
2004	6,850,912,333.58	4,878,577,333.58	4,036,555,333.58	3,961,883,402.69	1,854,693,274.35	513,335,733.78	7.49	10.52	12.72	12.96	27.68
2005	8,754,688,000.00	6,369,872,000.00	4,813,672,000.00	4,734,448,207.08	3,387,990,318.30	652,073,115.00	7.45	10.24	13.55	13.77	19.25
2006	10,717,943,000.00	7,657,779,000.00	5,762,506,000.00	5,686,027,256.27	4,099,113,059.49	773,998,610.53	7.22	10.11	13.43	13.61	18.88
2007	13,616,961,829.34	9,577,854,528.34	7,379,791,109.34	7,319,645,897.07	5,606,192,648.02	1,002,513,810.78	7.36	10.47	13.58	13.70	17.88

FUENTE:

NOTAS: Desde 1990 en adelante las columnas (1) (2) (3) (4) y (5) se adicionó a Patente Automotor lo transferido automáticamente a Municipios y Comunas, para obtener el 100% del Recurso

REFERENCIAS:

1 - 1980/1997: Recursos Totales del Sector Público incluye: Adm. Central (con Ley 5110), Cuentas Especiales, Organismos Descentralizados que consolidan y no consolidan.

1998/2005: Recursos Totales del Sector Público incluye: Adm. Central (con Ley 5110 y Ctas Especiales), Organismos Descent., Inst. de Seguridad Social y Empresas

2 - Recursos de la Administración Central incluye recursos de la Ley 5110

3 - Administración Central Total de Rec. Tributarios con Ley 5110, incluye: Recursos Trib. Prov., todos de Jurisd. Nac. y Recursos totales de la Ley 5110

4 - Administ. Central Total de Rec. Trib. sin Ley 5110, incluye: idem (3) sin los recursos de la Ley 5110.

5 - Total Recursos Coparticipables incluye: Ingresos Brutos, Inmobiliario todos los años, por el total, Patente Automotor todos los años, por el total, Carreras e Hipódromo, Multas de la Dirección de Comercio, Coparticipación Federal. Excluye participación de la Caja de Asistencia Social

6 - Coparticipación a Municipalidades y Comunas, incluye: transferencias realizadas por la Tesorería Gral. de la Prov. y coparticipaciones automáticas.

PROVINCIA DE SANTA FE

RELACIONES ENTRE DIVERSOS RUBROS DE RECURSOS Y LA COPARTICIPACION OTORGADA A MUNICIPALIDADES Y COMUNAS

(En miles de pesos constantes de diciembre 2007)

AÑOS	REC. TOTALES DEL SECTOR PUBLICO (1)	RECURSOS DE LA ADM. CENTRAL (2)	ADM. CENTRAL TOTAL DE REC. TRIBUTARIOS (CON LEY 5110) (3)	ADM. CENTRAL TOTAL DE REC. TRIBUTARIOS (SIN LEY 5110) (4)	TOTAL RECURSOS COPARTICIPABLES (5)	COPARTICIP. A MUNICIPIOS Y COMUNAS (6)	RELACIONES PORCENTUALES				
							6/1	6/2	6/3	6/4	6/5
1980	5,278,716.18	3,614,445.80	3,324,709.71	3,324,201.16	2,597,352.12	483,051.69	9.15	13.36	14.53	14.53	18.60
1981	5,430,861.92	3,401,239.91	2,651,851.33	2,651,196.72	1,937,664.76	435,295.41	8.02	12.80	16.41	16.42	22.46
1982	4,089,909.43	2,515,189.21	2,035,430.30	2,035,244.07	1,520,713.09	356,255.51	8.71	14.16	17.50	17.50	23.43
1983	5,133,778.87	3,366,506.43	1,791,719.75	1,791,719.75	1,290,120.38	308,193.99	6.00	9.15	17.20	17.20	23.89
1984	5,624,492.97	3,430,802.34	1,919,960.21	1,919,960.21	1,535,716.89	459,434.06	8.17	13.39	23.93	23.93	29.92
1985	5,633,940.67	3,462,987.10	2,495,478.91	2,383,327.58	2,060,876.41	495,354.01	8.79	14.30	19.85	20.78	24.04
1986	6,818,445.59	4,140,161.18	3,441,613.48	3,297,395.04	2,785,457.21	615,224.91	9.02	14.86	17.88	18.66	22.09
1987	6,762,690.25	3,889,301.49	2,887,489.22	2,752,516.58	2,260,890.60	510,423.99	7.55	13.12	17.68	18.54	22.58
1988	7,067,420.41	4,351,730.56	2,994,080.00	2,879,070.04	2,542,488.63	583,227.29	8.25	13.40	19.48	20.26	22.94
1989	5,853,108.97	3,872,998.36	2,424,760.36	2,353,792.75	2,089,448.30	391,593.18	6.69	10.11	16.15	16.64	18.74
1990	4,912,246.08	2,984,492.48	2,557,229.77	2,421,512.00	2,241,397.12	492,521.01	10.03	16.50	19.26	20.34	21.97
1991	6,559,878.03	4,126,185.09	3,757,426.65	3,571,177.58	2,943,127.05	641,954.64	9.79	15.56	17.08	17.98	21.81
1992	7,682,188.94	4,624,646.72	4,378,907.76	4,133,589.14	3,452,742.31	731,883.87	9.53	15.83	16.71	17.71	21.20
1993	8,422,830.37	5,136,818.23	4,796,802.12	4,531,720.37	3,176,845.74	745,457.55	8.85	14.51	15.54	16.45	23.47
1994	8,776,438.44	5,411,497.40	4,985,585.83	4,732,470.77	3,787,948.51	797,485.91	9.09	14.74	16.00	16.85	21.05
1995	8,652,044.62	5,089,587.87	4,747,890.02	4,446,339.40	3,313,573.08	756,679.93	8.75	14.87	15.94	17.02	22.84
1996	8,321,636.19	4,973,434.09	4,634,629.87	4,397,647.39	3,408,952.63	723,193.87	8.69	14.54	15.60	16.45	21.21
1997	9,122,716.37	5,430,285.94	5,005,640.77	4,778,693.07	3,774,930.00	783,976.28	8.59	14.44	15.66	16.41	20.77
1998	9,866,621.80	6,685,298.83	5,538,229.97	5,316,739.15	3,860,074.64	786,570.30	7.97	11.77	14.20	14.79	20.38
1999	10,381,059.64	6,937,522.49	5,515,588.71	5,291,314.95	3,798,006.44	837,663.05	8.07	12.07	15.19	15.83	22.06
2000	10,124,631.75	6,642,140.93	5,528,031.68	5,298,374.67	3,799,625.66	834,708.64	8.24	12.57	15.10	15.75	21.97
2001	9,973,975.36	6,537,935.90	4,890,613.07	4,759,031.66	3,438,170.07	762,368.54	7.64	11.66	15.59	16.02	22.17
2002	7,367,445.37	5,182,571.81	3,797,593.50	3,720,924.48	2,652,808.32	553,780.56	7.52	10.69	14.58	14.88	20.88
2003	7,284,058.52	5,215,413.25	4,050,894.06	3,972,070.84	2,567,334.12	514,799.88	7.07	9.87	12.71	12.96	20.05
2004	9,163,126.71	6,525,119.59	5,398,911.29	5,299,037.24	2,480,660.77	686,588.90	7.49	10.52	12.72	12.96	27.68
2005	10,726,089.39	7,804,254.87	5,897,626.07	5,800,562.47	4,150,906.01	798,908.48	7.45	10.24	13.55	13.77	19.25
2006	11,866,829.13	8,478,637.64	6,380,205.05	6,295,528.34	4,538,508.39	856,965.68	7.22	10.11	13.43	13.61	18.88
2007	13,777,864.70	9,691,029.87	7,466,993.35	7,406,137.44	5,672,437.42	1,014,359.87	7.36	10.47	13.58	13.70	17.88

FUENTE: Cuentas Generales del Ejercicio

NOTAS: Desde 1990 en adelante las columnas (1) (2) (3) (4) y (5) se adicionó a Patente Automotor lo transferido automáticamente a Municipios y Comunas, para obtener el 100% del Recurso

REFERENCIAS:

1 - 1980/1997: Recursos Totales del Sector Público incluye: Adm. Central (con Ley 5110), Cuentas Especiales, Organismos Descentralizados que consolidan y no consolidan.

1998/2005: Recursos Totales del Sector Público incluye: Adm. Central (con Ley 5110 y Ctas Especiales), Organismos Descent., Inst. de Seguridad Social y Empresas

2 - Recursos de la Administración Central incluye recursos de la Ley 5110

3 - Administración Central Total de Rec. Tributarios con Ley 5110, incluye: Recursos Trib. Prov., todos de Jurisd. Nac. y Recursos totales de la Ley 5110

4 - Administ. Central Total de Rec. Trib. sin Ley 5110, incluye: idem (3) sin los recursos de la Ley 5110.

5 - Total Recursos Coparticipables incluye: Ingresos Brutos, Inmobiliario todos los años, por el total, Patente Automotor todos los años, por el total, Carreras e Hipódromo, Multas de la Dirección de Comercio, Coparticipación Federal. Excluye participación de la Caja de Asistencia Social

6 - Coparticipación a Municipalidades y Comunas, incluye: transferencias realizadas por la Tesorería Gral. de la Prov. y coparticipaciones automáticas.

PROVINCIA DE SANTA FE

CLASIFICACION POR IMPUESTO DE LA COPARTICIPACION A LAS MUNICIPALIDADES Y COMUNAS

(Valores corrientes en pesos)

AÑOS	REGIMEN FEDERAL	INGRESOS BRUTOS	IMPUESTO INMOBILIARIO	PATENTE AUTOMOTOR	DERECHO DE REGISTRO E INSPECCION	OTROS	T O T A L
1980	1.23	0.54	0.44	0.63		0.01	2.85
1981	1.60	2.08	0.64	0.99		0.01	5.32
1982	3.63	5.12	1.78	2.84		0.02	13.39
1983	12.01	11.32	7.00	9.63	12.46	0.09	52.51
1984	72.53	88.26	192.87	96.92	97.10	0.84	548.52
1985	1,127.98	812.97	1,586.33	1,014.15		5.70	4,547.13
1986	3,149.24	1,718.05	2,695.51	2,255.60		13.40	9,831.80
1987	5,636.48	3,388.69	5,512.00	4,346.04		7.67	18,890.88
1988	32,960.20	14,939.00	31,004.30	23,986.20		34.90	102,924.60
1989	1,092,364.40	449,928.00	510,008.60	442,292.50		1,159.40	2,495,752.90
1990	21,800,170.32	9,573,080.28	18,305,097.04	14,615,450.43		32,199.13	64,325,997.20
1991	73,004,813.13	29,943,888.11	58,220,578.07	40,251,778.01		107,175.98	201,528,233.30
1992	94,160,475.05	46,624,908.40	75,835,514.02	47,949,070.68		87,552.95	264,657,521.10
1993	99,411,376.40	55,704,718.14	74,520,219.88	55,949,150.04		244,499.75	285,829,964.21
1994	100,616,482.64	58,480,863.02	92,930,035.71	60,895,919.38		240,091.06	313,163,391.81
1995	103,968,689.02	54,668,565.83	89,398,676.58	65,348,925.52		239,574.35	313,624,431.30
1996	103,568,700.70	51,752,776.06	86,977,884.62	62,870,630.30		189,908.94	305,359,900.62
1997	114,862,006.82	51,752,775.78	94,219,829.66	71,157,285.53		89,936.69	332,081,834.48
1998	113,705,667.04	51,752,775.93	93,871,442.62	69,842,681.15		166,659.63	329,339,226.37
1999	113,484,701.46	51,752,775.94	102,108,239.49	74,486,225.26		173,178.06	342,005,120.21
2000	113,284,822.16	51,752,775.93	107,063,892.29	73,698,315.86		135,763.44	345,935,569.68
2001	103,011,821.44	51,752,775.69	89,518,348.76	66,304,200.13		99,759.41	310,686,905.43
2002	117,484,067.62	51,752,775.78	101,701,379.60	66,188,524.78		108,269.94	337,235,017.72
2003	114,647,059.43	76,705,771.15	112,302,669.53	59,879,650.21		171,488.87	363,706,639.19
2004	172,846,608.03	108,885,293.63	126,619,610.80	104,780,440.51		203,780.81	513,335,733.78
2005	269,863,230.22	126,995,735.74	115,594,810.29	139,391,003.36		228,335.39	652,073,115.00
2006	325,892,711.76	153,622,632.69	122,612,030.27	171,653,444.61		217,791.20	773,998,610.53
2007	470,378,300.41	201,653,181.19	122,074,629.24	208,348,684.59		59,015.35	1,002,513,810.78

FUENTE: Cuentas Generales del Ejercicio.

NOTAS: # - Coparticipación a Municipalidades y Comunas, incluye: transferencias realizadas por la Contaduría General de la Prov. y coparticipaciones automáticas.

- En 1995 se incluye como coparticipación los saldos resultantes del Régimen de Compensación de Deudas y Créditos con el Estado Nacional al 31/3/91

PROVINCIA DE SANTA FE**CLASIFICACION POR IMPUESTO DE LA COPARTICIPACION A LAS MUNICIPALIDADES Y COMUNAS**

(En miles de pesos constantes de diciembre 2007)

AÑOS	REGIMEN FEDERAL	INGRESOS BRUTOS	IMPUESTO INMOBILIARIO	PATENTE AUTOMOTOR	DERECHO DE REGISTRO E INSPECCION	OTROS	TOTAL
1980	208,504.20	91,538.43	74,586.87	106,794.84		1,695.16	483,119.50
1981	130,923.29	170,200.28	52,369.32	81,008.79		818.27	435,319.95
1982	96,574.33	136,215.03	47,356.01	75,556.77		532.09	356,234.22
1983	70,483.31	66,433.89	41,081.03	56,515.76	73,124.23	528.18	308,166.41
1984	60,750.23	73,925.48	161,545.52	81,178.99	81,329.76	703.57	459,433.56
1985	122,879.52	88,563.06	172,811.10	110,479.14		620.94	495,353.77
1986	197,063.64	107,506.95	168,671.50	141,144.13		838.50	615,224.73
1987	152,295.45	91,561.06	148,932.05	117,428.27		207.24	510,424.06
1988	186,770.56	84,652.56	175,687.36	135,918.96		197.76	583,227.21
1989	171,396.15	70,595.42	80,022.30	69,397.39		181.91	391,593.18
1990	166,916.06	73,297.63	140,155.54	111,905.24		246.54	492,521.00
1991	232,551.92	95,384.24	185,457.74	128,219.33		341.40	641,954.64
1992	260,391.36	128,936.51	209,715.52	132,598.35		242.12	731,883.87
1993	259,269.39	145,280.44	194,352.12	145,917.93		637.67	745,457.55
1994	256,224.80	148,924.38	236,650.89	155,074.44		611.40	797,485.91
1995	250,844.68	131,898.55	215,691.69	157,666.99		578.02	756,679.93
1996	245,285.15	122,567.80	205,992.58	148,898.58		449.77	723,193.87
1997	271,165.35	122,177.56	222,433.46	167,987.58		212.32	783,976.28
1998	271,566.50	123,602.64	224,195.85	166,807.27		398.04	786,570.30
1999	277,954.73	126,756.55	250,090.70	182,436.91		424.16	837,663.05
2000	273,345.18	124,874.38	258,334.68	177,826.82		327.58	834,708.64
2001	252,772.07	126,991.80	219,661.57	162,698.32		244.79	762,368.54
2002	192,923.00	84,984.30	167,005.93	108,689.54		177.79	553,780.56
2003	162,274.44	108,571.35	158,956.13	84,755.22		242.73	514,799.88
2004	231,183.13	145,634.58	169,354.31	140,144.32		272.56	686,588.90
2005	330,631.67	155,592.94	141,624.72	170,779.40		279.75	798,908.48
2006	360,826.06	170,089.87	135,755.15	190,053.45		241.14	856,965.68
2007	475,936.46	204,035.99	123,517.11	210,810.61		59.71	1,014,359.87

FUENTE: Cuentas Generales del Ejercicio.

NOTAS:

- Coparticipación a Municipalidades y Comunas, incluye: transferencias realizadas por la Contaduría General de la Prov. y coparticipaciones automáticas.

- En 1995 se incluye como coparticipación los saldos resultantes del Régimen de Compensación de Deudas y Créditos con el Estado Nacional al 31/3/91

PROVINCIA DE SANTA FE

COMPOSICION POR IMPUESTO DE LA COPARTICIPACION A LAS MUNICIPALIDADES Y COMUNAS

AÑOS	REGIMEN FEDERAL	INGRESOS BRUTOS	IMPUESTO INMOBILIARIO	PATENTE AUTOMOTOR	DERECHO DE REGISTRO E INSPECCION	OTROS	TOTAL
1980	43.16	18.95	15.44	22.11		0.35	100.00
1981	30.08	39.10	12.03	18.61		0.19	100.00
1982	27.11	38.24	13.29	21.21		0.15	100.00
1983	22.87	21.56	13.33	18.34	23.73	0.17	100.00
1984	13.22	16.09	35.16	17.67	17.70	0.15	100.00
1985	24.81	17.88	34.89	22.30		0.13	100.00
1986	32.03	17.47	27.42	22.94		0.14	100.00
1987	29.84	17.94	29.18	23.01		0.04	100.00
1988	32.02	14.51	30.12	23.30		0.03	100.00
1989	43.77	18.03	20.44	17.72		0.05	100.00
1990	33.89	14.88	28.46	22.72		0.05	100.00
1991	36.23	14.86	28.89	19.97		0.05	100.00
1992	35.58	17.62	28.65	18.12		0.03	100.00
1993	34.78	19.49	26.07	19.57		0.09	100.00
1994	32.13	18.67	29.67	19.45		0.08	100.00
1995	33.15	17.43	28.51	20.84		0.08	100.00
1996	33.92	16.95	28.48	20.59		0.06	100.00
1997	34.59	15.58	28.37	21.43		0.03	100.00
1998	34.53	15.71	28.50	21.21		0.05	100.00
1999	33.18	15.13	29.86	21.78		0.05	100.00
2000	32.75	14.96	30.95	21.30		0.04	100.00
2001	33.16	16.66	28.81	21.34		0.03	100.00
2002	34.84	15.35	30.16	19.63		0.03	100.00
2003	31.52	21.09	30.88	16.46		0.05	100.00
2004	33.67	21.21	24.67	20.41		0.04	100.00
2005	41.39	19.48	17.73	21.38		0.04	100.00
2006	42.11	19.85	15.84	22.18		0.03	100.00
2007	46.92	20.11	12.18	20.78		0.01	100.00

FUENTE: Cuentas Generales del Ejercicio.

NOTAS:

- Coparticipación a Municipalidades y Comunas, incluye: transferencias realizadas por la Contaduría General de la Prov. y coparticipaciones automáticas.

- En 1995 se incluye como coparticipación los saldos resultantes del Régimen de Compensación de Deudas y Créditos con el Estado Nacional al 31/3/91

PROVINCIA DE SANTA FE

ESTUDIO SOBRE LA COPARTICIPACION A MUNICIPALIDADES Y COMUNAS - PERIODO:1988-2007

RESUMEN POR DEPARTAMENTOS - Valores en pesos constantes de diciembre de 2007

DEPARTAMENTOS	1,988	1,989	1,990	1,991	1,992	1,993	1,994	1,995	1,996	1,997
DEPARTAMENTO BELGRANO	15,774,418	10,723,479	13,549,820	15,039,040	16,947,305	14,374,781	17,117,068	15,109,328	15,114,916	16,204,703
DEPARTAMENTO CASEROS	26,213,981	16,331,670	21,657,046	24,242,501	27,462,304	23,500,244	27,316,636	24,243,914	24,155,867	26,159,461
DEPARTAMENTO CASTELLANOS	28,185,714	21,075,950	27,542,694	35,281,584	40,145,129	38,522,858	44,860,248	40,797,092	41,823,166	45,059,690
DEPARTAMENTO CONSTITUCION	21,806,903	14,410,923	18,657,140	22,050,275	24,663,260	21,596,617	25,384,784	22,734,765	22,640,796	24,320,468
DEPARTAMENTO GARAY	2,749,583	1,947,178	2,371,771	3,086,096	3,249,321	3,196,449	3,725,083	3,230,769	3,229,474	3,490,362
DEPARTAMENTO GRAL.LOPEZ	62,529,498	38,676,422	50,808,562	55,367,634	65,584,158	53,281,096	62,196,576	55,240,940	56,225,443	60,251,546
DEPARTAMENTO GRAL.OBLIGADO	19,796,443	15,954,271	18,721,911	27,591,781	29,562,344	30,069,272	32,588,726	29,696,515	29,864,158	32,362,434
DEPARTAMENTO IRIONDO	21,453,385	13,679,131	18,551,102	20,471,300	22,966,283	19,952,015	22,944,705	20,358,810	20,636,901	22,069,458
DEPARTAMENTO LA CAPITAL	73,026,044	53,589,381	68,039,414	93,017,704	103,261,469	102,982,836	117,981,168	105,619,427	109,573,684	119,420,011
DEPARTAMENTO LAS COLONIAS	19,411,391	13,882,065	17,115,808	22,187,196	24,406,001	24,130,146	27,539,628	25,152,151	24,607,200	26,599,376
DEPARTAMENTO 9 DE JULIO	5,628,070	4,174,332	4,567,463	5,984,241	6,518,275	6,517,804	7,176,357	6,338,861	6,438,369	6,941,757
DEPARTAMENTO ROSARIO	175,490,328	131,269,225	171,100,069	241,532,031	276,391,699	271,046,610	307,027,529	280,410,975	277,280,586	302,617,637
DEPARTAMENTO SAN CRISTOBAL	15,693,092	11,224,520	13,323,786	16,650,115	18,689,661	17,793,908	19,880,973	17,743,605	17,694,061	19,176,183
DEPARTAMENTO SAN JAVIER	4,479,552	3,397,017	3,721,507	5,316,803	5,721,441	5,760,327	6,222,456	5,611,183	5,538,587	5,976,692
DEPARTAMENTO SAN JERONIMO	15,158,666	11,005,819	13,615,464	17,668,590	19,508,759	18,091,736	21,292,042	19,067,480	18,937,663	20,103,517
DEPARTAMENTO SAN JUSTO	8,676,400	6,224,625	7,537,929	9,306,831	10,531,905	9,693,395	11,147,749	10,110,490	10,157,187	10,974,812

PROVINCIA DE SANTA FE

ESTUDIO SOBRE LA COPARTICIPACION A MUNICIPALIDADES Y COMUNAS - PERIODO:1988-2007

RESUMEN POR DEPARTAMENTOS - Valores en pesos constantes de diciembre de 2007

DEPARTAMENTOS	1,998	1,999	2,000	2,001	2,002	2,003	2,004	2,005	2,006	2,007
DEPARTAMENTO BELGRANO	15,960,030	17,050,144	17,144,554	15,549,020	11,413,728	11,654,372	14,670,771	16,948,756	18,226,795	23,344,688
DEPARTAMENTO CASEROS	25,794,363	27,344,209	27,186,984	24,244,532	17,859,631	18,465,604	22,163,289	23,955,285	25,312,072	32,556,489
DEPARTAMENTO CASTELLANOS	44,826,961	47,463,516	46,431,725	41,949,980	30,489,794	30,798,337	38,302,299	44,903,942	49,391,546	63,090,257
DEPARTAMENTO CONSTITUCION	24,446,732	26,239,224	26,775,212	24,335,993	17,148,680	17,608,363	21,580,407	24,684,379	26,584,000	33,003,020
DEPARTAMENTO GARAY	3,493,573	3,761,668	3,676,711	3,369,719	2,511,517	2,427,844	3,236,336	3,935,600	4,412,690	5,897,081
DEPARTAMENTO GRAL. LOPEZ	59,775,921	63,023,568	62,734,019	55,701,314	40,886,728	41,566,633	50,684,460	57,476,527	60,838,727	76,397,024
DEPARTAMENTO GRAL. OBLIGADO	32,552,896	33,916,990	33,855,241	30,883,788	22,934,896	22,964,528	29,405,523	34,880,854	37,954,115	49,277,576
DEPARTAMENTO IRIONDO	21,727,439	23,560,853	23,273,128	20,861,580	15,141,517	15,310,824	18,869,839	21,211,424	22,868,973	28,407,778
DEPARTAMENTO LA CAPITAL	118,106,755	123,421,188	122,602,608	111,316,680	80,602,771	79,532,544	99,675,178	115,967,744	123,238,764	163,916,664
DEPARTAMENTO LAS COLONIAS	26,804,654	28,741,971	28,593,570	26,208,887	19,082,368	18,955,505	23,773,883	28,004,566	30,877,272	39,458,444
DEPARTAMENTO 9 DE JULIO	6,909,673	7,329,820	7,388,976	6,783,913	5,036,806	4,943,384	6,197,874	7,421,817	8,028,600	10,280,230
DEPARTAMENTO ROSARIO	306,243,957	325,660,376	326,533,171	297,893,372	217,034,324	214,600,932	268,841,454	313,266,788	339,734,243	438,651,398
DEPARTAMENTO SAN CRISTOBAL	19,127,001	19,970,775	19,761,756	17,853,808	13,300,699	13,089,372	16,654,668	19,933,600	21,672,654	27,556,235
DEPARTAMENTO SAN JAVIER	6,044,656	6,311,246	6,283,678	5,757,113	4,315,511	4,194,671	5,504,304	6,558,941	7,127,843	9,506,193
DEPARTAMENTO SAN JERONIMO	20,130,849	21,377,815	21,391,558	19,418,438	14,228,938	13,905,878	17,828,779	20,565,462	22,678,955	29,252,231
DEPARTAMENTO SAN JUSTO	11,037,240	11,579,024	11,543,220	10,513,084	7,636,218	7,480,391	9,455,507	10,681,948	11,609,807	15,412,510

PROVINCIA DE SANTA FE

ESTUDIO SOBRE LA COPARTICIPACION A MUNICIPALIDADES Y COMUNAS - PERIODO:1988-2007

RESUMEN POR DEPARTAMENTOS - Valores en pesos constantes de diciembre de 2007

DEPARTAMENTOS	1,988	1,989	1,990	1,991	1,992	1,993	1,994	1,995	1,996	1,997
DEPARTAMENTO SAN LORENZO	28,188,480	20,617,400	25,802,128	33,625,667	37,280,618	36,403,710	42,065,281	37,988,494	37,887,670	41,001,742
DEPARTAMENTO SAN MARTIN	17,175,211	12,606,072	15,843,132	18,870,377	21,229,990	18,754,314	22,159,276	19,967,962	19,592,100	20,880,236
DEPARTAMENTO VERA	7,977,110	6,146,963	6,804,479	9,376,475	9,918,172	10,380,732	11,329,579	10,078,163	10,012,076	10,822,075
TOTAL	569,414,269	406,936,442	519,331,225	676,666,242	764,038,094	726,048,850	829,955,864	749,500,924	751,409,904	814,432,160
INDICE DE PRECIOS MIXTOS										
Promedio Anual	0.143820	4.879830	100.000000	240.364200	276.872800	293.577700	300.667300	317.348100	323.292400	324.325000
Diciembre de 2007								795.664000		
COEFICIENTE DE ACTUALIZACION	553.235989	16.305158	0.795664	0.331024	2.873753	2.710233	2.646327	2.507228	2.461128	2.453292

PROVINCIA DE SANTA FE

ESTUDIO SOBRE LA COPARTICIPACION A MUNICIPALIDADES Y COMUNAS - PERIODO:1988-2007

RESUMEN POR DEPARTAMENTOS - Valores en pesos constantes de diciembre de 2007

DEPARTAMENTOS	1,999	2,000	2,001	2,002	2,003	2,004	2,005	2,006	2,007
DEPARTAMENTO SAN LORENZO	43,754,891	43,650,821	40,168,032	29,652,114	29,275,910	37,597,575	43,470,218	46,635,910	61,885,634
DEPARTAMENTO SAN MARTIN	22,044,910	21,702,439	20,050,793	14,831,410	14,794,348	18,868,199	21,792,005	23,385,247	30,509,912
DEPARTAMENTO VERA	11,410,851	11,125,615	10,247,958	7,660,943	7,438,445	9,848,910	12,044,856	12,923,046	17,098,282
TOTAL	863,963,039	861,654,987	783,108,006	571,768,592	569,007,887	713,159,256	827,704,712	893,501,259	1,155,501,647
INDICE DE PRECIOS MIXTOS									
Promedio Anual	312.609000	317.320800	312.029900	466.265400	540.942400	572.457100	624.938800	691.536300	756.722300
Diciembre de 2007									
COEFICIENTE DE ACTUALIZACION	2.545237	2.507444	2.549961	1.706462	1.470885	1.389910	1.273187	1.150574	1.051461

PROVINCIA DE SANTA FE
Coparticipación a Municipios y Comunas
Período 1988-2007

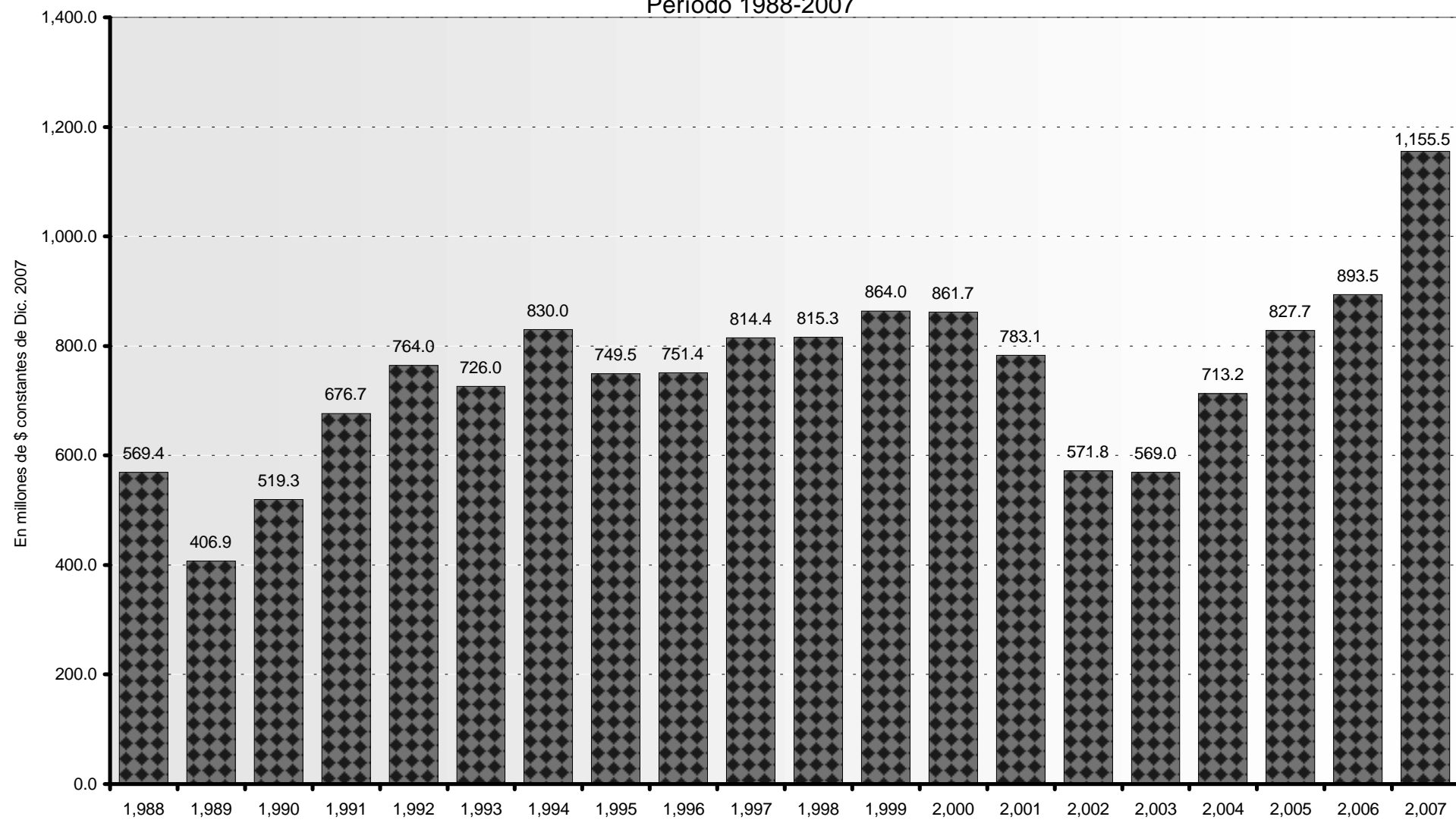

PROVINCIA DE SANTA FE

ESTUDIO SOBRE LA COPARTICIPACION A MUNICIPALIDADES Y COMUNAS - PERIODO:1988-2007

RESUMEN POR MUNICIPALIDADES DE 1ra. 2da. Y COMUNAS - Valores en pesos constantes de diciembre de 2007

MUNICIPIOS O COMUNAS	1,988	1,989	1,990	1,991	1,992	1,993	1,994	1,995	1,996	1,997
MUNICIPALIDADES DE 1ra. Categoría	206,474,863	154,597,276	201,194,070	281,239,999	321,840,948	316,327,434	358,008,773	325,201,520	324,893,841	354,637,385
SANTA FE	60,007,848	43,860,321	55,943,178	76,092,473	84,180,627	83,760,299	95,248,219	85,075,110	88,282,170	96,128,138
ROSARIO	146,467,015	110,736,955	145,250,891	205,147,526	237,660,321	232,567,135	262,760,554	240,126,410	236,611,672	258,509,248
MUNICIPALIDADES DE 2da. Categoría	170,739,691	129,122,944	163,186,337	221,783,954	249,521,598	239,311,233	273,705,674	248,452,490	251,801,777	271,666,884
ARMSTRONG	3,476,535	2,613,326	3,117,199	3,662,192	4,091,626	3,658,321	4,419,880	4,012,897	3,903,967	4,172,417
LAS ROSAS	4,818,685	3,216,600	4,126,254	4,543,893	5,076,892	4,353,035	5,099,245	4,510,504	4,530,336	4,881,863
LAS PAREJAS	3,310,011	2,441,078	3,050,148	3,686,448	4,186,374	3,662,408	4,307,270	3,768,292	3,882,014	4,157,152
CASILDA	6,394,855	4,275,017	6,131,222	7,657,952	9,193,503	8,231,552	9,712,114	8,690,790	8,638,125	9,388,611
RAFAELA	9,920,075	7,735,624	10,655,299	13,726,264	16,488,841	15,689,924	19,478,200	17,768,622	19,098,978	20,509,260
SUNCHALES	3,321,076	2,782,655	3,519,493	4,976,994	5,553,320	5,327,768	5,620,219	5,264,082	5,100,484	5,588,676
FRONTERA	995,272	837,824	1,503,934	2,221,535	2,344,592	2,396,583	2,542,823	2,264,389	2,330,115	2,524,839
VILLA CONSTITUCION	6,166,922	4,716,577	6,238,519	8,801,867	10,016,397	9,261,587	11,032,655	9,930,364	10,090,805	10,872,387
FIRMAT	4,103,905	2,910,569	3,969,902	5,139,586	5,963,816	5,398,039	6,203,328	5,477,823	5,634,822	6,153,746
RUFINO	4,129,353	2,940,032	3,867,492	4,926,686	5,596,062	5,222,763	5,756,064	5,218,074	5,277,130	5,568,324
VILLA CAÑAS	4,147,057	2,803,444	3,412,826	3,873,776	4,316,621	3,865,329	4,380,185	3,838,283	3,955,711	4,246,493
VENADO TUERTO	11,230,137	7,549,549	10,621,076	13,720,549	17,870,530	14,508,867	17,042,491	15,652,916	16,193,281	17,202,478
AVELLANEDA	2,875,721	2,320,403	2,763,138	4,061,241	4,421,378	4,436,901	4,740,641	4,315,687	4,397,058	4,784,405
RECONQUISTA	6,222,245	4,860,617	6,281,329	9,235,563	10,154,966	9,802,729	11,103,872	10,201,648	10,436,521	11,199,416
VILLA OCAMPO	2,385,000	2,045,140	2,319,066	3,353,845	3,559,039	3,722,017	3,737,577	3,484,714	3,347,500	3,621,641
MALABRIGO	1,668,007	1,424,402	1,520,190	2,118,023	2,338,016	2,421,217	2,560,512	2,371,519	2,304,117	2,551,341
LAS TOSCAS	1,743,800	1,505,618	1,635,554	2,430,211	2,582,145	2,742,994	3,005,726	2,704,388	2,711,366	2,870,255
CAÑADA DE GOMEZ	6,840,210	4,564,776	6,347,304	7,909,065	8,923,526	8,242,448	9,433,851	8,392,981	8,721,115	9,307,988
TOTORAS	3,322,182	2,401,000	2,864,586	3,342,373	3,890,774	3,513,438	3,882,185	3,497,429	3,476,592	3,765,719
LAGUNA PAIVA	1,962,328	1,580,492	1,731,396	2,533,999	2,775,106	2,896,022	3,226,070	2,941,334	3,004,513	3,254,741
SANTO TOME	5,851,024	4,398,121	5,616,301	7,866,771	8,870,580	8,290,760	9,932,459	9,125,306	9,787,283	10,744,537
ESPERANZA	4,969,719	3,859,300	4,971,033	6,943,911	7,254,249	7,747,583	8,773,093	8,050,226	7,716,860	8,373,485
SAN CARLOS CENTRO	2,300,908	1,839,923	2,158,742	2,883,731	3,359,061	3,298,462	3,680,219	3,371,023	3,406,428	3,680,139
TOSTADO	2,559,823	2,060,173	2,265,752	3,025,002	3,358,906	3,326,868	3,576,082	3,225,550	3,223,375	3,483,770
ARROYO SECO	3,449,980	2,557,089	3,163,936	4,389,932	4,695,278	4,977,264	5,540,212	5,148,867	5,046,367	5,502,127

PROVINCIA DE SANTA FE

ESTUDIO SOBRE LA COPARTICIPACION A MUNICIPALIDADES Y COMUNAS - PERIODO:1988-2007

RESUMEN POR MUNICIPALIDADES DE 1ra. 2da. Y COMUNAS - Valores en pesos constantes de diciembre de 2007

MUNICIPIOS O COMUNAS	1,998	1,999	2,000	2,001	2,002	2,003	2,004	2,005	2,006	2,007
MUNICIPALIDADES DE 1ra. Categoría	356,555,434	376,359,312	376,397,120	342,318,125	247,619,120	244,357,541	304,675,380	353,846,006	379,432,814	492,078,994
SANTA FE	94,617,465	98,534,214	97,863,305	88,335,353	63,609,158	62,525,286	77,453,842	88,992,839	93,603,762	124,884,933
ROSARIO	261,937,969	277,825,097	278,533,815	253,982,771	184,009,962	181,832,255	227,221,538	264,853,168	285,829,052	367,194,061
MUNICIPALIDADES DE 2da. Categoría	271,195,033	290,206,535	289,101,293	263,723,845	193,079,297	193,906,020	245,968,016	290,081,226	317,083,356	412,084,534
ARMSTRONG	4,105,584	4,405,792	4,415,782	4,025,967	2,980,311	3,167,225	3,969,722	4,678,591	5,009,843	6,557,895
LAS ROSAS	4,841,164	5,201,980	5,175,716	4,750,375	3,426,348	3,488,205	4,397,529	5,072,463	5,440,149	6,972,809
LAS PAREJAS	4,081,295	4,374,426	4,500,807	4,071,627	2,996,854	3,018,302	3,859,933	4,520,110	4,982,110	6,426,995
CASILDA	9,163,088	9,852,273	9,838,484	8,776,581	6,317,974	6,423,080	7,878,975	8,655,556	9,332,230	11,808,843
RAFAELA	20,178,069	21,556,183	20,660,936	18,358,568	13,210,775	13,565,558	16,621,463	19,020,840	21,433,919	27,422,036
SUNCHALES	5,649,430	5,962,543	5,938,158	5,434,581	3,915,735	3,936,986	5,007,279	5,971,745	6,565,435	8,415,355
FRONTERA	2,519,877	2,689,025	2,648,538	2,479,561	1,880,188	1,831,980	2,368,401	2,871,069	3,138,913	4,258,475
VILLA CONSTITUCION	11,050,742	12,010,617	12,491,242	11,585,272	7,800,964	8,143,890	10,141,489	11,715,897	12,808,725	16,130,643
FIRMAT	6,216,644	6,454,002	6,398,476	5,706,207	4,135,712	4,186,003	5,251,325	6,189,251	6,601,469	8,594,775
RUFINO	5,562,204	5,914,292	6,002,814	5,474,060	4,032,535	4,071,099	5,199,319	6,131,784	6,501,635	8,200,407
VILLA CAÑAS	4,419,420	4,634,965	4,583,262	4,113,033	3,001,991	3,100,753	3,858,394	4,572,940	4,864,080	6,175,765
VENADO TUERTO	16,888,689	18,321,159	18,424,202	16,273,291	11,888,908	12,351,748	15,211,692	17,455,136	18,710,422	23,328,686
AVELLANEDA	4,892,501	5,133,714	5,147,722	4,737,841	3,480,045	3,483,400	4,498,452	5,333,343	5,832,522	7,690,270
RECONQUISTA	11,309,298	11,795,463	11,876,885	10,699,036	7,776,340	8,046,061	9,962,319	11,499,270	12,507,603	15,859,197
VILLA OCAMPO	3,632,202	3,763,913	3,792,394	3,486,654	2,527,758	2,529,447	3,377,448	3,884,229	4,178,140	5,478,360
MALABRIGO	2,537,991	2,680,872	2,635,443	2,404,697	1,844,241	1,804,586	2,426,246	2,993,011	3,208,173	4,342,004
LAS TOSCAS	2,787,707	2,830,172	2,767,036	2,515,699	1,954,232	1,933,725	2,601,440	3,093,961	3,518,055	4,486,292
CAÑADA DE GOMEZ	9,031,854	10,093,013	9,803,217	8,742,066	6,243,804	6,381,646	7,819,681	8,732,706	9,466,425	11,881,672
TOTORAS	3,834,529	4,094,685	4,058,039	3,663,951	2,667,904	2,663,118	3,438,888	3,991,525	4,439,824	5,741,270
LAGUNA PAIVA	3,248,309	3,342,242	3,264,753	3,014,044	2,228,509	2,134,924	2,848,965	3,345,659	3,616,985	4,871,922
SANTO TOME	10,782,007	11,419,251	11,347,021	10,581,873	7,665,374	7,880,778	10,036,876	11,659,155	12,600,194	16,089,066
ESPERANZA	8,441,822	9,280,458	9,293,792	8,509,095	6,227,625	6,125,089	7,467,031	8,917,766	10,174,523	12,630,882
SAN CARLOS CENTRO	3,757,144	4,023,075	4,010,172	3,698,044	2,646,618	2,619,179	3,388,412	3,957,616	4,307,138	5,873,317
TOSTADO	3,460,325	3,668,092	3,802,864	3,519,465	2,573,642	2,553,229	3,224,854	3,811,387	4,090,171	5,287,141
ARROYO SECO	5,438,744	5,890,310	5,814,134	5,339,767	4,144,486	4,160,262	5,040,649	5,813,184	6,413,382	8,427,478

PROVINCIA DE SANTA FE

ESTUDIO SOBRE LA COPARTICIPACION A MUNICIPALIDADES Y COMUNAS - PERIODO:1988-2007

RESUMEN POR MUNICIPALIDADES DE 1ra. 2da. Y COMUNAS - Valores en pesos constantes de diciembre de 2007

MUNICIPIOS O COMUNAS	1,988	1,989	1,990	1,991	1,992	1,993	1,994	1,995	1,996	1,997
GRANADERO BAIGORRIA	3,071,566	2,463,530	3,092,546	4,548,778	4,939,855	5,076,451	5,818,903	5,343,039	5,339,388	5,837,245
PEREZ	2,880,147	2,188,038	2,578,780	3,843,050	3,999,554	4,090,403	4,637,422	4,192,714	4,314,189	4,715,261
VILLA GDOR. GALVEZ	5,923,498	4,655,025	5,663,689	9,007,109	8,848,360	9,201,927	10,345,091	9,386,922	10,020,515	10,865,500
FUNES	1,713,372	1,087,521	1,567,757	3,314,389	3,980,863	3,841,243	4,506,542	4,163,478	4,084,226	4,410,251
CERES	2,583,612	2,024,823	2,343,775	3,342,045	3,707,825	3,753,321	3,902,930	3,532,196	3,556,173	3,926,697
SAN CRISTOBAL	2,574,760	1,997,154	2,378,272	3,282,567	3,634,691	3,528,360	3,881,617	3,480,242	3,478,049	3,753,945
SAN JAVIER	2,162,046	1,762,359	1,898,068	2,798,928	2,976,849	3,066,062	3,204,719	2,910,686	2,856,233	3,088,450
CORONDA	2,401,044	1,906,676	2,225,703	3,116,562	3,497,958	3,426,309	3,856,144	3,506,685	3,486,294	3,689,508
GALVEZ	3,452,193	2,613,701	3,334,748	4,646,520	4,908,077	4,941,216	5,954,717	5,299,174	5,256,941	5,550,996
SAN JUSTO	3,329,927	2,560,937	3,163,590	4,306,909	4,920,259	4,588,170	5,252,459	4,886,790	4,906,862	5,298,159
CAPITAN BERMUDEZ	3,919,677	2,818,673	3,619,663	5,390,888	5,318,351	5,839,089	6,731,606	6,170,173	6,142,162	6,633,211
CARCARAÑA	2,983,048	2,455,736	3,009,037	4,020,562	4,378,990	4,391,759	4,865,838	4,506,965	4,508,386	4,676,448
FRAY LUIS BELTRAN	2,076,848	1,721,548	1,930,964	2,835,341	3,086,457	3,192,069	3,542,695	3,150,361	3,239,213	3,516,827
SAN LORENZO	5,494,187	4,177,055	5,614,095	7,716,613	8,578,233	8,707,637	10,580,229	9,670,696	9,524,849	10,369,651
ROLDAN	2,585,272	1,866,207	2,323,963	2,965,453	3,637,070	3,313,298	4,033,326	3,557,714	3,643,838	4,018,169
PUERTO GENERAL SAN MARTIN	2,628,424	2,405,370	2,622,641	3,902,247	4,757,187	4,507,936	4,445,417	4,048,607	4,024,049	4,427,865
SAN JORGE	3,243,623	2,625,799	3,335,189	4,211,962	4,918,727	4,411,978	5,456,497	4,827,720	4,799,084	5,062,848
EL TREBOL	2,718,048	2,140,753	2,569,994	3,275,295	3,550,809	3,446,666	4,024,361	3,764,010	3,630,089	3,896,251
SASTRE	2,178,643	1,710,998	1,940,076	2,422,740	2,780,583	2,523,319	2,806,984	2,515,795	2,469,598	2,675,445
VERA	2,529,948	1,982,512	2,230,676	3,373,797	3,456,199	3,673,160	3,958,195	3,522,869	3,547,680	3,863,939
CALCHAQUI	2,124,979	1,719,183	1,891,422	2,430,787	2,763,105	2,795,977	3,113,011	2,787,942	2,759,093	2,984,409
RECREO										
RESTO - TOTAL COMUNAS	192,199,715	123,216,222	154,950,818	173,642,289	192,675,548	170,410,183	198,241,417	175,846,914	174,714,286	188,127,890
TOTAL	569,414,269	406,936,442	519,331,225	676,666,242	764,038,094	726,048,850	829,955,864	749,500,924	751,409,904	814,432,160

PROVINCIA DE SANTA FE

ESTUDIO SOBRE LA COPARTICIPACION A MUNICIPALIDADES Y COMUNAS - PERIODO:1988-2007

RESUMEN POR MUNICIPALIDADES DE 1ra. 2da. Y COMUNAS - Valores en pesos constantes de diciembre de 2007

MUNICIPIOS O COMUNAS	1,998	1,999	2,000	2,001	2,002	2,003	2,004	2,005	2,006	2,007
GRANADERO BAIGORRIA	5,991,885	6,460,486	6,366,502	5,902,035	4,330,272	4,324,795	5,649,226	6,934,323	7,764,771	10,050,453
PEREZ	4,725,882	5,030,802	4,988,555	4,536,447	3,375,919	3,321,641	4,306,672	4,941,035	5,476,279	7,507,540
VILLA GDOR. GALVEZ	10,773,951	11,719,134	11,832,632	10,821,848	8,275,669	8,090,731	10,157,656	11,472,361	12,718,275	17,423,726
FUNES	4,563,014	5,023,590	5,216,567	4,868,596	3,655,339	3,668,120	4,739,594	5,708,213	6,532,391	8,841,369
CERES	3,948,606	4,040,477	3,947,291	3,562,278	2,727,226	2,682,721	3,488,094	4,160,075	4,619,671	6,063,876
SAN CRISTOBAL	3,774,143	4,004,979	3,992,694	3,608,953	2,681,015	2,596,959	3,400,202	3,949,311	4,276,012	5,665,718
SAN JAVIER	3,118,899	3,264,012	3,269,225	2,998,504	2,237,021	2,173,124	2,915,283	3,509,203	3,840,330	5,150,216
CORONDA	3,724,814	3,944,256	3,927,175	3,629,890	2,652,982	2,592,282	3,453,400	4,072,675	4,497,246	5,917,486
GALVEZ	5,488,127	5,834,860	5,773,281	5,286,396	3,830,059	3,748,113	4,777,472	5,344,582	6,219,587	7,859,293
SAN JUSTO	5,323,061	5,651,123	5,712,661	5,265,359	3,784,802	3,737,220	4,697,875	5,474,192	6,023,649	7,791,668
CAPITAN BERMUDEZ	6,627,387	6,931,735	6,754,070	6,185,539	4,488,292	4,460,583	5,569,635	6,380,818	6,821,133	9,071,289
CARCARAÑA	4,517,876	4,972,723	4,976,099	4,662,838	3,446,230	3,364,007	4,228,466	4,871,918	5,193,025	7,096,416
FRAY LUIS BELTRAN	3,459,677	3,774,344	3,739,203	3,397,185	2,556,768	2,500,235	3,227,714	3,901,816	4,281,077	5,714,733
SAN LORENZO	10,417,982	11,477,200	11,421,244	10,468,035	7,690,407	7,620,859	10,045,595	11,559,540	12,208,322	15,751,489
ROLDAN	4,065,854	4,231,246	4,242,579	3,980,269	2,972,107	2,839,055	3,605,333	4,218,308	4,720,935	6,535,446
PUERTO GENERAL SAN MARTIN	4,454,938	4,814,992	5,008,451	4,756,449	3,574,208	3,518,877	4,835,548	5,911,024	6,313,312	8,807,014
SAN JORGE	4,999,878	5,427,865	5,344,943	4,908,474	3,609,326	3,657,244	4,688,814	5,434,016	6,008,775	7,419,185
EL TREBOL	3,902,996	4,155,092	4,062,333	3,793,153	2,767,912	2,727,439	3,610,579	4,312,607	4,609,886	6,007,539
SASTRE	2,666,744	2,781,187	2,794,375	2,624,902	1,955,055	1,892,196	2,487,870	2,961,245	3,223,827	4,586,141
VERA	3,808,793	3,974,558	3,956,278	3,683,863	2,770,367	2,709,038	3,464,438	4,206,890	4,465,748	5,946,730
CALCHAQUI	3,009,886	3,299,353	3,083,249	2,821,479	2,129,449	2,080,507	2,721,766	3,272,838	3,527,901	4,697,613
RECREO								3,596,043	3,999,134	5,228,043
RESTO - TOTAL COMUNAS	187,536,784	197,397,192	196,156,573	177,066,035	131,070,176	130,744,325	162,515,860	183,777,480	196,985,089	251,338,119
TOTAL	815,287,251	863,963,039	861,654,987	783,108,006	571,768,592	569,007,887	713,159,256	827,704,712	893,501,259	1,155,501,647

PROVINCIA DE SANTA FE
 Coparticipación a Municipios y Comunas
 Período 1988-2007

En millones de \$ constantes de Dic. 2007

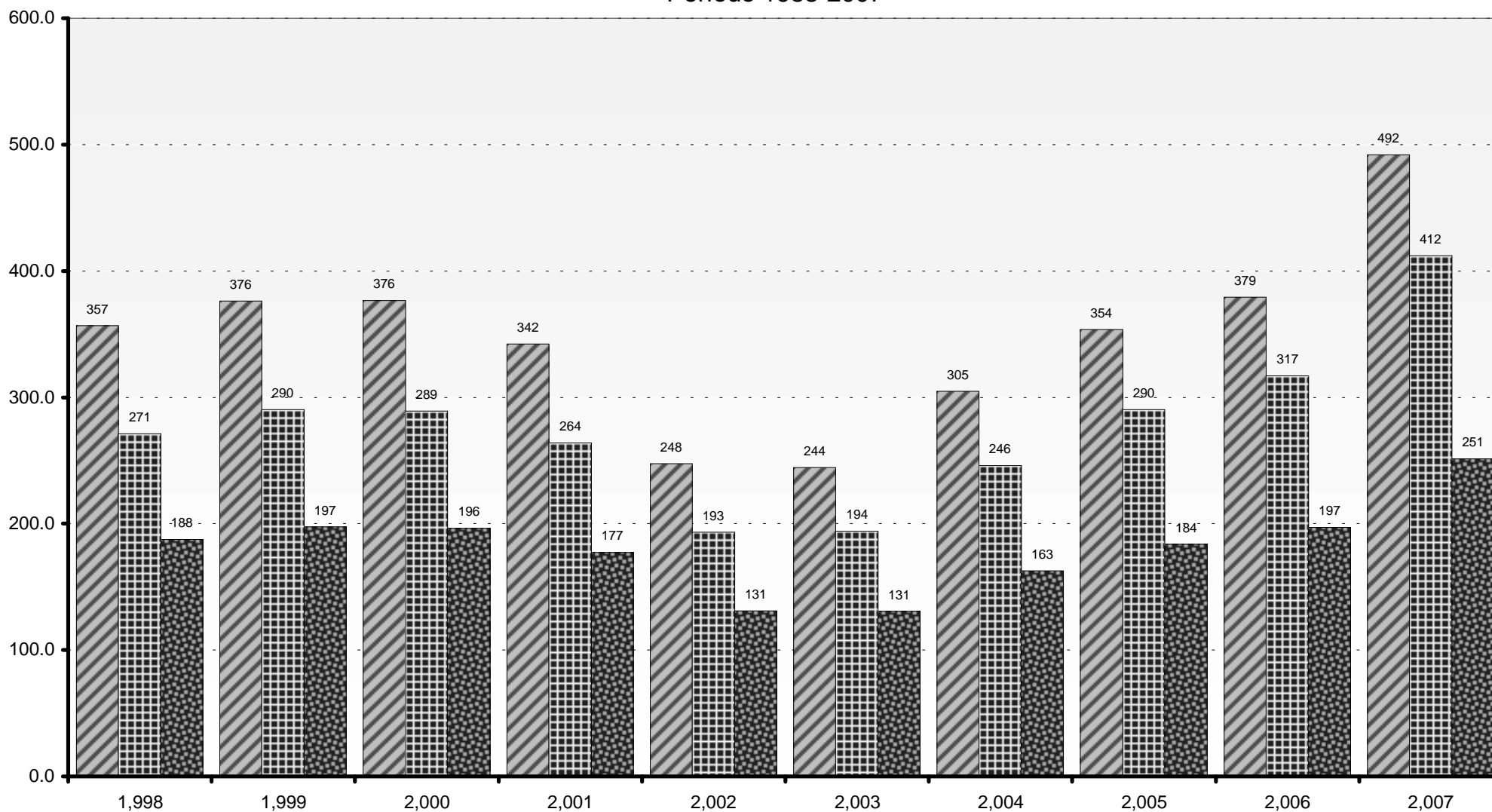

Municipios de 1ra.
 Municipios de 2da.
 Total Comunas

PROVINCIA DE SANTA FE

ESQUEMA BASICO DE DISTRIBUCION DE RECURSOS

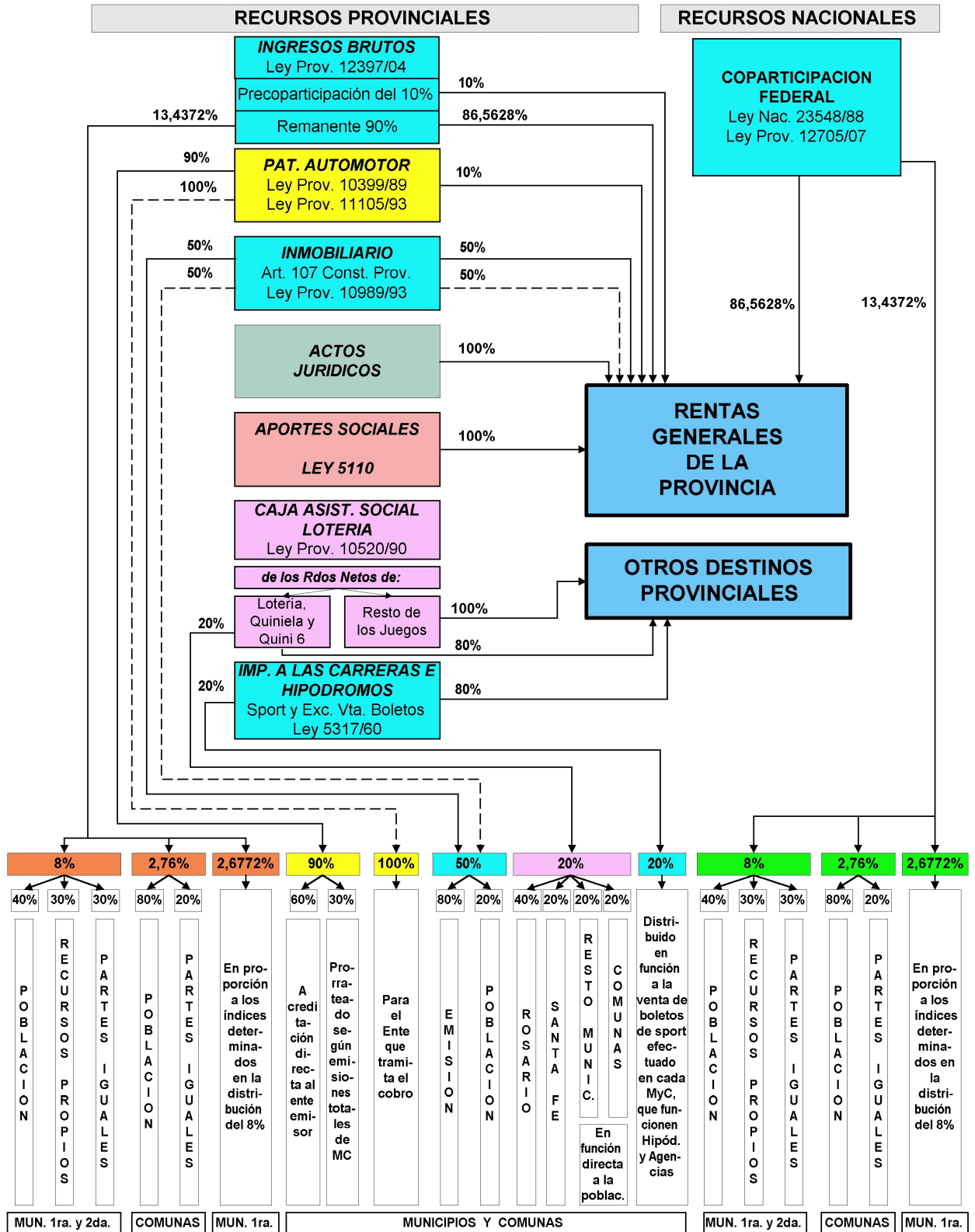

Notas: corresponden a:
 ———> Recursos del Ejercicio
 - - - -> Recursos de Ejercicios Vencidos

DIRECCION GENERAL DE PROGRAMACION Y ESTADISTICA HACENDAL

PROVINCIA DE SANTA FE

Sector Público Provincial - Evolución de la Cantidad de Agentes

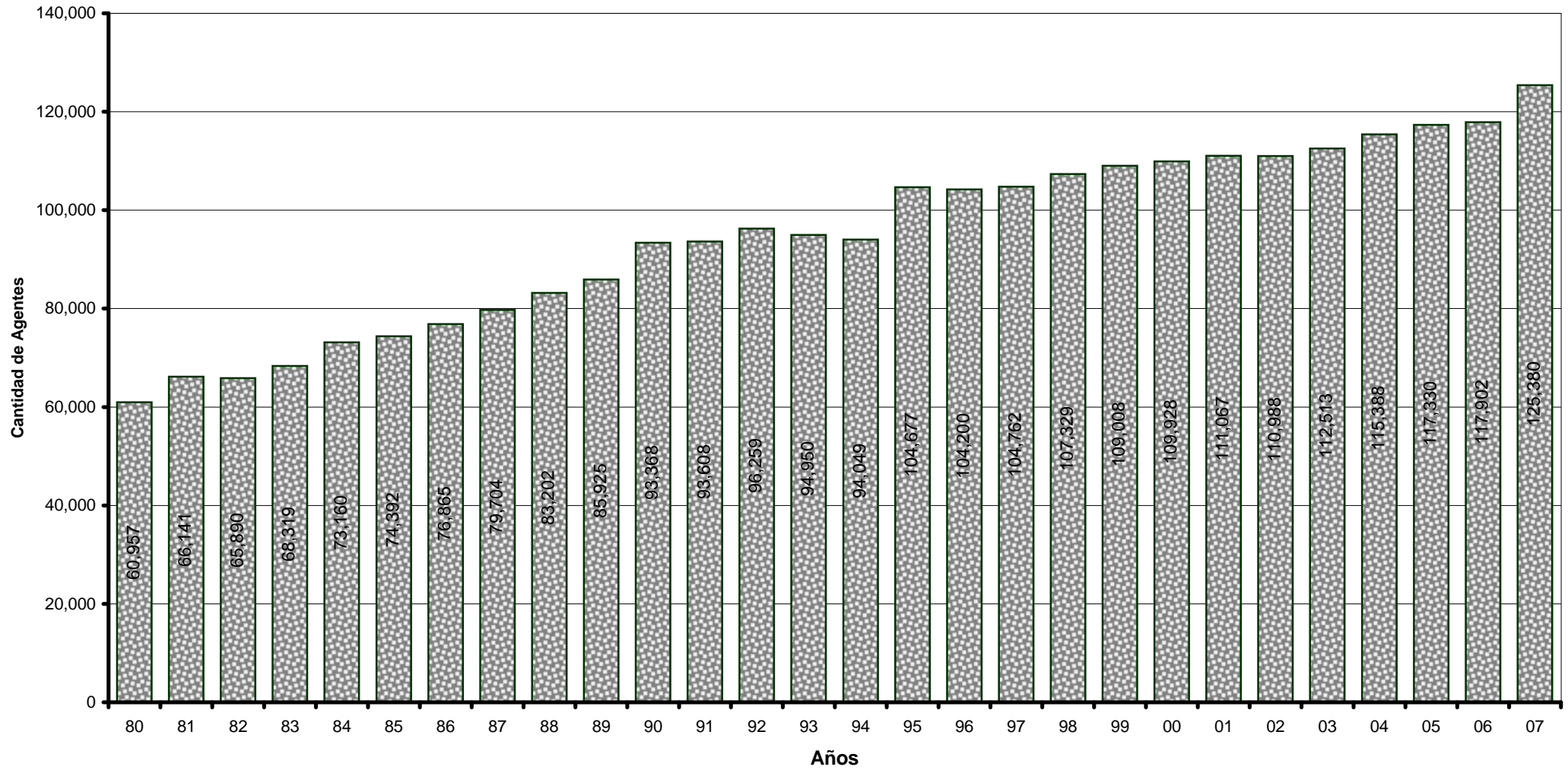

Dirección General de Programación y Estadística Hacendal

PROVINCIA DE SANTA FE

COSTO UNITARIO ANUAL DEL PERSONAL EN EL SECTOR PUBLICO PROVINCIAL

Jurisdicciones, Organismos e Insituciones - Periodo 1993-2007

JURISDICCION	1993			1994			1995			1996			1997		
	Erogaciones en Personal	Total Cargos Ocupados	Costo Unitario	Erogaciones en Personal	Total Cargos Ocupados	Costo Unitario	Erogaciones en Personal	Total Cargos Ocupados	Costo Unitario	Erogaciones en Personal	Total Cargos Ocupados	Costo Unitario	Erogaciones en Personal	Total Cargos Ocupados	Costo Unitario
Administración Central	1,038,577,019	73,960	14,042	1,095,638,312	74,345	14,737	1,149,595,170	83,845	13,711	1,160,859,328	83,083	13,972	1,185,982,115	84,193	14,087
Ministerio Coordinador															
<i>Ministerio de Gobierno y Reforma del Estado</i>															
Ministerio de Gobierno, Justicia y Culto	201,474,333	13,860	14,536	207,773,885	13,592	15,287	213,472,485	13,463	15,856	209,722,420	13,231	15,851	220,363,844	13,772	16,001
<i>Ministerio de Justicia y Derechos Humanos</i>															
<i>Ministerio de Seguridad</i>															
Ministerio de la Producción	10,819,191	745	14,522	10,742,199	728	14,756	10,217,201	699	14,617	10,166,372	679	14,973	10,301,130	654	15,751
<i>Secretaría de Ciencia, Tecn. E Innovación</i>															
Ministerio de Hacienda y Finanzas	18,781,162	910	20,639	20,086,423	862	23,302	18,992,309	833	22,800	18,926,314	812	23,308	15,508,901	824	18,821
<i>Ministerio de Economía</i>															
Ministerio de Educación	461,064,072	40,400	11,412	501,922,645	40,091	12,520	539,293,616	50,359	10,709	542,842,043	50,340	10,784	553,022,257	50,807	10,885
<i>Ministerio de Innovación y Cultura</i>															
Ministerio de Salud	155,215,331	11,692	13,275	139,320,104	10,882	12,803	140,285,318	10,594	13,242	139,264,283	10,210	13,640	138,618,262	10,139	13,672
Ministerio de Obras, Serv. Públ. y Vivienda	8,253,026	570	14,479	7,061,181	434	16,270	6,653,013	469	14,186	7,063,892	455	15,525	6,854,260	453	15,131
<i>Ministerio de Obras Públicas y Vivienda</i>															
<i>Ministerio de Aguas, Serv. Públicos y Medio Ambiente</i>															
Ministerio de Asuntos Hídricos															
<i>Ministerio de Trabajo y Seguridad Social</i>															
<i>Ministerio de Desarrollo Social</i>															
Poder Ejecutivo - Gobernación	12,050,310	734	16,417	14,600,902	875	16,687	14,437,811	850	16,986	14,227,899	819	17,372	14,329,421	814	17,604
Secretaría de Estado de Derechos Humanos															
Secretaría de Trabajo y Seguridad Social	4,965,639	397	12,508	4,814,041	395	12,187	4,385,697	373	11,758	4,486,685	364	12,326	4,435,333	359	12,355
Secretaría de Estado de Medio Amb. y Des. Sust.															
Secretaría de Promoción Comunitaria				18,182,174	1,787	10,176	18,065,288	1,589	11,372	18,122,032	1,513	11,977	18,078,351	1,738	10,404
Poder Legislativo	48,167,354	1,437	33,519	50,533,517	1,472	34,330	52,961,079	1,389	38,129	53,363,200	1,466	36,401	53,941,688	1,462	36,896
Poder Judicial	110,437,550	2,950	37,436	112,365,838	2,958	37,987	122,999,169	2,963	41,512	134,803,854	2,923	46,118	142,150,094	2,895	49,102
Tribunal de Cuentas	5,076,748	172	29,516	5,981,199	177	33,792	5,620,954	175	32,120	5,787,494	186	31,116	6,006,098	187	32,118
Fiscalía de Estado	2,272,303	92	24,699	2,254,204	92	24,502	2,211,230	89	24,845	2,082,840	85	24,504	2,372,476	89	26,657
Org.Desc., Empresas e Inst. Seg. Social	248,411,989	9,891	25,115	272,455,709	10,040	27,137	276,532,019	9,846	28,086	250,448,634	7,898	31,710	231,164,375	7,661	30,174
Ins.Aut.Pcial.Industrias Penitenciarias	1,136,156	60	18,936	1,086,624	54	20,123	1,055,757	58	18,203	1,055,800	57	18,523	1,070,562	59	18,145
Dirección Provincial de Vialidad	18,542,685	1,862	9,958	18,193,732	1,761	10,331	18,230,155	1,686	10,813	18,125,059	1,534	11,816	18,000,851	1,421	12,668
Direc.Pcial.Vivienda y Urbanismo	4,436,473	319	13,907	5,440,259	316	17,216	4,917,072	311	15,811	3,305,153	305	10,837	5,219,136	301	17,339
Dirección Prov.Obras Sanitarias	25,374,302	1,728	14,684	29,828,723	1,710	17,444	32,050,219	1,659	19,319	6,837,821	87	78,596	5,513,095	65	84,817
Empresa Provincial de la Energía	154,101,163	4,018	38,353	176,115,294	4,303	40,928	178,968,964	4,159	43,032	177,639,324	3,994	44,477	157,072,282	3,896	40,316
Caja Jubilaciones y Pensiones Pcia.	2,874,966	150	19,166	2,610,668	143	18,256	2,469,399	145	17,030	2,629,080	143	18,385	2,639,252	151	17,478
Instituto Autárquico Pcial Obra Social	5,814,780	464	12,532	5,933,255	458	12,955	6,350,685	540	11,761	6,541,155	528	12,389	6,944,411	524	13,253
Administración Provincial de Impuestos	29,876,154	1,049	28,481	26,882,101	1,053	25,529	26,038,120	1,053	24,728	25,121,176	951	26,416	25,533,430	939	27,192
Servicio de Catastro e Inf. Territorial	6,255,310	241	25,956	6,365,053	242	26,302	6,451,648	235	27,454	6,373,897	227	28,079	6,352,625	233	27,264
Ente Regulador de Servicios Sanitarios										2,820,169	72	39,169	2,818,731	72	39,149
Caja de Asist. Social-Lotería															
Aeropuerto Rosario															
Sindicatura General de la Provincia															
Laboratorio Productos de Fármacos Medicinales															
Ente Zona Franca Santafesina															
ASSA															
TOTAL	1,286,989,008	83,851	15,349	1,368,094,021	84,385	16,213	1,426,127,189	93,691	15,222	1,411,307,962	90,981	15,512	1,417,146,490	91,854	15,428

NOTAS:Referidas a Cargos Ocupados

- * No se incluyen el Banco de Santa Fe SA y Tunel Subfluvial Hemandarias
- * En 1980 la Dirección de Obras Sanitarias estaba incluida en el Ministerio de Obras Públicas (Administración Central)
- * No se incluyen Reemplazos Docentes y Emergencias de Salud.
- * Para 1995 con el concesionamiento de la DiPOS a partir del 5/12/95 para la determinación del gasto anual se proyectó el total comprometido en función de lo erogado hasta 11/95 (Acum. a Nov./11,5 X 13).
- * Desde 1996 hasta el 2001 tanto la planta de personal como el total erogado corresponde a la DIPOS RESIDUAL
- * Se incluyen las Horas Cátedras convertidas en cargos por el divisor 30.
- * Se incorpora en el 2003 la Secretaría de Estado de Medio Ambiente y Desarrollo Sustentable
- * Se incorporan en el 2004 el Ministerio de Asuntos Hídricos y la Secretaría de Estado de Derechos Humanos
- * En el 2004 se incorpora el Ministerio Coordinador (los cargos pertenecientes a la Secretaría General y Técnica de la Gobernación fueron distribuidos entre éste y el Ministerio Coordinador)
- * En el 2004 los cargos correspondientes al Ministerio de Agricultura, Ganadería, Industria y Comercio figuran como Ministerio de la Producción
- * En el año 2007 se consignan por separado los cargos de los nuevos ministerios y secretarías creados por las nuevas autoridades provinciales a partir del 11/12/2007.

NOTAS:Referidas a Erogaciones en personal

- * Las erogaciones en personal incluyen el Sueldo Nominal, los Aportes Patronales y Personales y el Sueldo Anual Complementario.
- * Los gastos en Personal se obtienen de la clasificación por objeto del gasto y corresponden al total comprometido hasta el año 2001 y a partir del año 2002 se considera la etapa del devengado.
- * La planta de personal es al 31 de diciembre de cada año, con excepción de la planta de 1995 de DIPOS que es al 30/11/95.

FUENTES: * Gastos en Personal: Cuentas Generales del Ejercicio

* Resumen General de Cargos Ocupados: Dirección General de Recursos Humanos de la Provincia

DIRECCION GENERAL DE PROGRAMACION Y ESTADISTICA HACENDAL

PROVINCIA DE SANTA FE

COSTO UNITARIO ANUAL DEL PERSONAL EN EL SECTOR PUBLICO PROVINCIAL

Jurisdicciones, Organismos e Insituciones - Periodo 1993-2007

JURISDICCION	1998			1,999			2,000			2,001			2,002		
	Erogaciones en Personal	Total Cargos Ocupados	Costo Unitario	Erogaciones en Personal	Total Cargos Ocupados	Costo Unitario	Erogaciones en Personal	Total Cargos Ocupados	Costo Unitario	Erogaciones en Personal	Total Cargos Ocupados	Costo Unitario	Erogaciones en Personal	Total Cargos Ocupados	Costo Unitario
Administración Central	1,224,680,528	88,547	13,831	1,328,992,674	89,783	14,802	1,365,284,416	91,709	14,887	1,332,143,449	93,124	14,305	1,308,780,015	94,441	13,858
Ministerio Coordinador															
<i>Ministerio de Gobierno y Reforma del Estado</i>															
Ministerio de Gobierno, Justicia y Culto	229,889,170	15,456	14,874	251,462,462	15,056	16,701	258,057,866	16,337	15,796	259,039,352	16,401	15,794	258,603,132	16,304	15,861
<i>Ministerio de Justicia y Derechos Humanos</i>															
<i>Ministerio de Seguridad</i>															
Ministerio de la Producción	10,888,427	700	15,555	12,194,405	679	17,959	12,858,967	718	17,909	12,981,812	709	18,310	12,841,662	689	18,638
<i>Secretaría de Ciencia, Tecn. E Innovación</i>															
Ministerio de Hacienda y Finanzas	16,172,359	707	22,875	17,946,852	694	25,860	17,462,310	682	25,605	16,943,124	688	24,627	17,048,126	695	24,530
<i>Ministerio de Economía</i>															
Ministerio de Educación	573,020,782	52,295	10,957	628,493,545	53,703	11,703	658,865,958	54,605	12,066	631,644,825	55,701	11,340	627,175,661	55,663	11,267
<i>Ministerio de Innovación y Cultura</i>															
Ministerio de Salud	140,575,792	11,281	12,461	153,545,306	11,475	13,381	151,968,646	11,411	13,317	149,524,257	11,630	12,857	151,626,045	13,207	11,481
Ministerio de Obras, Serv. Públ. y Vivienda	7,429,538	472	15,741	8,140,956	480	16,960	8,220,341	476	17,270	8,955,127	580	15,440	9,218,628	565	16,316
<i>Ministerio de Obras Públicas y Vivienda</i>															
<i>Ministerio de Aguas, Serv. Públicos y Medio Ambiente</i>															
Ministerio de Asuntos Hídricos															
<i>Ministerio de Trabajo y Seguridad Social</i>															
<i>Ministerio de Desarrollo Social</i>															
Poder Ejecutivo - Gobernación	14,644,833	831	17,623	17,149,700	916	18,722	16,930,994	892	18,981	16,813,652	899	18,703	15,432,849	894	17,263
Secretaría de Estado de Derechos Humanos															
Secretaría de Trabajo y Seguridad Social	5,218,827	358	14,578	6,418,001	430	14,926	7,151,043	460	15,546	7,043,805	465	15,148	7,015,408	467	15,022
Secretaría de Estado de Medio Amb. y Des. Sust.															
Secretaría de Promoción Comunitaria	18,937,298	1,742	10,871	20,536,498	1,699	12,085	18,683,978	1,463	12,771	17,572,826	1,450	12,119	17,399,323	1,421	12,244
Poder Legislativo	55,693,087	1,479	37,656	55,887,315	1,376	40,616	56,903,396	1,364	41,718	56,593,753	1,216	46,541	38,488,013	1,146	33,585
Poder Judicial	142,936,919	2,909	49,136	146,953,767	2,952	49,781	147,594,137	2,974	49,628	144,530,516	3,048	47,418	143,219,270	3,042	47,081
Tribunal de Cuentas	6,399,703	213	30,046	7,006,053	217	32,286	7,310,948	221	33,081	7,067,744	224	31,552	7,106,314	235	30,240
Fiscalía de Estado	2,873,793	104	27,633	3,257,814	105	31,027	3,275,832	106	30,904	3,432,656	113	30,377	3,605,584	113	31,908
Org.Desc., Empresas e Inst. Seg. Social	225,793,398	7,766	29,075	227,868,472	7,683	29,659	265,412,905	7,275	36,483	215,639,117	7,127	30,257	208,288,557	7,049	29,549
Ins.Aut.Pcial.Industrias Penitenciarias	1,086,309	54	20,117	1,058,969	59	17,949	1,055,887	60	17,598	1,016,301	57	17,830	985,824	59	16,709
Dirección Provincial de Vialidad	18,395,469	1,332	13,810	18,440,440	1,302	14,163	19,359,595	1,280	15,125	17,391,836	1,256	13,847	17,156,569	1,241	13,825
Direc.Pcial.Vivienda y Urbanismo	5,093,350	288	17,685	4,822,727	288	16,746	5,897,431	380	15,520	6,311,891	400	15,780	6,287,158	398	15,797
Dirección Prov.Obras Sanitarias	2,857,044	62	46,081	1,576,488	60	26,275	1,370,827	57	24,050	-	-	-	-	-	-
Empresa Provincial de la Energía	147,068,767	3,744	39,281	145,935,187	3,635	40,147	180,776,200	3,160	57,208	134,804,266	3,097	43,527	127,996,792	3,061	41,815
Caja Jubilaciones y Pensiones Pcia.	3,247,784	202	16,078	4,536,648	215	21,101	4,662,211	215	21,685	4,335,268	206	21,045	4,120,488	193	21,350
Instituto Autárquico Pcial Obra Social	7,903,602	514	15,377	8,223,476	506	16,252	8,016,779	498	16,098	8,161,395	494	16,521	8,002,527	489	16,365
Administración Provincial de Impuestos	26,655,241	1,052	25,338	28,786,134	1,082	26,605	29,066,213	1,075	27,038	28,513,958	1,070	26,649	28,648,368	1,064	26,925
Servicio de Catastro e Inf. Territorial	7,001,767	269	26,029	7,730,872	288	26,843	8,160,189	297	27,475	8,066,276	295	27,343	8,005,183	294	27,229
Ente Regulador de Servicios Sanitarios	2,860,716	73	39,188	2,941,073	73	40,289	3,075,932	74	41,567	3,116,232	73	42,688	3,090,853	73	42,340
Caja de Asist. Social-Lotería	3,515,446	165	21,306	3,692,196	166	22,242	3,692,589	167	22,111	3,630,539	167	21,740	3,577,705	162	22,085
Aeropuerto Rosario	107,903	11	9,809	124,262	9	13,807	248,373	9	27,597	249,005	9	27,667	304,001	12	25,333
Sindicatura General de la Provincia															
Laboratorio Productos de Fármacos Medicinales															
Ente Zona Franca Santafesina							30,679	3	10,226	42,150	3	14,050	113,090	3	37,697
ASSA															
TOTAL	1,450,473,926	96,313	15,060	1,556,861,146	97,466	15,973	1,630,697,321	98,984	16,474	1,547,782,566	100,251	15,439	1,517,068,572	101,490	14,948

NOTAS:Referidas a Cargos Ocupados

- * No se incluyen el Banco de Santa Fe SA y Tunel Subfluvial Hemandarias
- * En 1980 la Dirección de Obras Sanitarias estaba incluida en el Ministerio de Obras Públicas (Administración Central)
- * No se incluyen Reemplazos Docentes y Emergencias de Salud.
- * Para 1995 con el concesionamiento de la DiPOS a partir del 5/12/95 para la determinación del gasto anual se proyectó el total comprometido en función de lo erogado hasta 11/95 (Acum. a Nov./11,5 X 13).
- * Desde 1996 hasta el 2001 tanto la planta de personal como el total erogado corresponde a la DIPOS RESIDUAL
- * Se incluyen las Horas Cátedras convertidas en cargos por el divisor 30.
- * Se incorpora en el 2003 la Secretaría de Estado de Medio Ambiente y Desarrollo Sustentable
- * Se incorporan en el 2004 el Ministerio de Asuntos Hídricos y la Secretaría de Estado de Derechos Humanos
- * En el 2004 se incorpora el Ministerio Coordinador (los cargos pertenecientes a la Secretaría General y Técnica de la Gobernación fueron distribuidos entre éste y el Ministerio Coordinador)
- * En el 2004 los cargos correspondientes al Ministerio de Agricultura, Ganadería, Industria y Comercio figuran como Ministerio de la Producción
- * En el año 2007 se consignan por separado los cargos de los nuevos ministerios y secretarías creados por las nuevas autoridades provinciales a partir del 11/12/2007.
- * Cabe destacar que los importes correspondientes a estos cargos representan las erogaciones para dicho período de ejecución.

NOTAS:Referidas a Erogaciones en personal

- * Las erogaciones en personal incluyen el Sueldo Nominal, los Aportes Patronales y Personales y el Sueldo Anual Complementario.
- * Los gastos en Personal se obtienen de la clasificación por objeto del gasto y corresponden al total comprometido hasta el año 2001 y a partir del año 2002 se considera la etapa del devengado.
- * La planta de personal es al 31 de diciembre de cada año, con excepción de la planta de 1995 de DIPOS que es al 30/11/95.

FUENTES: * Gastos en Personal: Cuentas Generales del Ejercicio

* Resumen General de Cargos Ocupados: Dirección General de Recursos Humanos de la Provincia

DIRECCION GENERAL DE PROGRAMACION Y ESTADISTICA HACENDAL

PROVINCIA DE SANTA FE

COSTO UNITARIO ANUAL DEL PERSONAL EN EL SECTOR PUBLICO PROVINCIAL

Jurisdicciones, Organismos e Instituciones - Periodo 1993-2007

JURISDICCION	2,003			2,004			2,005			2,006			2,007		
	Erogaciones en Personal	Total Cargos Ocupados	Costo Unitario	Erogaciones en Personal	Total Cargos Ocupados	Costo Unitario	Erogaciones en Personal	Total Cargos Ocupados	Costo Unitario	Erogaciones en Personal	Total Cargos Ocupados	Costo Unitario	Erogaciones en Personal	Total Cargos Ocupados	Costo Unitario
Administración Central	1,381,863,142	85,136	16,231	1,658,924,402	86,121	19,263	2,203,597,835	88,222	24,978	3,910,432,870	89,182	43,848	3,923,028,343	92,447	42,435
Ministerio Coordinador				19,446,410	788	24,678	25,156,716	811	31,019	39,643,530	794	49,929	39,643,533	792	50,055
<i>Ministerio de Gobierno y Reforma del Estado</i>										177,100			177,105	27	6,559
Ministerio de Gobierno, Justicia y Culto	278,322,780	17,103	16,273	324,244,960	17,994	18,020	426,095,113	18,476	23,062	711,712,730	18,866	37,725	711,712,728	20,289	35,079
<i>Ministerio de Justicia y Derechos Humanos</i>													61,632	11	5,603
<i>Ministerio de Seguridad</i>													53,153	19	2,798
Ministerio de la Producción	12,698,019	679	18,701	14,582,791	669	21,798	19,347,900	671	28,834	33,261,230	662	50,244	33,261,232	691	48,135
<i>Secretaría de Ciencia, Tecn. E Innovación</i>														7	0
Ministerio de Hacienda y Finanzas	17,292,792	687	25,171	18,508,903	685	27,020	23,176,653	696	33,300	42,559,690	688	61,860	42,559,690	663	64,193
<i>Ministerio de Economía</i>													87,152	14	6,225
Ministerio de Educación	671,343,508	45,682	14,696	824,006,524	45,802	17,991	1,092,572,677	45,904	23,801	2,068,829,580	46,429	44,559	2,068,829,580	47,062	43,960
<i>Ministerio de Innovación y Cultura</i>													78,910	13	6,070
Ministerio de Salud	157,914,205	13,212	11,952	189,375,280	13,134	14,419	265,510,064	14,412	18,423	510,038,030	14,496	35,185	509,045,006	15,248	33,384
Ministerio de Obras, Serv. Públ. y Vivienda	9,274,245	563	16,473	6,281,726	312	20,134	8,407,157	312	26,946	15,212,000	309	49,230			
<i>Ministerio de Obras Públicas y Vivienda</i>													15,281,180	286	53,431
<i>Ministerio de Aguas, Serv. Públicos y Medio Ambiente</i>													55,151	11	5,014
Ministerio de Asuntos Hídricos				4,556,200	252	18,080	7,114,693	273	26,061	14,953,800	272	54,977	14,953,786	268	55,798
<i>Ministerio de Trabajo y Seguridad Social</i>													85,709	14	6,122
<i>Ministerio de Desarrollo Social</i>													110,671	18	6,148
Poder Ejecutivo - Gobernación	15,555,271	805	19,323	1,373,811	42	32,710	1,794,043	49	36,613	3,381,270	47	71,942	3,381,274	51	66,299
Secretaría de Estado de Derechos Humanos				688,812	17	40,518	1,358,646	45	30,192	3,140,730	60	52,346	3,140,728	71	44,236
Secretaría de Trabajo y Seguridad Social	7,177,869	444	16,166	8,003,133	449	17,824	10,472,137	451	23,220	18,716,820	454	41,226	18,716,819	387	48,364
Secretaría de Estado de Medio Amb. y Des. Sust.	1,406,636	81	17,366	1,697,919	86	19,743	2,503,375	86	29,109	6,017,730	104	57,863	6,017,728	108	55,720
Secretaría de Promoción Comunitaria	17,665,692	1,368	12,914	20,771,255	1,345	15,443	27,868,495	1,481	18,817	54,093,580	1,451	37,280	54,093,581	1,827	29,608
Poder Legislativo	41,108,261	1,088	37,783	45,728,046	1,112	41,122	51,730,844	1,099	47,071	100,750,000	1,120	89,955	91,699,968	1,104	83,062
Poder Judicial	141,112,067	3,062	46,085	167,372,819	3,060	54,697	223,167,938	3,056	73,026	279,618,170	3,037	92,071	279,618,172	3,061	91,349
Tribunal de Cuentas	7,362,235	247	29,807	8,397,007	258	32,547	12,769,295	277	46,099		273	0	22,036,970	271	81,317
Fiscalía de Estado	3,629,561	115	31,561	3,888,806	116	33,524	4,552,089	123	37,009	8,326,880	120	69,391	8,326,884	134	62,141
Org.Desc., Empresas e Inst. Seg. Social	190,926,562	6,977	27,365	236,117,940	6,933	34,057	279,897,291	6,863	40,784	361,606,599	7,045	51,328	529,427,519	8,169	64,809
Ins.Aut.Pcial.Industrias Penitenciarias	1,034,664	59	17,537	1,240,850	59	21,031	1,416,250	51	27,770	1,544,572	57	27,098	2,061,077	54	38,168
Dirección Provincial de Vialidad	3,035,005	1,222	2,484	20,037,769	1,205	16,629	25,696,141	1,157	22,209	33,657,735	1,088	30,935	40,700,364	1,176	34,609
Direc.Pcial.Vivienda y Urbanismo	3,491,617	385	9,069	6,711,174	388	17,297	8,427,928	375	22,474	11,206,126	373	30,043	14,695,647	370	39,718
Dirección Prov.Obras Sanitarias	- - -	- - -	- - -	- - -	- - -	- - -	- - -	- - -	- - -	- - -	- - -	- - -	- - -	- - -	- - -
Empresa Provincial de la Energía	127,652,092	3,036	42,046	145,769,356	3,030	48,109	170,910,548	2,992	57,123	219,570,659	3,226	68,063	285,607,200	3,144	90,842
Caja Jubilaciones y Pensiones Pcia.	4,007,004	191	20,979	4,220,652	184	22,938	5,238,373	255	20,543	7,596,417	248	30,631	10,257,886	261	39,302
Instituto Autárquico Pcial Obra Social	8,041,321	480	16,753	9,104,235	483	18,849	11,330,365	473	23,954	14,965,692	496	30,173	21,415,930	511	41,910
Administración Provincial de Impuestos	28,497,740	1,061	26,859	32,275,541	1,044	30,915	37,081,850	1,020	36,355	47,591,874	988	48,170	61,122,373	1,006	60,758
Servicio de Catastro e Inf. Territorial	8,120,291	297	27,341	8,961,969	294	30,483	10,459,351	299	34,981	13,531,462	292	46,341	17,692,827	294	60,180
Ente Regulador de Servicios Sanitarios	2,987,757	73	40,928	3,421,354	72	47,519	4,156,506	71	58,542	4,626,537	86	53,797	6,438,844	91	70,757
Caja de Asist. Social-Lotería	3,600,461	160	22,503	3,981,200	161	24,728	4,708,530	159	29,613	6,517,845	158	41,252	8,721,760	191	45,664
Aeropuerto Rosario	381,198	10	38,120	314,142	10	31,414	376,730	9	41,859	641,590	30	21,386	1,168,387	28	41,728
Sindicatura General de la Provincia													573,079	29	19,761
Laboratorio Productos de Fármacos Medicinales													993,027	67	14,821
Ente Zona Franca Santafesina	77,411	3	25,804	79,697	3	26,566	94,720	2	47,360	156,090	3	52,030	347,520	5	69,504
ASSA													57,631,597	942	61,180
TOTAL	1,572,789,704	92,113	17,075	1,895,042,342	93,054	20,365	2,483,495,126	95,085	26,119	4,272,039,469	96,227	44,395	4,452,455,862	100,616	44,252

NOTAS:Referidas a Cargos Ocupados

- * No se incluyen el Banco de Santa Fe SA y Tunnel Subfluvial Hernandarias
- * En 1980 la Dirección de Obras Sanitarias estaba incluida en el Ministerio de Obras Públicas (Administración Central)
- * No se incluyen Reemplazos Docentes y Emergencias de Salud.
- * Para 1995 con el concesionamiento de la DiPOS a partir del 5/12/95 para la determinación del gasto anual se proyectó el total comprometido en función de lo erogado hasta 11/95 (Acum. a Nov./11,5 X 13).
- * Desde 1996 hasta el 2001 tanto la planta de personal como el total erogado corresponde a la DIPOS RESIDUAL
- * Se incluyen las Horas Cátedras convertidas en cargos por el divisor 30.
- * Se incorpora en el 2003 la Secretaría de Estado de Medio Ambiente y Desarrollo Sustentable
- * Se incorporan en el 2004 el Ministerio de Asuntos Hídricos y la Secretaría de Estado de Derechos Humanos
- * En el 2004 se incorpora el Ministerio Coordinador (los cargos pertenecientes a la Secretaría General y Técnica de la Gobernación fueron distribuidos entre éste y el Ministerio Coordinador)
- * En el 2004 los cargos correspondientes al Ministerio de Agricultura, Ganadería, Industria y Comercio figuran como Ministerio de la Producción
- * En el año 2007 se consignan por separado los cargos de los nuevos ministerios y secretarías creados por las nuevas autoridades provinciales a partir del 11/12/2007.
- Cabe destacar que los importes correspondientes a estos cargos representan las erogaciones para dicho periodo de ejecución.

NOTAS:Referidas a Erogaciones en personal

- * Las erogaciones en personal incluyen el Sueldo Nominal, los Aportes Patronales y Personales y el Sueldo Anual Complementario.
- * Los gastos en Personal se obtienen de la clasificación por objeto del gasto y corresponden al total comprometido hasta el año 2001 y a partir del año 2002 se considera la etapa del devengado.
- * La planta de personal es al 31 de diciembre de cada año, con excepción de la planta de 1995 de DIPOS que es al 30/11/95.

FUENTES: * Gastos en Personal: Cuentas Generales del Ejercicio

* Resumen General de Cargos Ocupados: Dirección General de Recursos Humanos de la Provincia

PROVINCIA DE SANTA FE

Costo Unitario Anual del Personal

